



OKRĘGOWA KOMISJA EGZAMINACYJNA
W POZNANIU

**WYNIKI
EGZAMINU ZAWODOWEGO
RAPORT
(PP 2019)**

**WOJEWÓDZTWO
LUBUSKIE*WIELKOPOLSKIE*ZACHODNIOPOMORSKIE
2023**

Spis treści

1. OGÓLNE INFORMACJE O EGZAMINIE ZAWODOWYM.....	4
1.1. Struktura egzaminu	4
1.2. Uczestnicy egzaminu.....	4
1.3. Upoważnienie do przeprowadzenia egzaminu	6
1.4. Termin i miejsce przeprowadzenia egzaminu	6
1.5. Zestawy egzaminacyjne dla zdających.....	7
1.6. Warunki uzyskania certyfikatu kwalifikacji zawodowej	7
1.7. Warunki uzyskania dyplomu	8
1.8. Ogłoszenie oraz miejsce odbioru wyników egzaminu zawodowego	8
2. DANE STATYSTYCZNE	9
2.1. Liczba wydanych upoważnień dla szkół, placówek, pracodawców, podmiotów prowadzących kwalifikacyjne kursy zawodowe	9
2.2. Terminy przeprowadzenia egzaminu i ogłoszenia wyników w 2023 r.	9
2.2.1. Terminy przeprowadzenia egzaminu w sesji Zima 2023	9
2.2.2. Terminy przeprowadzenia egzaminu w sesji Lato 2023	10
2.3. Zestawienie liczbowe szkół, w których przeprowadzono egzamin	11
2.4. Egzaminatorzy.....	12
2.5. Osoby przygotowujące i obsługujące stanowiska egzaminacyjne w części praktycznej egzaminu	16
2.6. Kwalifikacje, w których przeprowadzono egzamin w 2023 r.	17
2.7. Certyfikaty kwalifikacji zawodowych.....	24
2.8. Wglądy	25
2.9. Obserwacje egzaminu	29
3. ANALIZA ILOŚCIOWA ZDAWALNOŚCI EGZAMINU ZAWODOWEGO – SESJA ZIMA 2023 r.	30
4. PARAMETRY STATYSTYCZNE WYNIKÓW EGZAMINU ZAWODOWEGO – SESJA ZIMA 2023 r.	52
4.1. Parametry statystyczne wyników części pisemnej egzaminu w Okręgu – sesja Zima 2023 r.	52
4.2. Parametry statystyczne wyników części praktycznej egzaminu w Okręgu – sesja Zima 2023 r.	65
5. ANALIZA JAKOŚCIOWA ZDAWALNOŚCI EGZAMINU ZAWODOWEGO – SESJA ZIMA 2023 r.	78
5.1. Analiza jakościowa zdawalności części pisemnej egzaminu – sesja Zima 2023 r.	78
5.2. Analiza jakościowa zdawalności części praktycznej egzaminu – sesja Zima 2023 r.	91
6. ANALIZA ILOŚCIOWA ZDAWALNOŚCI EGZAMINU ZAWODOWEGO – SESJA LATO 2023 r.	98
7. PARAMETRY STATYSTYCZNE WYNIKÓW EGZAMINU ZAWODOWEGO – SESJA LATO 2023 r.	120
7.1. Parametry statystyczne wyników części pisemnej egzaminu w Okręgu – sesja Lato 2023 r.	120
7.2. Parametry statystyczne wyników części praktycznej egzaminu zawodowego w Okręgu – sesja Lato 2023 r.	130

8.	ANALIZA JAKOŚCIOWA EGZAMINU ZAWODOWEGO – SESJA LATO 2023 r.	140
8.1.	Analiza jakościowa zdawalności części pisemnej egzaminu – sesja Lato 2023 r.....	140
8.2.	Analiza jakościowa zdawalności części praktycznej egzaminu zawodowego – sesja Lato 2023 r.....	154
9.	LAUREACI I FINALIŚCI TURNIEJÓW I OLIMPIAD W SESJACH EGZAMINACYJNYCH 2023 R.....	163

1. OGÓLNE INFORMACJE O EGZAMINIE ZAWODOWYM

Egzamin zawodowy jest przeprowadzany:

- z zakresu danej kwalifikacji wyodrębnionej w zawodzie lub w zawodach szkolnictwa branżowego
- na podstawie wymagań określonych w podstawie programowej kształcenia w zawodzie szkolnictwa branżowego.

1.1. Struktura egzaminu

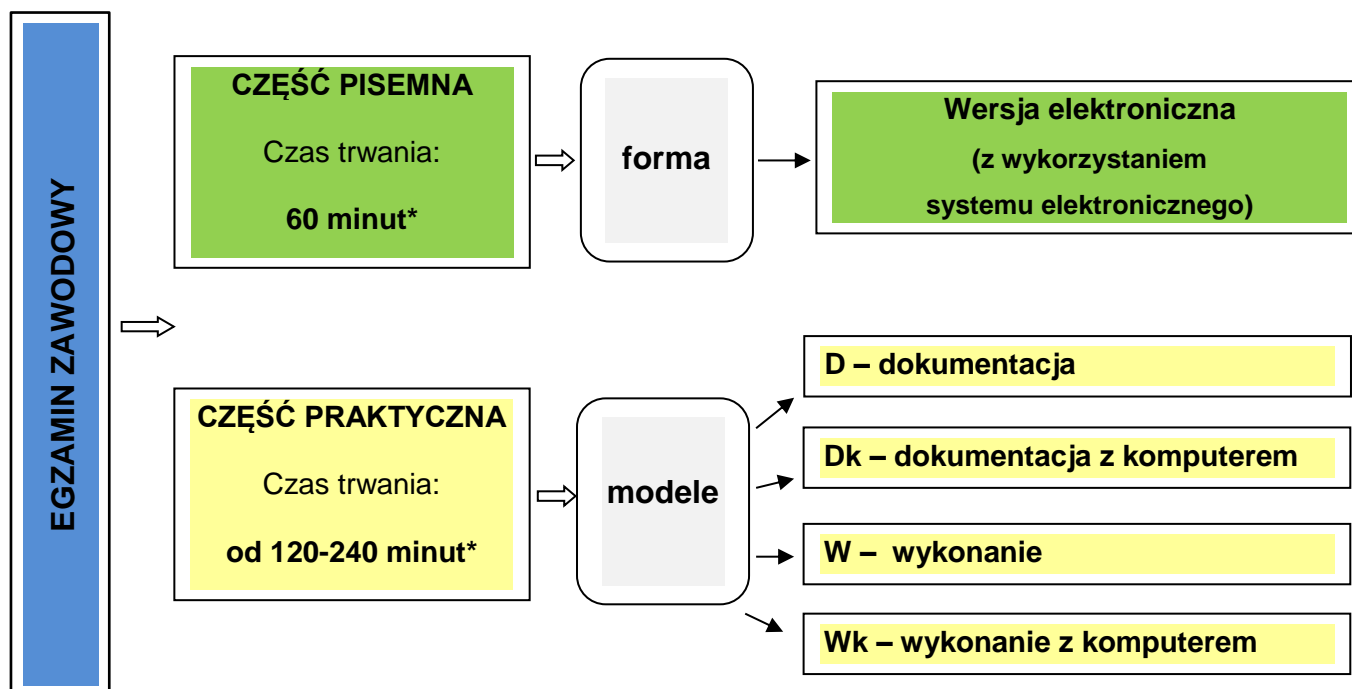

* dla zdających ze specjalnymi potrzebami egzaminacyjnymi czas egzaminu może być przedłużony zgodnie z komunikatem Dyrektora Centralnej Komisji Egzaminacyjnej

1.2. Uczestnicy egzaminu

Do egzaminu zawodowego obowiązkowo przystępują:

- uczniowie branżowych szkół I stopnia niebędący młodocianymi pracownikami,
- uczniowie branżowych szkół I stopnia będący młodocianymi pracownikami zatrudnionymi w celu przygotowania zawodowego u pracodawcy niebędącego rzemieślnikiem,
- uczniowie techników,
- słuchacze szkół policealnych,
- słuchacze branżowych szkół II stopnia.

Do egzaminu zawodowego mogą przystąpić:

1. uczniowie branżowych szkół I stopnia będący młodocianymi pracownikami zatrudnionymi w celu przygotowania zawodowego u pracodawcy będącego rzemieślnikiem, którzy rozpoczęli kształcenie od roku szkolnego 2019/2020 i w kolejnych latach oraz realizowali podstawę programową kształcenia w zawodzie szkolnictwa branżowego;
2. absolwenci branżowych szkół I stopnia, branżowych szkół II stopnia, techników i szkół policealnych, którzy realizowali podstawę programową kształcenia w zawodzie szkolnictwa branżowego;
3. osoby, które ukończyły kwalifikacyjny kurs zawodowy, prowadzony w oparciu o podstawę programową kształcenia w zawodzie szkolnictwa branżowego;
4. osoby dorosłe, które ukończyły praktyczną naukę zawodu dorosłych lub przyuczenie do pracy dorosłych, o których mowa odpowiednio w art. 53c i art. 53d ustawy z dnia 20 kwietnia 2004 r. o promocji zatrudnienia i instytucjach rynku pracy (Dz. U. z 2018 r. poz. 1265, z późn. zm.), jeżeli program przyuczenia do pracy uwzględniał wymagania określone w podstawie programowej kształcenia w zawodzie szkolnictwa branżowego;
5. osoby spełniające warunki dopuszczenia do egzaminu eksternistycznego zawodowego określone w przepisach wydanych na podstawie art. 10 ust. 5 ustawy o systemie oświaty, które po raz pierwszy złożyły wniosek o dopuszczenie do tego egzaminu po dniu 31 stycznia 2021 roku;

oraz

6. absolwenci szkół ponadgimnazjalnych zawodowych: zasadniczych szkół zawodowych i dotychczasowych czteroletnich techników oraz absolwenci szkół policealnych, którzy realizowali podstawę programową kształcenia w zawodach z 2012 roku – począwszy od roku szkolnego 2025/2026;
7. absolwenci branżowych szkół I stopnia, którzy realizowali podstawę programową kształcenia w zawodach z 2017 roku – począwszy od roku szkolnego 2026/2027;
8. absolwenci dotychczasowych czteroletnich techników, którzy realizowali podstawę programową kształcenia w zawodach z 2017 roku – począwszy od roku szkolnego 2027/2028;
9. absolwenci szkół policealnych, którzy realizowali podstawę programową kształcenia w zawodach z 2017 roku – począwszy od roku szkolnego 2026/2027;
10. osoby dorosłe, które ukończyły praktyczną naukę zawodu dorosłych lub przyuczenie do pracy dorosłych, jeżeli program przyuczenia do pracy uwzględniał wymagania określone w podstawie programowej kształcenia w zawodzie podstawie programowej kształcenia w zawodach z 2012 roku – począwszy od 1 listopada 2025 roku;
11. osoby dorosłe, które ukończyły praktyczną naukę zawodu dorosłych lub przyuczenie do pracy dorosłych, jeżeli program przyuczenia do pracy uwzględniał wymagania określone w podstawie programowej kształcenia w zawodach z 2017 r. – od 1 listopada 2027 r.;
12. osoby, które ukończyły kwalifikacyjny kurs zawodowy prowadzony w oparciu o podstawę programową z 2017 r. – od dnia 1 listopada 2027 r.;
13. osoby, które ukończyły kwalifikacyjny kurs zawodowy prowadzony w oparciu o podstawę programową kształcenia w zawodach z 2012 r. – od dnia 1 listopada 2025 r.;
14. osoby, które do dnia 31 stycznia 2019 r. złożyły wniosek o dopuszczenie do egzaminu eksternistycznego potwierdzającego kwalifikacje w zawodzie z zakresu co najmniej jednej z kwalifikacji wyodrębnionych w danym zawodzie zgodnie z podstawą programową kształcenia w zawodach z 2012 r. oraz przystępujący do eksternistycznego egzaminu potwierdzającego kwalifikacje w zawodzie absolwenci dotychczasowej zasadniczej szkoły zawodowej, dotychczasowego czteroletniego technikum i absolwenci szkoły

- policealnej, w których kształcenie było realizowane zgodnie z podstawą programową z 2012 roku a także osoby, które ukończyły kwalifikacyjny kurs zawodowy przeprowadzany zgodnie z podstawą programową z 2012 roku, którzy przystępują do egzaminu potwierdzającego kwalifikacje w zawodzie lub jego części po raz trzeci lub kolejny – od dnia 1 listopada 2025 r.;
15. osoby spełniające warunki określone w przepisach w sprawie egzaminów eksternistycznych, które w okresie po dniu 31 stycznia 2019 r. do dnia 31 stycznia 2021 r. po raz pierwszy złożą wnioszek o dopuszczenie do egzaminu eksternistycznego potwierdzającego kwalifikacje w zawodzie z zakresu co najmniej jednej z kwalifikacji wyodrębnionych w danym zawodzie zgodnie z podstawą programową kształcenia w zawodach z 2017 r. – od dnia 1 września 2028 r.;
16. osoby przystępujące do egzaminu na zasadach egzaminu eksternistycznego potwierdzającego kwalifikacje w zawodzie, które przystępują do egzaminu lub jego części po raz trzeci lub kolejny jako absolwenci branżowej szkoły I stopnia, dotychczasowego czteroletniego technikum i szkoły policealnej, w których kształcenie było realizowane zgodnie z podstawą programową z 2017 roku, a także osoby, które ukończyły kwalifikacyjny kurs zawodowy przeprowadzany zgodnie z podstawą programową z 2017 roku, którzy przystępują do egzaminu potwierdzającego kwalifikacje w zawodzie lub jego części po raz trzeci lub kolejny – od dnia 1 listopada 2027 r.

1.3. Upoważnienie do przeprowadzenia egzaminu

Do przeprowadzenia egzaminu z wykorzystaniem elektronicznego systemu przeprowadzania egzaminu oraz przeprowadzenia części praktycznej egzaminu niezbędne jest posiadanie upoważnienia do przeprowadzenia egzaminu, które jest wydawane przez Dyrektora Okręgowej Komisji Egzaminacyjnej. Dyrektor szkoły składał wniosek o udzielenie upoważnienia do dnia 31 sierpnia roku szkolnego, w którym ma być przeprowadzony egzamin. Upoważnienie jest udzielane na okres nie dłuższy niż 3 lata.

1.4. Termin i miejsce przeprowadzenia egzaminu

Egzamin zawodowy jest przeprowadzany w terminach ustalonych przez Dyrektora Okręgowej Komisji Egzaminacyjnej, na podstawie harmonogramu ogłoszonego przez Dyrektora Centralnej Komisji Egzaminacyjnej w komunikacie w sprawie harmonogramu przeprowadzania egzaminu zawodowego w terminie głównym i terminie dodatkowym.

Tabela 1. Miejsce przeprowadzenia egzaminu

Miejsce przeprowadzania egzaminu		
Zdający	Część pisemna	Część praktyczna
Uczeń/słuchacz	szkoła, do której uczęszcza	szkoła, do której uczęszcza, albo placówka/centrum lub pracodawca – miejsce odbywania praktycznej nauki zawodu
Absolwent	szkoła, którą ukończył	szkoła, do której uczęszcza, albo placówka/centrum lub pracodawca – miejsce odbywania praktycznej nauki zawodu
Osoba, która ukończyła KKZ	podmiot prowadzący KKZ lub miejsce wskazane przez ten podmiot	
Absolwent KKZ	miejsce wskazane przez Dyrektora OKE	

Miejsce przeprowadzania egzaminu		
Zdający	Część pisemna	Część praktyczna
Absolwenci ze zlikwidowanych szkół/osoby posiadające świadectwo uzyskane za granicą	miejsce wskazane przez Dyrektora OKE	
Osoby przystępujące do eksternistycznego egzaminu zawodowego	miejsce wskazane przez Dyrektora OKE	
Osoby dorosłe, które ukończyły praktyczną naukę zawodu dorosłych lub przyuczenie do pracy dorosłych	miejsce wskazane przez Dyrektora OKE	

1.5. Zestawy egzaminacyjne dla zdających

Tabela 2. Zestawy egzaminacyjne dla zdających z uwzględnieniem części egzaminu

Zestawy egzaminacyjne	
Część pisemna	Część praktyczna
w formie elektronicznej	
kartki identyfikacyjne z danymi, które umożliwiają dostęp do elektronicznego systemu przeprowadzania egzaminu	arkusz egzaminacyjny
test udostępniany w systemie – 40 zadań zamkniętych zawierających cztery odpowiedzi do wyboru, z których jedna jest poprawna	karta oceny

1.6. Warunki uzyskania certyfikatu kwalifikacji zawodowej

1. Zdający zdał egzamin zawodowy, jeżeli uzyskał:
 - a. z części pisemnej – co najmniej 50% punktów możliwych do uzyskania oraz
 - b. z części praktycznej – co najmniej 75% punktów możliwych do uzyskania.
2. Dla zdającego, który zdał egzamin zawodowy, dyrektor okręgowej komisji egzaminacyjnej ustala wynik egzaminu zawodowego według wzoru:

$$W = 0,3 \times Wp + 0,7 \times Wpr$$
 w którym poszczególne symbole oznaczają:
 - W – wynik z egzaminu zawodowego,
 - Wp – wynik z części pisemnej egzaminu zawodowego,
 - Wpr – wynik z części praktycznej egzaminu zawodowego.
3. Zdający, który zdał egzamin zawodowy, otrzymuje certyfikat kwalifikacji zawodowej wydany przez okręgową komisję egzaminacyjną.
4. Zdający, który nie zdał egzaminu zawodowego, otrzymuje informację o wynikach z poszczególnych części tego egzaminu opracowaną przez okręgową komisję egzaminacyjną.
5. Dla zdających, którzy zdali egzaminy zawodowe ze wszystkich kwalifikacji wyodrębnionych w danym zawodzie, dyrektor okręgowej komisji egzaminacyjnej ustala końcowy wynik egzaminów zawodowych według wzoru:

$$Wk = \frac{\sum Kn}{n}$$

- w którym poszczególne symbole oznaczają:
- Wk – wynik końcowy z egzaminów zawodowych,

Kn – wynik z egzaminu zawodowego z kwalifikacji wyodrębnionej w zawodzie,
n – liczba kwalifikacji wyodrębnionych w danym zawodzie.

1.7. Warunki uzyskania dyplomu

Dyplom zawodowy może otrzymać osoba, która posiada:

- a. certyfikaty kwalifikacji zawodowych w zakresie wszystkich kwalifikacji wyodrębnionych w danym zawodzie, zgodnie z klasyfikacją zawodów szkolnictwa branżowego, oraz
- b. świadectwo ukończenia szkoły ponadgimnazjalnej albo szkoły ponadpodstawowej lub zaświadczenie o zdaniu egzaminów eksternistycznych z zakresu wymagań określonych w podstawie programowej kształcenia ogólnego dla zasadniczej szkoły zawodowej, branżowej szkoły I stopnia lub branżowej szkoły II stopnia odpowiednio do poziomu kształcenia w danym zawodzie wskazanym zgodnie z klasyfikacją szkolnictwa branżowego.

1.8. Ogłoszenie oraz miejsce odbioru wyników egzaminu zawodowego

W dniu ogłaszania wyników egzaminu zawodowego, określonym w komunikacie Dyrektora Centralnej Komisji Egzaminacyjnej w sprawie harmonogramu przeprowadzania egzaminu, przewodniczący zespołu egzaminacyjnego uzyskuje dostęp w elektronicznym systemie przeprowadzania egzaminu zawodowego do wyników egzaminu zawodowego uzyskanych przez zdających.

Informację o wynikach egzaminu zawodowego, certyfikaty kwalifikacji zawodowej lub dyplomy zawodowe okręgowa komisja egzaminacyjna przekazuje dyrektorowi szkoły, placówki lub centrum, lub pracodawcy, do którego uczeń, słuchacz lub absolwent składał deklarację przystąpienia do egzaminu zawodowego z danej kwalifikacji, lub osobie upoważnionej przez tego dyrektora szkoły, placówki lub centrum, lub pracodawcę, w terminie określonym w komunikacie Dyrektora Centralnej Komisji Egzaminacyjnej w sprawie harmonogramu egzaminu zawodowego.

2. DANE STATYSTYCZNE

2.1. Liczba wydanych upoważnień dla szkół, placówek, pracodawców, podmiotów prowadzących kwalifikacyjne kursy zawodowe

W 2023 roku na podstawie złożonych wniosków o upoważnienie do przeprowadzenia egzaminu w części pisemnej z wykorzystaniem elektronicznego systemu przeprowadzania egzaminu oraz przeprowadzenia części praktycznej egzaminu wydano 3686 upoważnień dla szkół, placówek, pracodawców i podmiotów prowadzących kwalifikacyjne kursy zawodowe, w tym: do części pisemnej 660, do części praktycznej 3026.

(Dane z dnia 20.11.2023)

2.2. Terminy przeprowadzenia egzaminu i ogłoszenia wyników w 2023 r.

2.2.1. Terminy przeprowadzenia egzaminu w sesji Zima 2023

Sesja Zima 2023 (Zima 2023)		
Termin składania deklaracji na sesję Zima 2023	do 15 września 2022 r.	
Termin główny: 9-21 stycznia 2023 r.		
<i>Część pisemna</i>	<i>Część praktyczna</i>	
	Model d	Model w, wk i dk
10-14 stycznia 2023 r.	9 stycznia 2023 r.	9-21 stycznia 2023 r. <i>Szczegółowy harmonogram dla kwalifikacji – por. Załącznik</i>
Termin dodatkowy: 30-31 stycznia 2023 r.		
<i>Część pisemna</i>	<i>Część praktyczna</i>	
30 stycznia 2023 r.	Model d	Model w, wk i dk
	31 stycznia 2023 r.	31 stycznia 2023 r. <i>Szczegółowy harmonogram dla kwalifikacji – por. Załącznik</i>
Termin ogłoszenia i przekazania szkołom, placówkom lub centrom, pracodawcom oraz podmiotom prowadzącym kwalifikacyjne kursy zawodowe <u>wyników egzaminu zawodowego dla sesji Zima 2023</u>	31 marca 2023 r.	
Termin przekazania szkołom, placówkom lub centrom i pracodawcom oraz podmiotom prowadzącym kwalifikacyjne kursy zawodowe <u>certyfikatów kwalifikacji zawodowych dla sesji Zima 2023</u> oraz termin przekazania szkołom <u>dyplomów zawodowych dla sesji Zima 2023</u>	do 7 kwietnia 2023 r.	

2.2.2. Terminy przeprowadzenia egzaminu w sesji Lato 2023

Sesja Lato 2023 (Lato 2023)		
Termin składania deklaracji na sesję Lato 2023	do 7 lutego 2023 r.	
	W przypadku ponownego przystępowania do egzaminu przez zdających, którzy nie zdali tego egzaminu w sesji Zima 2023 – do 7 kwietnia 2023 r.	
Termin główny: 1-18 czerwca 2023 r.		
<i>Część pisemna</i>	<i>Część praktyczna</i>	
	Model d	Model w, wk i dk
2-7 czerwca 2023 r.	1 czerwca 2023 r.	1-18 czerwca 2023 r. <i>Szczegółowy harmonogram dla kwalifikacji – por. Załącznik</i>
Termin dodatkowy: 28-29 czerwca 2023 r.		
<i>Część pisemna</i>	<i>Część praktyczna</i>	
	Model d	Model w, wk i dk
28 czerwca 2023 r.	29 czerwca 2023 r.	29 czerwca 2023 r. <i>Szczegółowy harmonogram dla kwalifikacji – por. Załącznik</i>
Termin ogłoszenia i przekazania szkołom, placówkom lub centrom, pracodawcom oraz podmiotom prowadzącym kwalifikacyjne kursy zawodowe <u>wyników</u> egzaminu zawodowego dla sesji Lato 2023		31 sierpnia 2023 r.
Termin przekazania szkołom, placówkom lub centrom i pracodawcom oraz podmiotom prowadzącym kwalifikacyjne kursy zawodowe <u>certyfi</u> katów kwalifikacji zawodowych dla sesji Lato 2023 oraz termin przekazania szkołom <u>dyplomów</u> zawodowych dla sesji Lato 2023		do 8 września 2023 r.

2.3. Zestawienie liczbowe szkół, w których przeprowadzono egzamin

2.3.1. Sesja egzaminacyjna Zima 2023

Tabela 3. Zestawienie liczbowe szkół, w których przeprowadzono egzamin zawodowy z podziałem na typy i status szkół

Status szkoły	Typ szkoły	Część pisemna			Część praktyczna			Okręg
		L	W	Z	L	W	Z	
Publiczna	Branżowa szkoła I stopnia	1	4			4		5
	Branżowa szkoła II stopnia	1	9	1	1	9	1	11
	Centrum kształcenia zawodowego	2	4	1	2	4	1	7
	Placówka kształcenia ustawicznego	3	10	2	3	10	2	15
	Szkoła Policealna	5	14	7	5	14	7	26
	Technikum	53	141	72	53	141	72	266
	Razem	65	182	83	65	182	83	330
Niepubliczna	Branżowa szkoła I stopnia		2	2		2	2	4
	Branżowa szkoła II stopnia		4			4		4
	Placówka kształcenia ustawicznego	1	3	1	1	3	1	5
	Szkoła Policealna	17	65	37	17	65	37	119
	Technikum	2	10	11	2	10	11	23
	Razem	20	84	51	20	84	51	155

2.3.2. Sesja egzaminacyjnej Lato 2023

Tabela 4. Zestawienie liczbowe szkół, w których przeprowadzono egzamin zawodowy z podziałem na typy i status szkół

Status szkoły	Typ szkoły	Część pisemna			Część praktyczna			Okręg
		L	W	Z	L	W	Z	
Publiczna	Branżowa szkoła I stopnia	47	132	64	47	132	64	243
	Branżowa szkoła II stopnia	1	1		1	1		2
	Centrum Kształcenia Zawodowego	3	4	2	3	4	2	9
	Placówka Kształcenia Ustawicznego	1	10	3	1	10	3	14
	Szkoła Policealna	7	17	6	7	17	6	30
	Technikum	49	137	73	49	137	73	259
	Razem	108	301	148	108	301	148	557
Niepubliczna	Branżowa szkoła I stopnia	4	16	14	4	16	14	34
	Branżowa szkoła II stopnia		7			7		7
	Placówka Kształcenia Ustawicznego	1	4		1	4		5
	Szkoła Policealna	19	79	40	19	79	40	138
	Technikum	2	11	10	2	11	10	23
	Razem	26	117	64	26	117	64	207

2.4. Egzaminatorzy

Zestawienie liczbowe egzaminatorów pracujących w ośrodkach egzaminacyjnych (model egzaminu: w) w Okręgu z podziałem na kwalifikacje w sesjach egzaminacyjnych:

Tabela 5. Egzaminatorzy w sesji Zima 2023 - model egzaminu: w

Lp.	Oznaczenie kwalifikacji	Nazwa kwalifikacji	Liczba egzaminatorów
1.	AUD.04	Strojenie i korekta fortepianów i pianin	1
2.	BUD.01	Wykonywanie robót zbrojarskich i betoniarskich	1
3.	BUD.09	Wykonywanie robót związanych z budową, montażem i eksploatacją sieci oraz instalacji sanitarnych	1
4.	BUD.11	Wykonywanie robót montażowych, okładzinowych i wykończeniowych	3
5.	BUD.12	Wykonywanie robót murarskich i tynkarskich	6
6.	BUD.23	Wykonywanie i renowacja detali architektonicznych	2
7.	BUD.24	Prowadzenie prac renowatorskich elementów architektury	2
8.	CHM.02	Eksploatacja maszyn i urządzeń przemysłu chemicznego	1
9.	CHM.04	Wykonywanie badań analitycznych	3
10.	DRM.04	Wytwarzanie wyrobów z drewna i materiałów drewnopochodnych	2

OKE w Poznaniu
Raport z egzaminu zawodowego za rok 2023 (PP2019)

Lp.	Oznaczenie kwalifikacji	Nazwa kwalifikacji	Liczba egzaminatorów
11.	ELE.02	Montaż, uruchamianie i konserwacja instalacji, maszyn i urządzeń elektrycznych	15
12.	ELE.03	Wykonywanie robót związanych z montażem instalacji i urządzeń chłodniczych, klimatyzacyjnych oraz pomp ciepła	1
13.	ELE.08	Montaż urządzeń dźwigowych	1
14.	ELE.10	Montaż i uruchamianie urządzeń i systemów energetyki odnawialnej	3
15.	ELM.02	Montaż oraz instalowanie układów i urządzeń elektronicznych	6
16.	FRK.01	Wykonywanie usług fryzjerskich	8
17.	HAN.01	Prowadzenie sprzedaży	6
18.	HGT.02	Przygotowanie i wydawanie dań	11
19.	LES.02	Gospodarowanie zasobami leśnymi	4
20.	MEC.03	Montaż i obsługa maszyn i urządzeń	1
21.	MEC.05	Użytkowanie obrabiarek skrawających	8
22.	MEC.08	Wykonywanie i naprawa elementów maszyn, urządzeń i narzędzi	4
23.	MED.01	Asystowanie lekarzowi dentyście i utrzymanie gabinetu w gotowości do pracy	7
24.	MED.02	Wykonywanie świadczeń stomatologicznych z zakresu profilaktyki i promocji zdrowia jamy ustnej oraz współuczestniczenie w procesie leczenia	5
25.	MED.03	Świadczenie usług pielęgnacyjno-opiekuńczych osobie chorej i niesamodzielnej	4
26.	MED.06	Wykonywanie i naprawa wyrobów medycznych z zakresu protetyki dentystycznej, ortodoncji oraz epitez twarzy	7
27.	MED.08	Świadczenie usług medycznych w zakresie diagnostyki obrazowej, elektromedycznej i radioterapii	3
28.	MED.10	Świadczenie usług w zakresie masażu	10
29.	MED.12	Wykonywanie dekontaminacji sprzętu i wyrobów medycznych	8
30.	MED.14	Świadczenie usług medyczno-pielęgnacyjnych i opiekuńczych osobie chorej i niesamodzielnej	24
31.	MEP.02	Montaż i naprawa elementów i układów optycznych	2
32.	MEP.03	Wykonywanie i naprawa pomocy wzrokowych	1
33.	MOD.03	Projektowanie i wytwarzanie wyrobów odzieżowych	3
34.	MOT.02	Obsługa, diagnozowanie oraz naprawa mechatronicznych systemów pojazdów samochodowych	2
35.	MOT.05	Obsługa, diagnozowanie oraz naprawa pojazdów samochodowych	8
36.	OGR.01	Wykonywanie kompozycji florystycznych	8
37.	OGR.02	Zakładanie i prowadzenie upraw ogrodnich	4
38.	PGF.05	Drukowanie cyfrowe i obróbka druków	9
39.	ROL.01	Jeździectwo i trening koni	1
40.	ROL.02	Eksploatacja pojazdów, maszyn, urządzeń i narzędzi stosowanych w rolnictwie	3
41.	ROL.03	Prowadzenie produkcji pszczelarskiej	1
42.	ROL.04	Prowadzenie produkcji rolniczej	15
43.	ROL.07	Szkolenie i użytkowanie koni	1
44.	ROL.12	Wykonywanie weterynaryjnych czynności pomocniczych	15
45.	SPC.01	Produkcja wyrobów cukierniczych	2
46.	SPC.03	Produkcja wyrobów piekarskich	1
47.	SPO.01	Udzielanie pomocy i organizacja wsparcia osobie niepełnosprawnej	4

Lp.	Oznaczenie kwalifikacji	Nazwa kwalifikacji	Liczba egzaminatorów
48.	SPO.02	Świadczenie usług opiekuńczo-wspierających osobie starszej	1
49.	SPO.03	Świadczenie usług opiekuńczo-wspierających osobie podopiecznej	1
50.	SPO.04	Świadczenie usług opiekuńczych i wspomagających rozwój dziecka	4
51.	SPO.05	Świadczenie usług opiekuńczych	2
52.	TKO.06	Montaż i eksploatacja środków transportu szynowego	1
53.	TWO.03	Wykonywanie i montaż elementów kadłuba jednostek pływających	1

Tabela 6. Egzaminatorzy w sesji Lato 2023 - model egzaminu: w

Lp.	Oznaczenie kwalifikacji	Nazwa kwalifikacji	Liczba egzaminatorów
1.	AUD.03	Budowa i renowacja fortepianów i pianin	1
2.	BUD.01	Wykonywanie robót zbrojarskich i betoniarskich	5
3.	BUD.09	Wykonywanie robót związanych z budową, montażem i eksploatacją sieci oraz instalacji sanitarnych	2
4.	BUD.11	Wykonywanie robót montażowych, okładzinowych i wykończeniowych	10
5.	BUD.12	Wykonywanie robót murarskich i tynkarskich	23
6.	BUD.13	Eksploatacja maszyn i urządzeń do robót ziemnych i drogowych	1
7.	BUD.16	Wykonywanie robót związanych z budową, montażem oraz eksploatacją sieci i instalacji gazowych	1
8.	BUD.23	Wykonywanie i renowacja detali architektonicznych	2
9.	BUD.24	Prowadzenie prac renowatorskich elementów architektury	1
10.	CHM.04	Wykonywanie badań analitycznych	1
11.	DRM.01	Wykonywanie wyrobów koszykarsko-plecionkarskich	1
12.	DRM.03	Wytwarzanie prostych wyrobów z drewna i materiałów drewnopochodnych	1
13.	DRM.04	Wytwarzanie wyrobów z drewna i materiałów drewnopochodnych	8
14.	DRM.05	Wykonywanie wyrobów tapicerowanych	7
15.	ELE.01	Montaż i obsługa maszyn i urządzeń elektrycznych	3
16.	ELE.02	Montaż, uruchamianie i konserwacja instalacji, maszyn i urządzeń elektrycznych	25
17.	ELE.03	Wykonywanie robót związanych z montażem instalacji i urządzeń chłodniczych, klimatyzacyjnych oraz pomp ciepła	2
18.	ELE.10	Montaż i uruchamianie urządzeń i systemów energetyki odnawialnej	9
19.	ELM.02	Montaż oraz instalowanie układów i urządzeń elektronicznych	11
20.	FRK.01	Wykonywanie usług fryzjerskich	15
21.	FRK.02	Wykonywanie fryzjerskich prac pomocniczych	1
22.	FRK.05	Świadczenie usług w zakresie zabiegów podologicznych	3
23.	HAN.01	Prowadzenie sprzedaży	47
24.	HGT.01	Wykonywanie usług kelnerskich	3
25.	HGT.02	Przygotowanie i wydawanie dań	86
26.	HGT.04	Wykonywanie prac pomocniczych w obiektach świadczących usługi gastronomiczne	4
27.	HGT.05	Wykonywanie prac pomocniczych w obiektach świadczących usługi hotelarskie	6
28.	LES.01	Obsługa maszyn stosowanych w gospodarce leśnej	1
29.	LES.02	Gospodarowanie zasobami leśnymi	1
30.	MEC.03	Montaż i obsługa maszyn i urządzeń	11

OKE w Poznaniu
Raport z egzaminu zawodowego za rok 2023 (PP2019)

Lp.	Oznaczenie kwalifikacji	Nazwa kwalifikacji	Liczba egzaminatorów
31.	MEC.05	Użytkowanie obrabiarek skrawających	23
32.	MEC.06	Montaż i obsługa prostych elementów maszyn i urządzeń	1
33.	MEC.08	Wykonywanie i naprawa elementów maszyn, urządzeń i narzędzi	23
34.	MED.01	Asystowanie lekarzowi dentyście i utrzymanie gabinetu w gotowości do pracy	14
35.	MED.02	Wykonywanie świadczeń stomatologicznych z zakresu profilaktyki i promocji zdrowia jamy ustnej oraz współuczestniczenie w procesie leczenia	9
36.	MED.06	Wykonywanie i naprawa wyrobów medycznych z zakresu protetyki dentystrycznej, ortodoncji oraz epitez twarzy	1
37.	MED.08	Świadczenie usług medycznych w zakresie diagnostyki obrazowej, elektromedycznej i radioterapii	2
38.	MED.10	Świadczenie usług w zakresie masażu	19
39.	MED.12	Wykonywanie dekontaminacji sprzętu i wyrobów medycznych	12
40.	MED.14	Świadczenie usług medyczno-pielęgniacyjnych i opiekuńczych osobie chorej i niesamodzielnej	24
41.	MEP.01	Montaż i naprawa maszyn i urządzeń precyzyjnych	1
42.	MEP.02	Montaż i naprawa elementów i układów optycznych	3
43.	MEP.03	Wykonywanie i naprawa pomocy wzrokowych	2
44.	MOD.03	Projektowanie i wytwarzanie wyrobów odzieżowych	8
45.	MOT.01	Diagnozowanie i naprawa nadwozi pojazdów samochodowych	1
46.	MOT.02	Obsługa, diagnozowanie oraz naprawa mechatronicznych systemów pojazdów samochodowych	13
47.	MOT.03	Diagnozowanie i naprawa powłok lakierniczych	1
48.	MOT.04	Diagnozowanie, obsługa i naprawa pojazdów motocyklowych	1
49.	MOT.05	Obsługa, diagnozowanie oraz naprawa pojazdów samochodowych	29
50.	MTL.02	Eksploatacja maszyn i urządzeń odlewniczych	2
51.	OGR.01	Wykonywanie kompozycji florystycznych	10
52.	OGR.02	Zakładanie i prowadzenie upraw ogrodnich	6
53.	PGF.01	Realizacja procesów drukowania z użyciem fleksograficznych form drukowych	2
54.	PGF.02	Realizacja procesów drukowania z offsetowych form drukowych	2
55.	PGF.03	Realizacja procesów introligatorskich i opakowaniowych	1
56.	PGF.05	Drukowanie cyfrowe i obróbka druków	2
57.	ROL.02	Eksploatacja pojazdów, maszyn, urządzeń i narzędzi stosowanych w rolnictwie	15
58.	ROL.03	Prowadzenie produkcji pszczelarskiej	1
59.	ROL.04	Prowadzenie produkcji rolniczej	19
60.	ROL.07	Szkolenie i użytkowanie koni	1
61.	ROL.12	Wykonywanie weterynaryjnych czynności pomocniczych	5
62.	SPC.01	Produkcja wyrobów cukierniczych	17
63.	SPC.02	Produkcja wyrobów spożywczych z wykorzystaniem maszyn i urządzeń	3
64.	SPC.03	Produkcja wyrobów piekarskich	5
65.	SPC.04	Produkcja przetworów mięsnych i tłuszczowych	1
66.	SPO.01	Udzielanie pomocy i organizacja wsparcia osobie niepełnosprawnej	7
67.	SPO.02	Świadczenie usług opiekuńczo-wspierających osobie starszej	1
68.	SPO.03	Świadczenie usług opiekuńczo-wspierających osobie podopiecznej	5
69.	SPO.04	Świadczenie usług opiekuńczych i wspomagających rozwój dziecka	9
70.	SPO.05	Świadczenie usług opiekuńczych	4

Lp.	Oznaczenie kwalifikacji	Nazwa kwalifikacji	Liczba egzaminatorów
71.	TKO.05	Montaż i eksploatacja sieci zasilających oraz trakcji elektrycznej	1
72.	TKO.06	Montaż i eksploatacja środków transportu szynowego	1
73.	TKO.09	Wykonywanie robót związanych z utrzymaniem i naprawą pojazdów kolejowych	1

Zestawienie liczbowe egzaminatorów pracujących w ośrodkach egzaminacyjnych (model egzaminu: wk) w Okręgu z podziałem na kwalifikacje w sesjach egzaminacyjnych:

Tabela 7. Egzaminatorzy w sesji Zima 2023 - model egzaminu: wk

Lp.	Oznaczenie kwalifikacji	Nazwa kwalifikacji	Liczba egzaminatorów
1.	BUD.18	Wykonywanie pomiarów sytuacyjnych, wysokościowych i realizacyjnych oraz opracowywanie wyników tych pomiarów	6
2.	ELM.01	Montaż, uruchamianie i obsługiwane układów automatyki przemysłowej	3
3.	ELM.03	Montaż, uruchamianie i konserwacja urządzeń i systemów mechatronicznych	15
4.	ELM.06	Eksploatacja i programowanie urządzeń i systemów mechatronicznych	25
5.	INF.02	Administracja i eksploatacja systemów komputerowych, urządzeń peryferyjnych i lokalnych sieci komputerowych	53
6.	INF.07	Montaż i konfiguracja lokalnych sieci komputerowych oraz administrowanie systemami operacyjnymi	8
7.	INF.08	Eksploatacja i konfiguracja oraz administrowanie sieciami rozległymi	8

Tabela 8. Egzaminatorzy w sesji Lato 2023 - model egzaminu: wk

Lp.	Oznaczenie kwalifikacji	Nazwa kwalifikacji	Liczba egzaminatorów
1.	AUD.08	Montaż dźwięku	1
2.	BUD.18	Wykonywanie pomiarów sytuacyjnych, wysokościowych i realizacyjnych oraz opracowywanie wyników tych pomiarów	6
3.	ELM.01	Montaż, uruchamianie i obsługiwane układów automatyki przemysłowej	7
4.	ELM.03	Montaż, uruchamianie i konserwacja urządzeń i systemów mechatronicznych	21
5.	ELM.06	Eksploatacja i programowanie urządzeń i systemów mechatronicznych	19
6.	INF.02	Administracja i eksploatacja systemów komputerowych, urządzeń peryferyjnych i lokalnych sieci komputerowych	88
7.	INF.07	Montaż i konfiguracja lokalnych sieci komputerowych oraz administrowanie systemami operacyjnymi	6
8.	INF.08	Eksploatacja i konfiguracja oraz administrowanie sieciami rozległymi	6
9.	MED.05	Świadczenie usług medycznych w zakresie badania i protezowania słuchu	2

2.5. Osoby przygotowujące i obsługujące stanowiska egzaminacyjne w części praktycznej egzaminu

Liczba osób przygotowujących i obsługujących stanowiska egzaminacyjne w części praktycznej egzaminu w zakresie kwalifikacji, do których w specyfikacji wyposażenia ośrodka egzaminacyjnego ustalono wykorzystanie na egzaminie maszyn i urządzeń lub specjalistycznego sprzętu:

- w sesji Zima 2023 – 417 osób,
- w sesji Lato 2023 – 1170 osób.

2.6. Kwalifikacje, w których przeprowadzono egzamin w 2023 r.

W sesji Zima 2023 przeprowadzono egzamin w 129 kwalifikacjach.

Tabela 9. Zestawienie kwalifikacji, w których przeprowadzowo egzamin w sesji Zima 2023

Lp.	Oznaczenie kwalifikacji	Nazwa kwalifikacji
1.	AUD.02	Rejestracja, obróbka i publikacja obrazu
2.	AUD.04	Strojenie i korekta fortepianów i pianin
3.	AUD.05	Realizacja projektów graficznych i multimedialnych
4.	BPO.01	Zarządzanie bezpieczeństwem w środowisku pracy
5.	BPO.02	Ochrona osób i mienia
6.	BUD.01	Wykonywanie robót zbrojarskich i betoniarskich
7.	BUD.09	Wykonywanie robót związanych z budową, montażem i eksploatacją sieci oraz instalacji sanitarnych
8.	BUD.12	Wykonywanie robót murarskich i tynkarskich
9.	BUD.14	Organizacja i kontrola robót budowlanych oraz sporządzanie kosztorysów
10.	BUD.15	Organizacja robót związanych z budową i utrzymaniem dróg i obiektów inżynierskich oraz sporządzanie kosztorysów
11.	BUD.17	Organizacja i dokumentacja robót związanych z budową, montażem oraz eksploatacją sieci i instalacji gazowych
12.	BUD.18	Wykonywanie pomiarów sytuacyjnych, wysokościowych i realizacyjnych oraz opracowywanie wyników tych pomiarów
13.	BUD.19	Wykonywanie prac geodezyjnych związanych z katastrzem i gospodarką nieruchomościami
14.	BUD.20	Organizacja robót związanych z budową, montażem i eksploatacją sieci oraz instalacji sanitarnych
15.	BUD.24	Prowadzenie prac renowatorskich elementów architektury
16.	BUD.25	Organizacja, kontrola i sporządzanie kosztorysów robót wykończeniowych w budownictwie
17.	CHM.02	Eksploatacja maszyn i urządzeń przemysłu chemicznego
18.	CHM.03	Przygotowywanie sprzętu, odczynników chemicznych i próbek do badań analitycznych
19.	CHM.04	Wykonywanie badań analitycznych
20.	CHM.05	Ocena stanu środowiska, planowanie i realizacja zadań w ochronie środowiska
21.	CHM.06	Organizacja i kontrolowanie procesów technologicznych w przemyśle chemicznym
22.	DRM.04	Wytwarzanie wyrobów z drewna i materiałów drewnopochodnych
23.	DRM.08	Organizacja i prowadzenie procesów przetwarzania drewna i materiałów drewnopochodnych
24.	EKA.01	Obsługa klienta w jednostkach administracji
25.	EKA.02	Organizacja i prowadzenie archiwum
26.	EKA.03	Opracowywanie materiałów archiwalnych
27.	EKA.04	Prowadzenie dokumentacji w jednostce organizacyjnej
28.	EKA.05	Prowadzenie spraw kadrowo-płacowych i gospodarki finansowej jednostek organizacyjnych
29.	EKA.07	Prowadzenie rachunkowości
30.	EKA.08	Świadczenie usług pocztowych i finansowych oraz wykonywanie zadań rozdzielczo-ekspedycyjnych
31.	ELE.02	Montaż, uruchamianie i konserwacja instalacji, maszyn i urządzeń elektrycznych
32.	ELE.04	Eksploatacja i organizacja robót związanych z montażem instalacji i urządzeń chłodniczych, klimatyzacyjnych oraz pomp ciepła
33.	ELE.05	Eksploatacja maszyn, urządzeń i instalacji elektrycznych
34.	ELE.07	Montaż, uruchamianie oraz eksploatacja instalacji i jednostek wytwórczych w systemach energetycznych

OKE w Poznaniu
Raport z egzaminu zawodowego za rok 2023 (PP2019)

Lp.	Oznaczenie kwalifikacji	Nazwa kwalifikacji
35.	ELE.08	Montaż urządzeń dźwigowych
36.	ELE.09	Obsługa i konserwacja urządzeń dźwigowych
37.	ELE.10	Montaż i uruchamianie urządzeń i systemów energetyki odnawialnej
38.	ELE.11	Eksploatacja urządzeń i systemów energetyki odnawialnej
39.	ELM.01	Montaż, uruchamianie i obsługiwanie układów automatyki przemysłowej
40.	ELM.02	Montaż oraz instalowanie układów i urządzeń elektronicznych
41.	ELM.03	Montaż, uruchamianie i konserwacja urządzeń i systemów mechatronicznych
42.	ELM.04	Eksploatacja układów automatyki przemysłowej
43.	ELM.05	Eksploatacja urządzeń elektronicznych
44.	ELM.06	Eksploatacja i programowanie urządzeń i systemów mechatronicznych
45.	FRK.01	Wykonywanie usług fryzjerskich
46.	FRK.03	Projektowanie i wykonywanie fryzur
47.	FRK.04	Wykonywanie zabiegów kosmetycznych
48.	GIW.06	Wykonywanie prac geologicznych
49.	HAN.01	Prowadzenie sprzedaży
50.	HAN.02	Prowadzenie działań handlowych
51.	HGT.02	Przygotowanie i wydawanie dań
52.	HGT.03	Obsługa gości w obiekcie świadczącym usługi hotelarskie
53.	HGT.06	Realizacja usług w recepcji
54.	HGT.07	Przygotowanie imprez i usług turystycznych
55.	HGT.08	Obsługa klienta oraz rozliczanie imprez i usług turystycznych
56.	HGT.09	Prowadzenie działalności turystycznej na obszarach wiejskich
57.	HGT.10	Prowadzenie gospodarstwa agroturystycznego
58.	HGT.11	Organizacja usług gastronomicznych
59.	HGT.12	Organizacja żywienia i usług gastronomicznych
60.	INF.02	Administracja i eksploatacja systemów komputerowych, urządzeń peryferyjnych i lokalnych sieci komputerowych
61.	INF.03	Tworzenie i administrowanie stronami i aplikacjami internetowymi oraz bazami danych
62.	INF.04	Projektowanie, programowanie i testowanie aplikacji
63.	INF.07	Montaż i konfiguracja lokalnych sieci komputerowych oraz administrowanie systemami operacyjnymi
64.	INF.08	Eksploatacja i konfiguracja oraz administrowanie sieciami rozległymi
65.	LES.02	Gospodarowanie zasobami leśnymi
66.	MEC.05	Użytkowanie obrabiarek skrawających
67.	MEC.08	Wykonywanie i naprawa elementów maszyn, urządzeń i narzędzi
68.	MEC.09	Organizacja i nadzorowanie procesów produkcji maszyn i urządzeń
69.	MED.01	Asystowanie lekarzowi dentyście i utrzymanie gabinetu w gotowości do pracy
70.	MED.02	Wykonywanie świadczeń stomatologicznych z zakresu profilaktyki i promocji zdrowia jamy ustnej oraz współuczestniczenie w procesie leczenia
71.	MED.03	Świadczenie usług pielęgnacyjno-opiekuńczych osobie chorej i niesamodzielnej
72.	MED.06	Wykonywanie i naprawa wyrobów medycznych z zakresu protetyki dentystycznej, ortodoncji oraz epitez twarzy
73.	MED.08	Świadczenie usług medycznych w zakresie diagnostyki obrazowej, elektromedycznej i radioterapii

Lp.	Oznaczenie kwalifikacji	Nazwa kwalifikacji
74.	MED.09	Sporządzanie i wytwarzanie produktów leczniczych oraz prowadzenie obrotu produktami leczniczymi, wyrobami medycznymi, suplementami diety i środkami spożywczymi specjalnego przeznaczenia żywieniowego oraz innymi produktami dopuszczonymi do obrotu w aptece na podstawie przepisów prawa
75.	MED.10	Świadczenie usług w zakresie masażu
76.	MED.12	Wykonywanie dekontaminacji sprzętu i wyrobów medycznych
77.	MED.13	Świadczenie usług w zakresie terapii zajęciowej
78.	MED.14	Świadczenie usług medyczno-pielęgniarskich i opiekuńczych osobie chorej i niesamodzielnej
79.	MEP.02	Montaż i naprawa elementów i układów optycznych
80.	MEP.03	Wykonywanie i naprawa pomocy wzrokowych
81.	MOD.03	Projektowanie i wytwarzanie wyrobów odzieżowych
82.	MOD.11	Organizacja procesów wytwarzania wyrobów odzieżowych
83.	MOT.02	Obsługa, diagnozowanie oraz naprawa mechatronicznych systemów pojazdów samochodowych
84.	MOT.05	Obsługa, diagnozowanie oraz naprawa pojazdów samochodowych
85.	MOT.06	Organizacja i prowadzenie procesu obsługi pojazdów samochodowych
86.	OGR.01	Wykonywanie kompozycji florystycznych
87.	OGR.02	Zakładanie i prowadzenie upraw ogrodniczych
88.	OGR.03	Projektowanie, urządzenie i pielęgnacja roślinnych obiektów architektury krajobrazu
89.	OGR.04	Organizacja prac związanych z budową oraz konserwacją obiektów małej architektury krajobrazu
90.	OGR.05	Planowanie i organizacja prac ogrodniczych
91.	PGF.04	Przygotowywanie oraz wykonywanie prac graficznych i publikacji cyfrowych
92.	PGF.05	Drukowanie cyfrowe i obróbka druków
93.	PGF.06	Planowanie i kontrola produkcji poligraficznej
94.	PGF.07	Wykonywanie przekazu reklamowego
95.	PGF.08	Zarządzanie kampanią reklamową
96.	ROL.01	Jeździectwo i trening koni
97.	ROL.02	Eksploatacja pojazdów, maszyn, urządzeń i narzędzi stosowanych w rolnictwie
98.	ROL.03	Prowadzenie produkcji pszczelarskiej
99.	ROL.04	Prowadzenie produkcji rolniczej
100.	ROL.05	Organizacja i prowadzenie przedsiębiorstwa w agrobiznesie
101.	ROL.06	Organizacja chowu i hodowli koni
102.	ROL.07	Szkolenie i użytkowanie koni
103.	ROL.08	Eksploatacja systemów mechatronicznych w rolnictwie
104.	ROL.09	Organizacja i nadzorowanie produkcji rolniczej i pszczelarskiej
105.	ROL.10	Organizacja i nadzorowanie produkcji rolniczej
106.	ROL.11	Prowadzenie chowu i inseminacji zwierząt
107.	ROL.12	Wykonywanie weterynaryjnych czynności pomocniczych
108.	RYB.02	Organizacja prac rybackich w akwakulturze i w rybackim użytkowaniu wód śródlądowych
109.	SPC.01	Produkcja wyrobów cukierniczych
110.	SPC.07	Organizacja i nadzorowanie produkcji wyrobów spożywczych
111.	SPL.01	Obsługa magazynów
112.	SPL.03	Obsługa ładunków w portach i terminalach
113.	SPL.04	Organizacja transportu

Lp.	Oznaczenie kwalifikacji	Nazwa kwalifikacji
114.	SPL.05	Organizacja transportu oraz obsługa klientów i kontrahentów
115.	SPO.01	Udzielanie pomocy i organizacja wsparcia osobie niepełnosprawnej
116.	SPO.02	Świadczenie usług opiekuńczo-wspierających osobie starszej
117.	SPO.03	Świadczenie usług opiekuńczo-wspierających osobie podopiecznej
118.	SPO.04	Świadczenie usług opiekuńczych i wspomagających rozwój dziecka
119.	SPO.05	Świadczenie usług opiekuńczych
120.	TDR.01	Eksploatacja środków transportu drogowego
121.	TDR.02	Organizacja przewozu środkami transportu drogowego
122.	TKO.04	Organizacja robót związanych z budową i utrzymaniem kolejowych obiektów inżynierskich oraz podstawy kosztorysowania
123.	TKO.06	Montaż i eksploatacja środków transportu szynowego
124.	TKO.08	Planowanie i realizacja przewozów kolejowych
125.	TLO.02	Obsługa operacyjna portu lotniczego i współpraca ze służbami żeglugi powietrznej
126.	TLO.03	Wykonywanie obsługi technicznej płatowca i jego instalacji oraz zespołu napędowego statków powietrznych
127.	TWO.05	Organizacja budowy, remontu i modernizacji kadłuba jednostek pływających
128.	TWO.06	Organizacja i wykonywanie prac związanych z eksploatacją maszyn, urządzeń i instalacji okrętowych
129.	TWO.07	Pełnienie wachty morskiej i portowej

W sesji Lato 2023 przeprowadzono egzamin w 157 kwalifikacjach.

Tabela 10. Zestawienie kwalifikacji, w których przeprowadzono egzamin w sesji Lato 2023

Lp.	Oznaczenie kwalifikacji	Nazwa kwalifikacji
1.	AUD.01	Przygotowanie i organizacja produkcji audiowizualnej
2.	AUD.02	Rejestracja, obróbka i publikacja obrazu
3.	AUD.03	Budowa i renowacja fortepianów i pianin
4.	AUD.05	Realizacja projektów graficznych i multimedialnych
5.	AUD.08	Montaż dźwięku
6.	BPO.01	Zarządzanie bezpieczeństwem w środowisku pracy
7.	BPO.02	Ochrona osób i mienia
8.	BUD.01	Wykonywanie robót zbrojarskich i betoniarskich
9.	BUD.02	Wykonywanie robót ciesielskich
10.	BUD.03	Wykonywanie robót dekarско-blacharskich
11.	BUD.09	Wykonywanie robót związanych z budową, montażem i eksploatacją sieci oraz instalacji sanitarnych
12.	BUD.11	Wykonywanie robót montażowych, okładzinowych i wykończeniowych
13.	BUD.12	Wykonywanie robót murarskich i tynkarskich
14.	BUD.13	Eksploatacja maszyn i urządzeń do robót ziemnych i drogowych
15.	BUD.14	Organizacja i kontrola robót budowlanych oraz sporządzanie kosztorysów
16.	BUD.16	Wykonywanie robót związanych z budową, montażem oraz eksploatacją sieci i instalacji gazowych
17.	BUD.18	Wykonywanie pomiarów sytuacyjnych, wysokościowych i realizacyjnych oraz opracowywanie wyników tych pomiarów
18.	BUD.19	Wykonywanie prac geodezyjnych związanych z katastrzem i gospodarką nieruchomościami

Lp.	Oznaczenie kwalifikacji	Nazwa kwalifikacji
19.	BUD.20	Organizacja robót związanych z budową, montażem i eksploatacją sieci oraz instalacji sanitarnych
20.	BUD.23	Wykonywanie i renowacja detali architektonicznych
21.	BUD.24	Prowadzenie prac renowatorskich elementów architektury
22.	BUD.25	Organizacja, kontrola i sporządzanie kosztorysów robót wykończeniowych w budownictwie
23.	CHM.01	Obsługa maszyn i urządzeń do przetwórstwa tworzyw sztucznych
24.	CHM.03	Przygotowywanie sprzętu, odczynników chemicznych i próbek do badań analitycznych
25.	CHM.04	Wykonywanie badań analitycznych
26.	CHM.06	Organizacja i kontrolowanie procesów technologicznych w przemyśle chemicznym
27.	DRM.01	Wykonywanie wyrobów koszykarsko-plecionkarskich
28.	DRM.02	Montaż i obsługa maszyn i urządzeń przemysłu drzewnego
29.	DRM.03	Wytwarzanie prostych wyrobów z drewna i materiałów drewnopochodnych
30.	DRM.04	Wytwarzanie wyrobów z drewna i materiałów drewnopochodnych
31.	DRM.05	Wykonywanie wyrobów tapicerowanych
32.	DRM.08	Organizacja i prowadzenie procesów przetwarzania drewna i materiałów drewnopochodnych
33.	EKA.01	Obsługa klienta w jednostkach administracji
34.	EKA.02	Organizacja i prowadzenie archiwum
35.	EKA.03	Opracowywanie materiałów archiwalnych
36.	EKA.04	Prowadzenie dokumentacji w jednostce organizacyjnej
37.	EKA.05	Prowadzenie spraw kadrowo-płacowych i gospodarki finansowej jednostek organizacyjnych
38.	EKA.07	Prowadzenie rachunkowości
39.	EKA.08	Świadczenie usług pocztowych i finansowych oraz wykonywanie zadań rozdzielczo-ekspedycyjnych
40.	ELE.01	Montaż i obsługa maszyn i urządzeń elektrycznych
41.	ELE.02	Montaż, uruchamianie i konserwacja instalacji, maszyn i urządzeń elektrycznych
42.	ELE.03	Wykonywanie robót związanych z montażem instalacji i urządzeń chłodniczych, klimatyzacyjnych oraz pomp ciepła
43.	ELE.04	Eksploatacja i organizacja robót związanych z montażem instalacji i urządzeń chłodniczych, klimatyzacyjnych oraz pomp ciepła
44.	ELE.05	Eksploatacja maszyn, urządzeń i instalacji elektrycznych
45.	ELE.06	Montaż, uruchamianie oraz eksploatacja instalacji i jednostek przesyłowych w systemach energetycznych
46.	ELE.07	Montaż, uruchamianie oraz eksploatacja instalacji i jednostek wytwórczych w systemach energetycznych
47.	ELE.09	Obsługa i konserwacja urządzeń dźwigowych
48.	ELE.10	Montaż i uruchamianie urządzeń i systemów energetyki odnawialnej
49.	ELE.11	Eksploatacja urządzeń i systemów energetyki odnawialnej
50.	ELM.01	Montaż, uruchamianie i obsługiwanie układów automatyki przemysłowej
51.	ELM.02	Montaż oraz instalowanie układów i urządzeń elektronicznych
52.	ELM.03	Montaż, uruchamianie i konserwacja urządzeń i systemów mechatronicznych
53.	ELM.04	Eksploatacja układów automatyki przemysłowej
54.	ELM.05	Eksploatacja urządzeń elektronicznych
55.	ELM.06	Eksploatacja i programowanie urządzeń i systemów mechatronicznych
56.	FRK.01	Wykonywanie usług fryzjerskich
57.	FRK.02	Wykonywanie fryzjerskich prac pomocniczych

OKE w Poznaniu
Raport z egzaminu zawodowego za rok 2023 (PP2019)

Lp.	Oznaczenie kwalifikacji	Nazwa kwalifikacji
58.	FRK.03	Projektowanie i wykonywanie fryzur
59.	FRK.04	Wykonywanie zabiegów kosmetycznych
60.	FRK.05	Świadczenie usług w zakresie zabiegów podologicznych
61.	GIW.03	Eksploatacja złóż metodą odkrywkową
62.	GIW.07	Organizacja i prowadzenie eksploatacji złóż metodą odkrywkową
63.	HAN.01	Prowadzenie sprzedaży
64.	HAN.02	Prowadzenie działań handlowych
65.	HGT.01	Wykonywanie usług kelnerskich
66.	HGT.02	Przygotowanie i wydawanie dań
67.	HGT.03	Obsługa gości w obiekcie świadczącym usługi hotelarskie
68.	HGT.04	Wykonywanie prac pomocniczych w obiektach świadczących usługi gastronomiczne
69.	HGT.05	Wykonywanie prac pomocniczych w obiektach świadczących usługi hotelarskie
70.	HGT.06	Realizacja usług w recepcji
71.	HGT.07	Przygotowanie imprez i usług turystycznych
72.	HGT.08	Obsługa klienta oraz rozliczanie imprez i usług turystycznych
73.	HGT.09	Prowadzenie działalności turystycznej na obszarach wiejskich
74.	HGT.10	Prowadzenie gospodarstwa agroturystycznego
75.	HGT.12	Organizacja żywienia i usług gastronomicznych
76.	INF.01	Montaż i utrzymanie torów telekomunikacyjnych oraz urządzeń abonenckich
77.	INF.02	Administracja i eksploatacja systemów komputerowych, urządzeń peryferyjnych i lokalnych sieci komputerowych
78.	INF.03	Tworzenie i administrowanie stronami i aplikacjami internetowymi oraz bazami danych
79.	INF.04	Projektowanie, programowanie i testowanie aplikacji
80.	INF.07	Montaż i konfiguracja lokalnych sieci komputerowych oraz administrowanie systemami operacyjnymi
81.	INF.08	Eksploatacja i konfiguracja oraz administrowanie sieciami rozległymi
82.	LES.01	Obsługa maszyn stosowanych w gospodarce leśnej
83.	MEC.01	Wykonywanie i naprawa wyrobów z blachy i profili kształtowych
84.	MEC.03	Montaż i obsługa maszyn i urządzeń
85.	MEC.05	Użytkowanie obrabiarek skrawających
86.	MEC.06	Montaż i obsługa prostych elementów maszyn i urządzeń
87.	MEC.08	Wykonywanie i naprawa elementów maszyn, urządzeń i narzędzi
88.	MEC.09	Organizacja i nadzorowanie procesów produkcji maszyn i urządzeń
89.	MED.01	Asystowanie lekarzowi dentyście i utrzymanie gabinetu w gotowości do pracy
90.	MED.02	Wykonywanie świadczeń stomatologicznych z zakresu profilaktyki i promocji zdrowia jamy ustnej oraz współuczestniczenie w procesie leczenia
91.	MED.04	Świadczenie usług medycznych w zakresie ortoptyki
92.	MED.05	Świadczenie usług medycznych w zakresie badania i protezowania słuchu
93.	MED.06	Wykonywanie i naprawa wyrobów medycznych z zakresu protetyki dentystycznej, ortodoncji oraz epitezy twarzy
94.	MED.08	Świadczenie usług medycznych w zakresie diagnostyki obrazowej, elektromedycznej i radioterapii

Lp.	Oznaczenie kwalifikacji	Nazwa kwalifikacji
95.	MED.09	Sporządzanie i wytwarzanie produktów leczniczych oraz prowadzenie obrotu produktami leczniczymi, wyrobami medycznymi, suplementami diety i środkami spożywczymi specjalnego przeznaczenia żywieniowego oraz innymi produktami dopuszczonymi do obrotu w aptece na podstawie przepisów prawa
96.	MED.10	Świadczenie usług w zakresie masażu
97.	MED.12	Wykonywanie dekontaminacji sprzętu i wyrobów medycznych
98.	MED.13	Świadczenie usług w zakresie terapii zajęciowej
99.	MED.14	Świadczenie usług medyczno-pielęgnacyjnych i opiekuńczych osobie chorej i niesamodzielnej
100.	MEP.01	Montaż i naprawa maszyn i urządzeń precyzyjnych
101.	MEP.02	Montaż i naprawa elementów i układów optycznych
102.	MEP.03	Wykonywanie i naprawa pomocy wzrokowych
103.	MOD.03	Projektowanie i wytwarzanie wyrobów odzieżowych
104.	MOT.01	Diagnozowanie i naprawa nadwozi pojazdów samochodowych
105.	MOT.02	Obsługa, diagnozowanie oraz naprawa mechatronicznych systemów pojazdów samochodowych
106.	MOT.03	Diagnozowanie i naprawa powłok lakierniczych
107.	MOT.04	Diagnozowanie, obsługa i naprawa pojazdów motocyklowych
108.	MOT.05	Obsługa, diagnozowanie oraz naprawa pojazdów samochodowych
109.	MOT.06	Organizacja i prowadzenie procesu obsługi pojazdów samochodowych
110.	MTL.02	Eksploatacja maszyn i urządzeń odlewniczych
111.	OGR.01	Wykonywanie kompozycji florystycznych
112.	OGR.02	Zakładanie i prowadzenie upraw ogrodniczych
113.	OGR.03	Projektowanie, urządzenie i pielęgnacja roślinnych obiektów architektury krajobrazu
114.	OGR.04	Organizacja prac związanych z budową oraz konserwacją obiektów małej architektury krajobrazu
115.	OGR.05	Planowanie i organizacja prac ogrodniczych
116.	PGF.01	Realizacja procesów drukowania z użyciem fleksograficznych form drukowych
117.	PGF.02	Realizacja procesów drukowania z offsetowych form drukowych
118.	PGF.03	Realizacja procesów introligatorskich i opakowaniowych
119.	PGF.04	Przygotowywanie oraz wykonywanie prac graficznych i publikacji cyfrowych
120.	PGF.05	Drukowanie cyfrowe i obróbka druków
121.	PGF.07	Wykonywanie przekazu reklamowego
122.	PGF.08	Zarządzanie kampanią reklamową
123.	ROL.02	Eksploatacja pojazdów, maszyn, urządzeń i narzędzi stosowanych w rolnictwie
124.	ROL.03	Prowadzenie produkcji pszczelarskiej
125.	ROL.04	Prowadzenie produkcji rolniczej
126.	ROL.05	Organizacja i prowadzenie przedsiębiorstwa w agrobiznesie
127.	ROL.06	Organizacja chowu i hodowli koni
128.	ROL.07	Szkolenie i użytkowanie koni
129.	ROL.08	Eksploatacja systemów mechatronicznych w rolnictwie
130.	ROL.09	Organizacja i nadzorowanie produkcji rolniczej i pszczelarskiej
131.	ROL.10	Organizacja i nadzorowanie produkcji rolniczej
132.	ROL.11	Prowadzenie chowu i inseminacji zwierząt
133.	ROL.12	Wykonywanie weterynaryjnych czynności pomocniczych

Lp.	Oznaczenie kwalifikacji	Nazwa kwalifikacji
134.	SPC.01	Produkcja wyrobów cukierniczych
135.	SPC.02	Produkcja wyrobów spożywczych z wykorzystaniem maszyn i urządzeń
136.	SPC.03	Produkcja wyrobów piekarskich
137.	SPC.04	Produkcja przetworów mięsnych i tłuszczowych
138.	SPC.07	Organizacja i nadzorowanie produkcji wyrobów spożywczych
139.	SPC.XX	Produkcja i dystrybucja wyrobów spożywczych
140.	SPL.01	Obsługa magazynów
141.	SPL.02	Obsługa podróżnych w portach i terminalach
142.	SPL.04	Organizacja transportu
143.	SPL.05	Organizacja transportu oraz obsługa klientów i kontrahentów
144.	SPO.01	Udzielanie pomocy i organizacja wsparcia osobie niepełnosprawnej
145.	SPO.03	Świadczenie usług opiekuńczo-wspierających osobie podopiecznej
146.	SPO.04	Świadczenie usług opiekuńczych i wspomagających rozwój dziecka
147.	SPO.05	Świadczenie usług opiekuńczych
148.	TDR.01	Eksploatacja środków transportu drogowego
149.	TDR.02	Organizacja przewozu środkami transportu drogowego
150.	TKO.02	Montaż i eksploatacja urządzeń i systemów sterowania ruchem kolejowym
151.	TKO.03	Organizacja robót związanych z budową i utrzymaniem dróg kolejowych
152.	TKO.05	Montaż i eksploatacja sieci zasilających oraz trakcji elektrycznej
153.	TKO.07	Organizacja i prowadzenie ruchu pociągów
154.	TKO.08	Planowanie i realizacja przewozów kolejowych
155.	TKO.09	Wykonywanie robót związanych z utrzymaniem i naprawą pojazdów kolejowych
156.	TWO.06	Organizacja i wykonywanie prac związanych z eksploatacją maszyn, urządzeń i instalacji okrętowych
157.	TWO.07	Pełnienie wachty morskiej i portowej

2.7. Certyfikaty kwalifikacji zawodowych

Tabela 11. Liczba certyfikatów kwalifikacji zawodowych wydanych przez OKE z podziałem na województwa

Sesja	Województwo	Liczba wydanych certyfikatów
Zima 2023	lubuskie	3 442
	wielkopolskie	13 339
	zachodniopomorskie	4 670
	Okręg	21 451
Lato 2023	lubuskie	4 262
	wielkopolskie	16 355
	zachodniopomorskie	6 721
	Okręg	27 338
W sumie certyfikatów		48 789

2.8. Wglądy

Tabela 12. Liczba złożonych wniosków o wgląd i liczba dokonanych wglądów w OKE w 2023 z podziałem na części egzaminu

Oznaczenie kwalifikacji	Nazwa kwalifikacji	Część pisemna		Część praktyczna	
		liczba wniosków o wgląd	liczba dokonanych wglądów	liczba wniosków o wgląd	liczba dokonanych wglądów
AUD.02	Rejestracja, obróbka i publikacja obrazu			19	12
AUD.05	Realizacja projektów graficznych i multimedialnych			9	4
BUD.11	Wykonywanie robót montażowych, okładzinowych i wykończeniowych	1	0		
BUD.12	Wykonywanie robót murarskich i tynkarskich			1	1
BUD.14	Eksploatacja maszyn i urządzeń do robót ziemnych i drogowych			46	34
BUD.15	Organizacja robót związanych z budową i utrzymaniem dróg i obiektów inżynierskich oraz sporządzanie kosztorysów			2	1
BUD.18	Wykonywanie pomiarów sytuacyjnych, wysokościowych i realizacyjnych oraz opracowywanie wyników tych pomiarów			1	1
BUD.19	Wykonywanie prac geodezyjnych związanych z katastrzem i gospodarką nieruchomościami			6	4
BUD.20	Organizacja robót związanych z budową, montażem i eksploatacją sieci oraz instalacji sanitarnych			2	2
BUD.25	Organizacja, kontrola i sporządzanie kosztorysów robót wykończeniowych w budownictwie			1	1
CHM.03	Przygotowywanie sprzętu, odczynników chemicznych i próbek do badań analitycznych			5	3
CHM.04	Wykonywanie badań analitycznych			2	2
CHM.05	Ocena stanu środowiska, planowanie i realizacja zadań w ochronie środowiska			1	1
DRM.08	Organizacja i prowadzenie procesów przetwarzania drewna i materiałów drewnopochodnych			7	6
EKA.01	Obsługa klienta w jednostkach administracji			13	7
EKA.04	Prowadzenie dokumentacji w jednostce organizacyjnej			12	7
EKA.05	Prowadzenie spraw kadrowo-płacowych i gospodarki finansowej jednostek organizacyjnych	2	2	21	15
EKA.06	Wykonywanie prac biurowych			1	1

OKE w Poznaniu
Raport z egzaminu zawodowego za rok 2023 (PP2019)

Oznaczenie kwalifikacji	Nazwa kwalifikacji	Część pisemna		Część praktyczna	
		liczba wniosków o wgląd	liczba dokonanych wglądów	liczba wniosków o wgląd	liczba dokonanych wglądów
EKA.07	Prowadzenie rachunkowości			3	3
ELE.02	Montaż, uruchamianie i konserwacja instalacji, maszyn i urządzeń elektrycznych			1	0
ELE.04	Eksploatacja o organizacja robót związanych z montażem instalacji i urządzeń chłodniczych, klimatyzacyjnych oraz pomp ciepła			1	1
ELE.05	Eksploatacja maszyn, urządzeń i instalacji elektrycznych			15	11
ELE.06	Montaż, uruchamianie oraz eksploatacja instalacji i jednostek przesyłowych w systemach energetycznych	1	1	3	3
ELE.09	Obsługa i konserwacja urządzeń dźwigowych			1	1
ELE.11	Eksploatacja urządzeń i systemów energetyki odnawialnej			21	20
ELM.03	Montaż, uruchamianie i konserwacja urządzeń i systemów mechatronicznych	2	1	3	2
ELM.04	Eksploatacja układów automatyki przemysłowej			15	11
ELM.05	Eksploatacja urządzeń elektronicznych			54	43
ELM.06	Eksploatacja i programowanie urządzeń i systemów mechatronicznych			2	2
FRK.03	Projektowanie i wykonywanie fryzur			4	4
FRK.04	Wykonywanie zabiegów kosmetycznych	3	0	29	23
FRK.05	Świadczenie usług w zakresie zabiegów podologicznych	3	0	1	0
HAN.02	Prowadzenie działań handlowych			14	12
HGT.02	Przygotowanie i wydawanie dań			1	1
HGT.03	Obsługa gości w obiekcie świadczącym usługi hotelarskie			14	9
HGT.06	Realizacja usług w recepcji	4	1	18	13
HGT.07	Przygotowanie imprez i usług turystycznych			18	11
HGT.08	Obsługa klienta oraz rozliczanie imprez i usług turystycznych			6	5
HGT.12	Organizacja żywienia i usług gastronomicznych			34	26
MEC.05	Użytkowanie obrabiarek skrawających	1	0		
MEC.08	Wykonywanie i naprawa elementów maszyn, urządzeń i narzędzi			2	2
MEC.09	Organizacja i nadzorowanie procesów produkcji maszyn i urządzeń			17	12
MEP.03	Wykonywanie i naprawa pomocy wzrokowych			1	1

OKE w Poznaniu
Raport z egzaminu zawodowego za rok 2023 (PP2019)

Oznaczenie kwalifikacji	Nazwa kwalifikacji	Część pisemna		Część praktyczna	
		liczba wniosków o wgląd	liczba dokonanych wglądów	liczba wniosków o wgląd	liczba dokonanych wglądów
MOT.02	Obsługa, diagnozowanie oraz naprawa mechatronicznych systemów pojazdów samochodowych			1	0
MOT.05	Obsługa, diagnozowanie oraz naprawa pojazdów samochodowych	2	2		
MOT.06	Organizacja i prowadzenie procesu obsługi pojazdów samochodowych			14	12
BPO.01	Zarządzanie bezpieczeństwem w środowisku pracy			18	14
OGR.03	Projektowanie, urządzenie i pielęgnacja roślinnych obiektów architektury krajobrazu			8	1
OGR.04	Organizacja prac związanych z budową oraz konserwacją obiektów małej architektury krajobrazu			8	5
OGR.05	Planowanie i organizacja prac ogrodniczych			8	8
MED.01	Asystowanie lekarzowi dentyście i utrzymanie gabinetu w gotowości do pracy			1	1
MED.02	Wykonywanie świadczeń stomatologicznych z zakresu profilaktyki i promocji zdrowia jamy ustnej oraz współuczestniczenie procesie leczenia			3	2
MED.04	Świadczenie usług medycznych w zakresie ortoptyki			1	0
MED.09	Sporządzanie i wytwarzanie produktów leczniczych oraz prowadzenie obrotu produktami leczniczymi, wyrobami medycznymi, suplementami diety i środkami spożywczymi specjalnego przeznaczenia żywieniowego oraz innymi produktami dopuszczonymi do obrotu w aptece na podstawie przepisów prawa			32	26
MED.10	Świadczenie usług w zakresie masażu	1	1	17	12
MED.12	Wykonywanie dekontaminacji sprzętu i wyrobów medycznych			6	6
MED.13	Świadczenie usług w zakresie terapii zajęciowej			28	23
MED.14	Świadczenie usług pielęgnacyjno-opiekuńczych osobie chorej i niesamodzielnej	1	1	7	2
PGF.04	Przygotowywanie oraz wykonywanie prac graficznych i publikacji cyfrowych			17	12
PGF.05	Drukowanie cyfrowe i obróbka druków			3	2
PGF.06	Planowanie i kontrola produkcji poligraficznej	1	1	3	3
PGF.07	Wykonywanie przekazu reklamowego			19	17

OKE w Poznaniu
Raport z egzaminu zawodowego za rok 2023 (PP2019)

Oznaczenie kwalifikacji	Nazwa kwalifikacji	Część pisemna		Część praktyczna	
		liczba wniosków o wgląd	liczba dokonanych wglądów	liczba wniosków o wgląd	liczba dokonanych wglądów
PGF.08	Zarządzanie kampanią reklamową			3	3
MOD.03	Projektowanie i wytwarzanie wyrobów odzieżowych			1	0
ROL.05	Organizacja i prowadzenie przedsiębiorstwa w agrobiznesie			1	0
ROL.06	Organizacja chowu i hodowli koni			7	6
ROL.08	Eksploatacja systemów mechatronicznych w rolnictwie			7	6
ROL.10	Organizacja i nadzorowanie produkcji rolniczej			9	7
ROL.11	Prowadzenie chowu i inseminacji zwierząt	2	1	24	16
SPL.01	Obsługa magazynów	2	1	57	36
SPL.04	Organizacja transportu	3	3	17	16
SPL.05	Organizacja transportu oraz obsługa klientów i kontrahentów			9	6
SPC.07	Organizacja i nadzorowanie produkcji wyrobów spożywczych			2	1
INF.02	Administracja i eksploatacja systemów komputerowych, urządzeń peryferyjnych i lokalnych sieci komputerowych	1	1	15	12
INF.03	Tworzenie i administrowanie stronami i aplikacjami internetowymi oraz bazami danych	2	2	73	54
INF.04	Projektowanie, programowanie i testowanie aplikacji			7	5
INF.07	Montaż i konfiguracja lokalnych sieci komputerowych oraz administrowanie systemami operacyjnymi			1	1
TKO.06	Montaż i eksploatacja środków transportu szynowego			1	1
TLO.02	Obsługa operacyjna portu lotniczego i współpraca ze służbami żeglugi powietrznej	2	2	2	2
TLO.03	Wykonywanie obsługi technicznej płatowca i jego instalacji oraz zespołu napędowego statków powietrznych			1	1
TWO.06	Organizacja i wykonywanie prac związanych z eksploatacją maszyn, urządzeń i instalacji okrętowych			6	5
TWO.07	Pełnienie wachty morskiej i portowej			1	0

2.9. Obserwacje egzaminu

Tabela 13. Liczba obserwacji przeprowadzonych w szkołach podczas egzaminów zawodowych – sesja Zima 2023 r.

Województwo	Liczba obserwacji		Liczba szkół objętych obserwacjami	
	część pisemna	część praktyczna	część pisemna	część praktyczna
lubuskie	4	13	4	12
wielkopolskie	12	20	12	16
zachodniopomorskie	9	10	9	10
	25	43	25	38

Tabela 14. Liczba obserwacji przeprowadzonych w szkołach podczas egzaminów zawodowych – sesja Lato 2023 r.

Województwo	Liczba obserwacji		Liczba szkół objętych obserwacjami	
	część pisemna	część praktyczna	część pisemna	część praktyczna
lubuskie	6	6	6	5
wielkopolskie	14	31	14	24
zachodniopomorskie	10	14	10	11
	30	51	30	40

3. ANALIZA ILOŚCIOWA ZDAWALNOŚCI EGZAMINU ZAWODOWEGO – SESJA ZIMA 2023 r.

Tabela 15. Zdawalność egzaminu w Okręgu i województwach z podziałem na części egzaminu

Wyszczególnienie	Część pisemna			Część praktyczna			Egzamin		
	przystąpiło	zdało	zdawalność (w%)	przystąpiło	zdało	zdawalność (w%)	Przystąpiło	zdało	zdawalność (w%)
OKRĘG	27840	25393	91,21	27796	22308	80,26	27726	21451	77,37
Woj. lubuskie	4550	4117	90,48	4535	3613	79,67	4523	3442	76,10
Woj. wielkopolskie	17119	15678	91,58	17102	13829	80,86	17061	13339	78,18
Woj. zachodniopomorskie	6171	5598	90,71	6159	4866	79,01	6142	4670	76,03

Tabela 16. Zdawalność egzaminu w Okręgu w poszczególnych typach szkół z podziałem na części egzaminu

OKRĘG									
Typ szkoły	Część pisemna			Część praktyczna			Egzamin		
	przystąpiło	zdało	zdawalność (w%)	przystąpiło	zdało	zdawalność (w%)	przystąpiło	zdało	zdawalność (w%)
Branżowa szkoła I stopnia	219	211	96,35	217	217	100,00	217	209	96,31
Branżowa szkoła II stopnia	512	487	95,12	512	453	88,48	508	442	87,01
Centrum kształcenia zawodowego	190	180	94,74	182	180	98,90	182	172	94,51
Placówka kształcenia ustawicznego	507	480	94,67	500	468	93,60	498	445	89,36
Szkoła Policealna	4487	3837	85,51	4468	3304	73,95	4431	3061	69,08
Technikum	21925	20198	92,12	21917	17686	80,70	21890	17122	78,22

Wykres 1. Zdawalność egzaminu w Okręgu w poszczególnych typach szkół



Tabela 17. Zdawalność egzaminu w województwie lubuskim w poszczególnych typach szkół

WOJEWÓDZTWO LUBUSKIE									
Typ szkoły	Część pisemna			Część praktyczna			Egzamin		
	przystąpiło	zdało	zdawalność (w%)	przystąpiło	zdało	zdawalność (w%)	przystąpiło	zdało	zdawalność (w%)
Branżowa szkoła I stopnia	1	1	100,00	0	0	-	0	0	-
Branżowa szkoła II stopnia	8	4	50,00	8	1	12,50	8	1	12,50
Centrum kształcenia zawodowego	8	7	87,50	8	7	87,50	8	6	75,00
Placówka kształcenia ustawicznego	61	53	86,89	62	61	98,39	61	52	85,25
Szkoła Policealna	679	568	83,65	671	501	74,66	661	445	67,32
Technikum	3793	3484	91,85	3786	3043	80,38	3785	2938	77,62

Tabela 18. Zdawalność egzaminu w województwie wielkopolskim w poszczególnych typach szkół

WOJEWÓDZTWO WIELKOPOLSKIE									
Typ szkoły	Część pisemna			Część praktyczna			Egzamin		
	przystąpiło	zdało	zdawalność (w%)	przystąpiło	zdało	zdawalność (w%)	przystąpiło	zdało	zdawalność (w%)
Branżowa szkoła I stopnia	172	168	97,67	172	172	100,00	172	168	97,67
Branżowa szkoła II stopnia	490	471	96,12	490	440	89,80	486	431	88,68

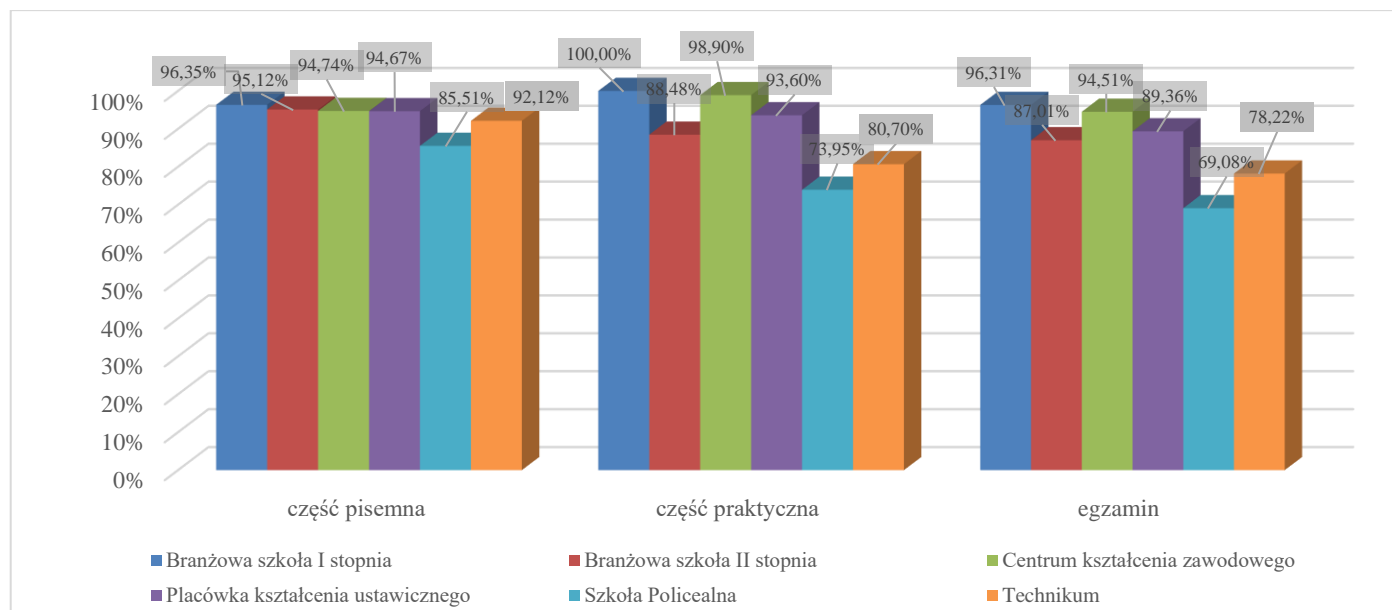
WOJEWÓDZTWO WIELKOPOLSKIE									
Typ szkoły	Część pisemna			Część praktyczna			Egzamin		
	przystąpiło	zdąło	zdawalność (w%)	przystąpiło	zdąło	zdawalność (w%)	przystąpiło	zdąło	zdawalność (w%)
Centrum kształcenia zawodowego	134	125	93,28	126	125	99,21	126	118	93,65
Placówka kształcenia ustawicznego	400	384	96,00	392	362	92,35	391	351	89,77
Szkoła Policealna	2556	2198	85,99	2555	1847	72,29	2536	1747	68,89
Technikum	13367	12332	92,26	13367	10883	81,42	13350	10524	78,83

Tabela 19. Zdawalność egzaminu w województwie zachodniopomorskim w poszczególnych typach szkół

WOJEWÓDZTWO ZACHODNIOPOMORSKIE									
Typ szkoły	Część pisemna			Część praktyczna			Egzamin		
	przystąpiło	zdąło	zdawalność (w%)	przystąpiło	zdąło	zdawalność (w%)	przystąpiło	zdąło	zdawalność (w%)
Branżowa szkoła I stopnia	46	42	91,30	45	45	100,00	45	41	91,11
Branżowa szkoła II stopnia	14	12	85,71	14	12	85,71	14	10	71,43
Centrum kształcenia zawodowego	48	48	100,00	48	48	100,00	48	48	100,00
Placówka kształcenia ustawicznego	46	43	93,48	46	45	97,83	46	42	91,30
Szkoła Policealna	1252	1071	85,54	1242	956	76,97	1234	869	70,42
Technikum	4765	4382	91,96	4764	3760	78,93	4755	3660	76,97

Wykres 2. Zdawalność egzaminu w poszczególnych typach szkół w poszczególnych województwach



Tabela 20. Zdawalność egzaminu w Okręgu z uwzględnieniem statusu szkół

OKRĘG									
Status szkoły	Część pisemna			Część praktyczna			Egzamin		
	przystąpiło	zdało	zdawalność (w%)	przystąpiło	zdało	zdawalność (w%)	przystąpiło	zdało	zdawalność (w%)
Publiczne	21823	20198	92,55	21807	17796	81,61	21781	17246	79,18
Niepubliczne	6017	5195	86,34	5989	4512	75,34	5945	4205	70,73

Wykres 3. Zdawalność egzaminu w Okręgu w szkołach publicznych i niepublicznych z podziałem na części egzaminu

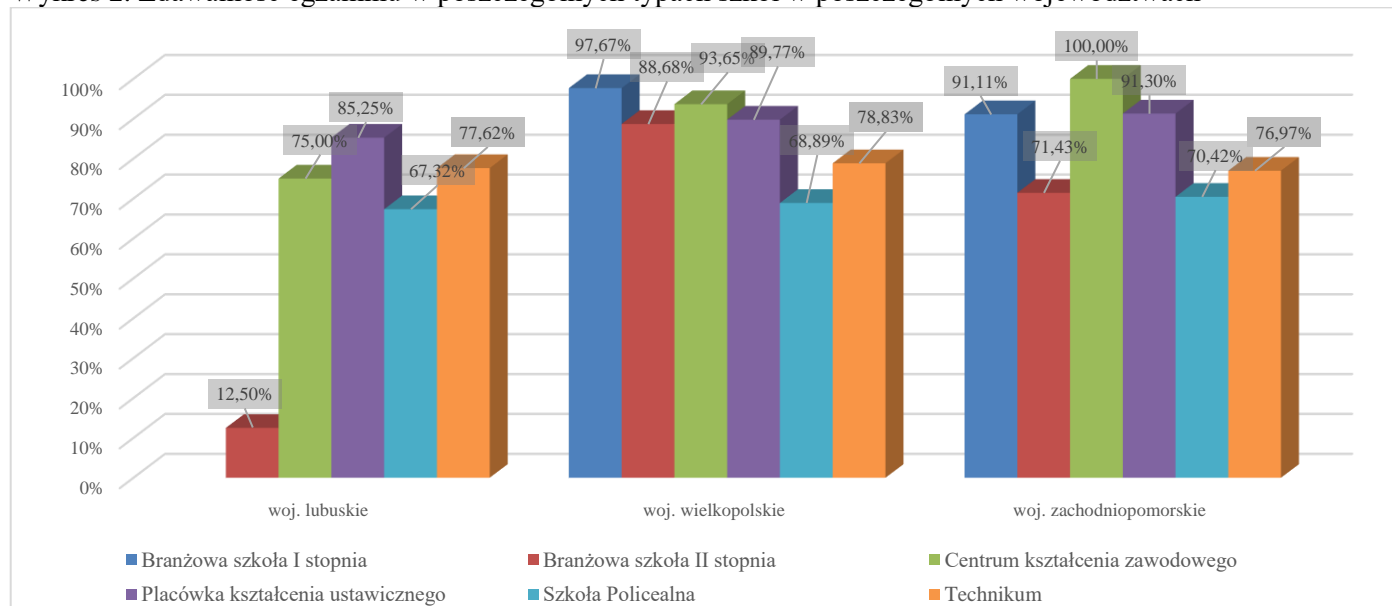

Tabela 21. Zdawalność egzaminu w województwie lubuskim z uwzględnieniem statusu szkół

WOJEWÓDZTWO LUBUSKIE									
Status szkoły	Część pisemna			Część praktyczna			Egzamin		
	przystąpiło	zdało	zdawalność (w%)	przystąpiło	zdało	zdawalność (w%)	przystąpiło	zdało	zdawalność (w%)
Publiczne	3848	3534	91,84	3848	3116	80,98	3844	2999	78,02
Niepubliczne	702	583	83,05	687	497	72,34	679	443	65,24

Tabela 22. Zdawalność egzaminu w województwie wielkopolskim z uwzględnieniem statusu szkół

WOJEWÓDZTWO WIELKOPOLSKIE									
Status szkoły	Część pisemna			Część praktyczna			Egzamin		
	przystąpiło	zdało	zdawalność (w%)	przystąpiło	zdało	zdawalność (w%)	przystąpiło	zdało	zdawalność (w%)
Publiczne	13489	12513	92,76	13474	11065	82,12	13458	10724	79,68
Niepubliczne	3630	3165	87,19	3628	2764	76,19	3603	2615	72,58

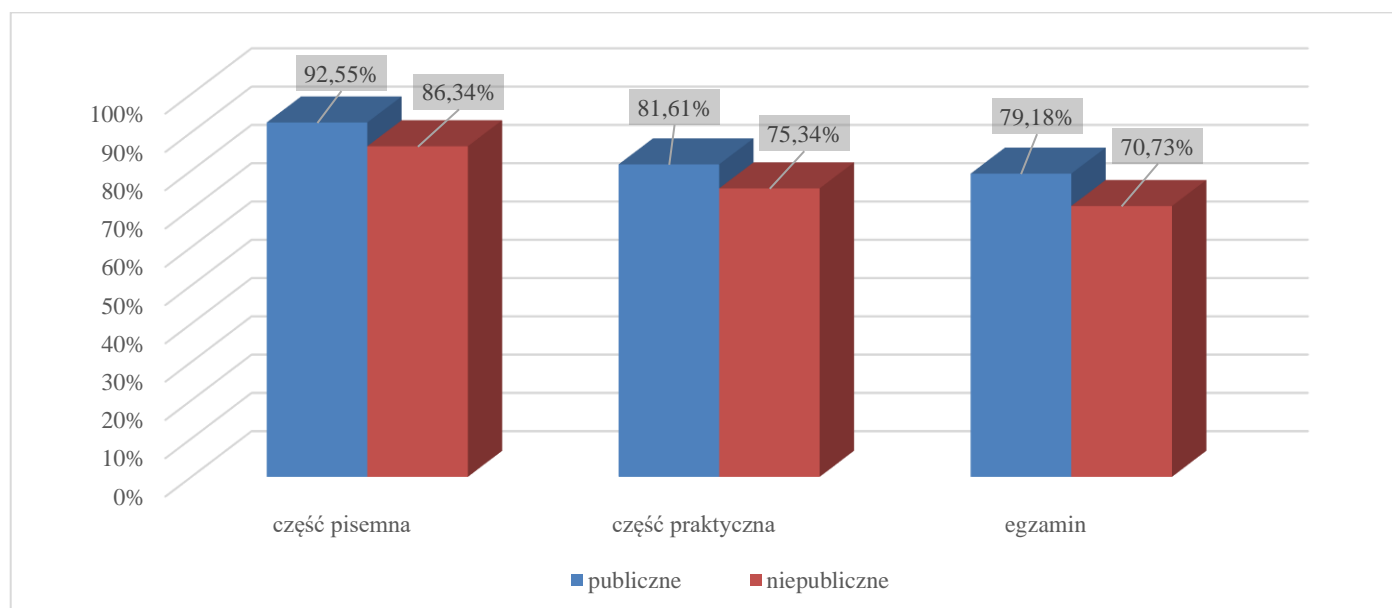
Tabela 23. Zdawalność egzaminu w województwie zachodniopomorskim z uwzględnieniem statusu szkół

WOJEWÓDZTWO ZACHODNIOPOMORSKIE									
Status szkoły	Część pisemna			Część praktyczna			Egzamin		
	przystąpiło	zdało	zdawalność (w%)	przystąpiło	zdało	zdawalność (w%)	przystąpiło	zdało	zdawalność (w%)
Publiczne	4486	4151	92,53	4485	3615	80,60	4479	3523	78,66
Niepubliczne	1685	1447	85,88	1674	1251	74,73	1663	1147	68,97

Wykres 4. Zdawalność egzaminu w szkołach publicznych i niepublicznych w poszczególnych województwach



Tabela 24. Zdawalność egzaminu w poszczególnych grupach zdających w Okręgu (uczeń/absolwent/uczestnik KKZ)

OKRĘG									
Wyszczególnienie	Część pisemna			Część praktyczna			Egzamin		
	przystąpiło	zdało	zdawalność (w%)	przystąpiło	zdało	zdawalność (w%)	przystąpiło	zdało	zdawalność (w%)
UCZEŃ/SŁUCHACZ	25926	23555	90,85	25894	20535	79,30	25842	19743	76,40
ABSOLWENT	151	140	92,72	156	112	71,79	151	105	69,54
UCZESTNIK KKZ	1763	1698	96,31	1746	1661	95,13	1733	1603	92,50
EKSTERN	48	46	95,83	46	38	82,61	45	37	82,22

Wykres 5. Zdawalność egzaminu w poszczególnych grupach zdających w Okręgu z podziałem na części

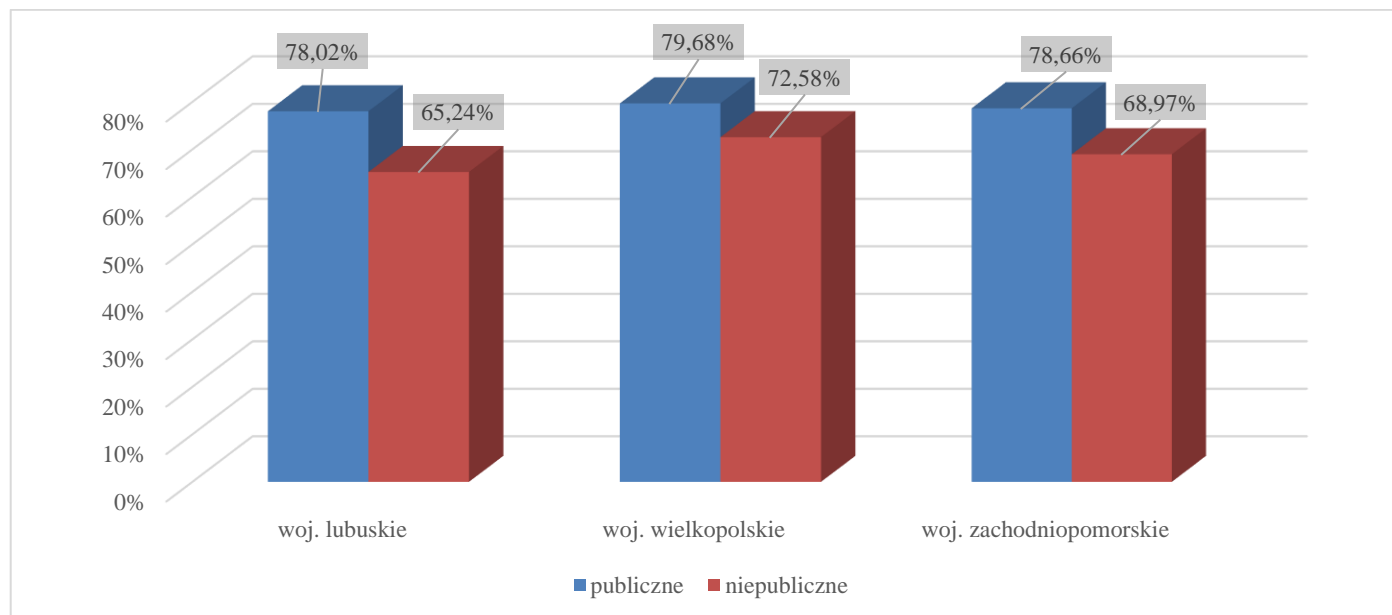

Tabela 25. Zdawalność egzaminu w województwie lubuskim (uczeń/absolwent/uczestnik KKZ)

WOJEWÓDZTWO LUBUSKIE									
Wyszczególnienie	Część pisemna			Część praktyczna			Egzamin		
	przystąpiło	zdalo	zdawalność (w%)	przystąpiło	zdalo	zdawalność (w%)	przystąpiło	zdalo	zdawalność (w%)
UCZEŃ/SŁUCHACZ	4345	3922	90,26	4327	3426	79,18	4320	3268	75,65
ABSOLWENT	89	89	100,00	92	76	82,61	89	73	82,02
UCZESTNIK KKZ	116	106	91,38	116	111	95,69	114	101	88,60
EKSTERN	3	3	100,00	3	3	100,00	3	3	100,00

Tabela 26. Zdawalność egzaminu w województwie wielkopolskim (uczeń/absolwent/uczestnik KKZ)

WOJEWÓDZTWO WIELKOPOLSKIE									
Wyszczególnienie	Część pisemna			Część praktyczna			Egzamin		
	przystąpiło	zdalo	zdawalność (w%)	przystąpiło	zdalo	zdawalność (w%)	przystąpiło	zdalo	zdawalność (w%)
UCZEŃ/SŁUCHACZ	15684	14288	91,10	15681	12473	79,54	15651	12024	76,83
ABSOLWENT	8	6	75,00	9	3	33,33	8	2	25,00
UCZESTNIK KKZ	1427	1384	96,99	1412	1353	95,82	1402	1313	93,65
EKSTERN	35	33	94,29	34	27	79,41	33	26	78,79

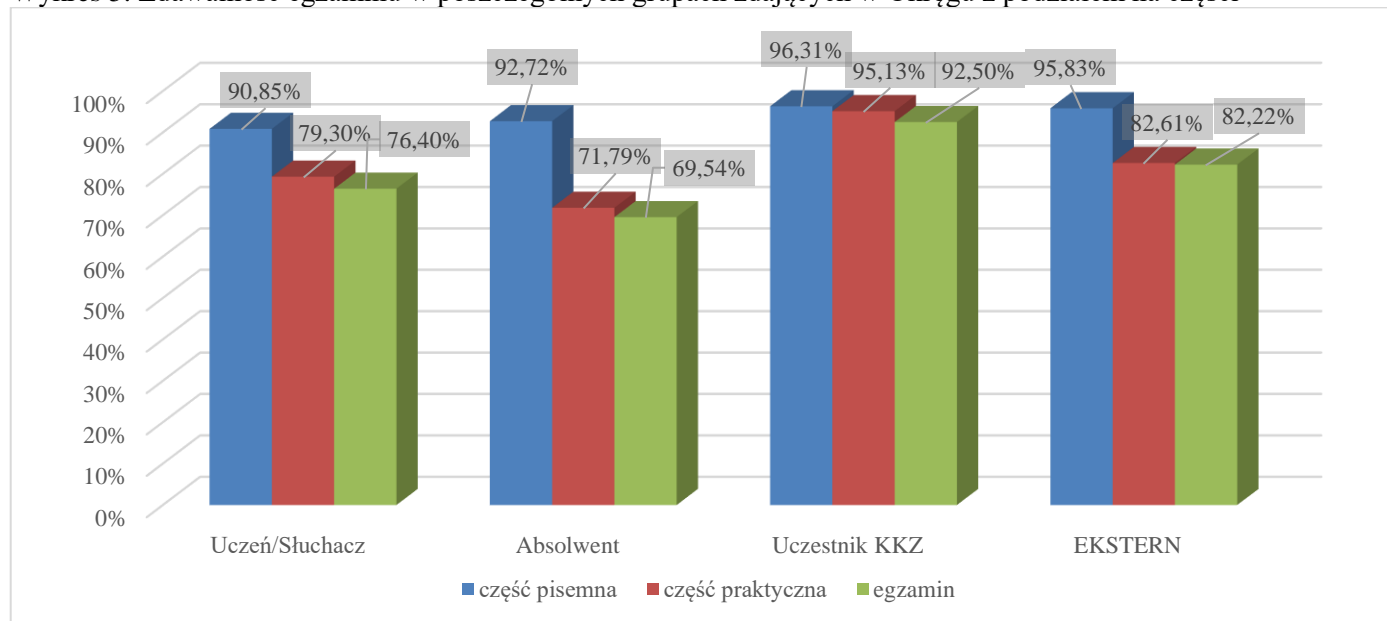
Tabela 27. Zdawalność egzaminu w województwie zachodniopomorskim (uczeń/absolwent/ uczestnik KKZ)

WOJEWÓDZTWO ZACHODNIOPOMORSKIE									
Wyszczególnienie	Część pisemna			Część praktyczna			Egzamin		
	przystąpiło	zdalo	zdawalność (w%)	przystąpiło	zdalo	zdawalność (w%)	przystąpiło	zdalo	zdawalność (w%)
UCZEŃ/SŁUCHACZ	5897	5345	90,64	5886	4636	78,76	5871	4451	75,81
ABSOLWENT	54	45	83,33	55	33	60,00	54	30	55,56
UCZESTNIK KKZ	220	208	94,55	218	197	90,37	217	189	87,10
EKSTERN	10	10	100,00	9	8	88,89	9	8	88,89

Wykres 6. Zdawalność egzaminu w poszczególnych grupach zdających w województwach



Tabela 28. Zdawalność egzaminu w poszczególnych kwalifikacjach w Okręgu

Lp.	Oznaczenie kwalifikacji	Nazwa kwalifikacji	Forma egzaminu	Przystąpiło do części pisemnej	Zdalo część pisemną	Zdawalność części pisemnej [%]	Przystąpiło do części praktycznej	Zdalo część praktyczną	Zdawalność części praktycznej [%]	Przystąpiło do obu części egzaminu	Zdalo egzamin	Zdawalność [%]
1.	AUD.02	Rejestracja, obróbka i publikacja obrazu	dk	162	139	85,80	162	138	85,19	162	123	75,93
2.	AUD.04	Strojenie i korekta fortepianów i pianin	w	12	12	100,00	12	12	100,00	12	12	100,00

OKE w Poznaniu
Raport z egzaminu zawodowego za rok 2023 (PP2019)

Lp.	Oznaczenie kwalifikacji	Nazwa kwalifikacji	Forma egzaminu	Przystąpiło do części pisemnej	Zdalo część pisemną	Zdawalność części pisemnej [%]	Przystąpiło do części praktycznej	Zdalo część praktyczną	Zdawalność części praktycznej [%]	Przystąpiło do obu części egzaminu	Zdalo egzamin	Zdawalność [%]
3.	AUD.05	Realizacja projektów graficznych i multimedialnych	dk	405	378	93,33	402	280	69,65	402	274	68,16
4.	BPO.01	Zarządzanie bezpieczeństwem w środowisku pracy	d	926	835	90,17	925	483	52,22	914	473	51,75
5.	BPO.02	Ochrona osób i mienia	d	2	2	100,00	2	0	0,00	2	0	0,00
6.	BUD.01	Wykonywanie robót zbrojarskich i betoniarskich	w	1	1	100,00	-	-	-	-	-	-
7.	BUD.09	Wykonywanie robót związanych z budową, montażem i eksploatacją sieci oraz instalacji sanitarnych	w	10	10	100,00	10	10	100,00	10	10	100,00
8.	BUD.12	Wykonywanie robót murarskich i tynkarskich	w	79	77	97,47	79	79	100,00	79	77	97,47
9.	BUD.14	Organizacja i kontrola robót budowlanych oraz sporządzanie kosztorysów	dk	742	672	90,57	741	516	69,64	741	504	68,02
10.	BUD.15	Organizacja robót związanych z budową i utrzymaniem dróg i obiektów inżynierskich oraz sporządzanie kosztorysów	dk	26	22	84,62	26	12	46,15	26	12	46,15
11.	BUD.17	Organizacja i dokumentacja robót związanych z budową, montażem oraz eksploatacją sieci i instalacji gazowych	d	5	5	100,00	5	5	100,00	5	5	100,00

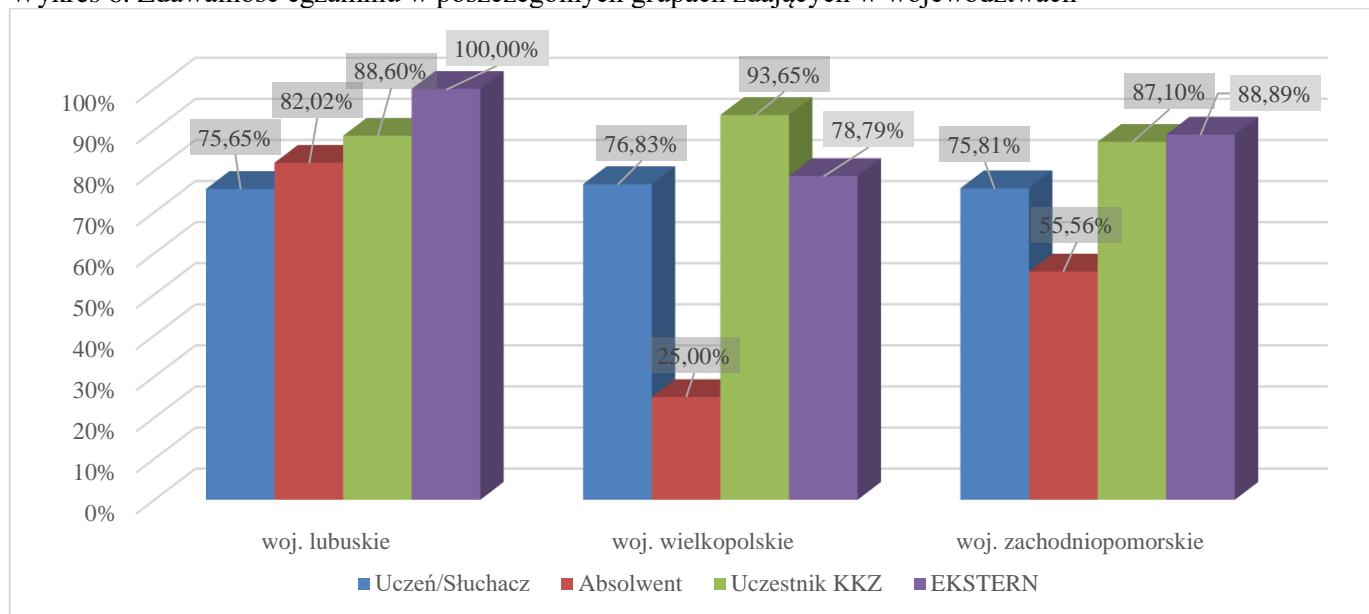
OKE w Poznaniu
Raport z egzaminu zawodowego za rok 2023 (PP2019)

Lp.	Oznaczenie kwalifikacji	Nazwa kwalifikacji	Forma egzaminu	Przystąpiło do części pisemnej	Zdalo część pisemną	Zdawalność części pisemnej [%]	Przystąpiło do części praktycznej	Zdalo część praktyczną	Zdawalność części praktycznej [%]	Przystąpiło do obu części egzaminu	Zdalo egzamin	Zdawalność [%]
12.	BUD.18	Wykonywanie pomiarów sytuacyjnych, wysokościowych i realizacyjnych oraz opracowywanie wyników tych pomiarów	wk	22	22	100,00	22	22	100,00	22	22	100,00
13.	BUD.19	Wykonywanie prac geodezyjnych związanych z katastrzem i gospodarką nieruchomościami	dk	214	198	92,52	214	157	73,36	214	150	70,09
14.	BUD.20	Organizacja robót związanych z budową, montażem i eksploatacją sieci oraz instalacji sanitarnych	d	29	27	93,10	29	10	34,48	29	10	34,48
15.	BUD.24	Prowadzenie prac renowatorskich elementów architektury	w	55	55	100,00	55	55	100,00	55	55	100,00
16.	BUD.25	Organizacja, kontrola i sporządzanie kosztorysów robót wykończeniowych w budownictwie	dk	68	58	85,29	68	40	58,82	68	37	54,41
17.	CHM.02	Eksploatacja maszyn i urządzeń przemysłu chemicznego	w	13	11	84,62	13	13	100,00	13	11	84,62
18.	CHM.03	Przygotowywanie sprzętu, odczynników chemicznych i próbek do badań analitycznych	d	27	27	100,00	27	25	92,59	27	25	92,59
19.	CHM.04	Wykonywanie badań analitycznych	w	52	39	75,00	52	47	90,38	52	36	69,23

OKE w Poznaniu
Raport z egzaminu zawodowego za rok 2023 (PP2019)

Lp.	Oznaczenie kwalifikacji	Nazwa kwalifikacji	Forma egzaminu	Przystąpiło do części pisemnej	Zdalo część pisemną	Zdawalność części pisemnej [%]	Przystąpiło do części praktycznej	Zdalo część praktyczną	Zdawalność części praktycznej [%]	Przystąpiło do obu części egzaminu	Zdalo egzamin	Zdawalność [%]
20.	CHM.05	Ocena stanu środowiska, planowanie i realizacja zadań w ochronie środowiska	d	73	69	94,52	73	59	80,82	73	59	80,82
21.	CHM.06	Organizacja i kontrolowanie procesów technologicznych w przemyśle chemicznym	d	11	9	81,82	11	6	54,55	11	6	54,55
22.	DRM.04	Wytwarzanie wyrobów z drewna i materiałów drewnopochodnych	w	24	20	83,33	23	23	100,00	23	19	82,61
23.	DRM.08	Organizacja i prowadzenie procesów przetwarzania drewna i materiałów drewnopochodnych	d	79	79	100,00	80	55	68,75	79	54	68,35
24.	EKA.01	Obsługa klienta w jednostkach administracji	d	309	236	76,38	311	176	56,59	305	160	52,46
25.	EKA.02	Organizacja i prowadzenie archiwum	d	27	23	85,19	30	20	66,67	26	20	76,92
26.	EKA.03	Opracowywanie materiałów archiwalnych	d	24	20	83,33	18	16	88,89	18	14	77,78
27.	EKA.04	Prowadzenie dokumentacji w jednostce organizacyjnej	dk	66	64	96,97	66	64	96,97	66	63	95,45
28.	EKA.05	Prowadzenie spraw kadrowo-płacowych i gospodarki finansowej jednostek organizacyjnych	dk	1519	1448	95,33	1520	1428	93,95	1519	1384	91,11
29.	EKA.07	Prowadzenie rachunkowości	dk	236	231	97,88	233	213	91,42	233	211	90,56

OKE w Poznaniu
Raport z egzaminu zawodowego za rok 2023 (PP2019)

Lp.	Oznaczenie kwalifikacji	Nazwa kwalifikacji	Forma egzaminu	Przystąpiło do części pisemnej	Zdalo część pisemną	Zdawalność części pisemnej [%]	Przystąpiło do części praktycznej	Zdalo część praktyczną	Zdawalność części praktycznej [%]	Przystąpiło do obu części egzaminu	Zdalo egzamin	Zdawalność [%]
30.	EKA.08	Świadczenie usług pocztowych i finansowych oraz wykonywanie zadań rozdzielczo-ekspedycyjnych	d	233	139	59,66	234	73	31,20	232	59	25,43
31.	ELE.02	Montaż, uruchamianie i konserwacja instalacji, maszyn i urządzeń elektrycznych	w	117	104	88,89	117	98	83,76	117	93	79,49
32.	ELE.04	Eksploatacja i organizacja robót związanych z montażem instalacji i urządzeń chłodniczych, klimatyzacyjnych oraz pomp ciepła	d	36	33	91,67	36	28	77,78	36	27	75,00
33.	ELE.05	Eksploatacja maszyn, urządzeń i instalacji elektrycznych	d	456	324	71,05	455	284	62,42	454	246	54,19
34.	ELE.07	Montaż, uruchamianie oraz eksploatacja instalacji i jednostek wytwórczych w systemach energetycznych	d	29	28	96,55	29	22	75,86	29	21	72,41
35.	ELE.08	Montaż urządzeń dźwigowych	w	1	1	100,00	1	1	100,00	1	1	100,00
36.	ELE.09	Obsługa i konserwacja urządzeń dźwigowych	d	4	4	100,00	4	3	75,00	4	3	75,00
37.	ELE.10	Montaż i uruchamianie urządzeń i systemów energetyki odnawialnej	w	42	38	90,48	42	37	88,10	42	33	78,57

OKE w Poznaniu
Raport z egzaminu zawodowego za rok 2023 (PP2019)

Lp.	Oznaczenie kwalifikacji	Nazwa kwalifikacji	Forma egzaminu	Przystąpiło do części pisemnej	Zdalo część pisemną	Zdawalność części pisemnej [%]	Przystąpiło do części praktycznej	Zdalo część praktyczną	Zdawalność części praktycznej [%]	Przystąpiło do obu części egzaminu	Zdalo egzamin	Zdawalność [%]
38.	ELE.11	Eksploatacja urządzeń i systemów energetyki odnawialnej	d	191	176	92,15	191	94	49,21	191	92	48,17
39.	ELM.01	Montaż, uruchamianie i obsługiwanie układów automatyki przemysłowej	wk	25	25	100,00	25	25	100,00	25	25	100,00
40.	ELM.02	Montaż oraz instalowanie układów i urządzeń elektronicznych	w	52	50	96,15	52	51	98,08	52	50	96,15
41.	ELM.03	Montaż, uruchamianie i konserwacja urządzeń i systemów mechatronicznych	wk	147	134	91,16	146	144	98,63	146	133	91,10
42.	ELM.04	Eksploatacja układów automatyki przemysłowej	d	136	131	96,32	136	74	54,41	136	74	54,41
43.	ELM.05	Eksploatacja urządzeń elektronicznych	d	339	259	76,40	339	148	43,66	339	138	40,71
44.	ELM.06	Eksploatacja i programowanie urządzeń i systemów mechatronicznych	wk	877	710	80,96	877	724	82,55	877	649	74,00
45.	FRK.01	Wykonywanie usług fryzjerskich	w	101	95	94,06	101	101	100,00	101	95	94,06
46.	FRK.03	Projektowanie i wykonywanie fryzur	d	400	386	96,50	400	359	89,75	400	355	88,75
47.	FRK.04	Wykonywanie zabiegów kosmetycznych	d	246	228	92,68	246	178	72,36	242	170	70,25
48.	GIW.06	Wykonywanie prac geologicznych	d	9	5	55,56	9	6	66,67	9	5	55,56

OKE w Poznaniu
Raport z egzaminu zawodowego za rok 2023 (PP2019)

Lp.	Oznaczenie kwalifikacji	Nazwa kwalifikacji	Forma egzaminu	Przystąpiło do części pisemnej	Zdalo część pisemną	Zdawalność części pisemnej [%]	Przystąpiło do części praktycznej	Zdalo część praktyczną	Zdawalność części praktycznej [%]	Przystąpiło do obu części egzaminu	Zdalo egzamin	Zdawalność [%]
49.	HAN.01	Prowadzenie sprzedaży	w	22	21	95,45	23	21	91,30	22	21	95,45
50.	HAN.02	Prowadzenie działań handlowych	dk	267	261	97,75	267	229	85,77	267	227	85,02
51.	HGT.02	Przygotowanie i wydawanie dań	w	52	51	98,08	49	49	100,00	49	48	97,96
52.	HGT.03	Obsługa gości w obiekcie świadczącym usługi hotelarskie	d	247	247	100,00	246	228	92,68	246	228	92,68
53.	HGT.06	Realizacja usług w recepcji	d	812	797	98,15	813	672	82,66	812	667	82,14
54.	HGT.07	Przygotowanie imprez i usług turystycznych	d	88	87	98,86	88	80	90,91	88	79	89,77
55.	HGT.08	Obsługa klienta oraz rozliczanie imprez i usług turystycznych	d	541	532	98,34	541	491	90,76	541	488	90,20
56.	HGT.09	Prowadzenie działalności turystycznej na obszarach wiejskich	d	1	1	100,00	-	-	-	-	-	-
57.	HGT.10	Prowadzenie gospodarstwa agroturystycznego	d	1	1	100,00	1	1	100,00	1	1	100,00
58.	HGT.11	Organizacja usług gastronomicznych	d	25	25	100,00	25	22	88,00	25	22	88,00
59.	HGT.12	Organizacja żywienia i usług gastronomicznych	d	1563	1528	97,76	1565	1043	66,65	1562	1041	66,65

OKE w Poznaniu
Raport z egzaminu zawodowego za rok 2023 (PP2019)

Lp.	Oznaczenie kwalifikacji	Nazwa kwalifikacji	Forma egzaminu	Przystąpiło do części pisemnej	Zdalo część pisemną	Zdawalność części pisemnej [%]	Przystąpiło do części praktycznej	Zdalo część praktyczną	Zdawalność części praktycznej [%]	Przystąpiło do obu części egzaminu	Zdalo egzamin	Zdawalność [%]
60.	INF.02	Administracja i eksploatacja systemów komputerowych, urządzeń peryferyjnych i lokalnych sieci komputerowych	wk	387	327	84,50	388	316	81,44	386	280	72,54
61.	INF.03	Tworzenie i administrowanie stronami i aplikacjami internetowymi oraz bazami danych	dk	3183	2714	85,27	3172	2251	70,96	3168	2178	68,75
62.	INF.04	Projektowanie, programowanie i testowanie aplikacji	dk	122	106	86,89	122	78	63,93	122	76	62,30
63.	INF.07	Montaż i konfiguracja lokalnych sieci komputerowych oraz administrowanie systemami operacyjnymi	wk	42	35	83,33	42	37	88,10	42	31	73,81
64.	INF.08	Eksploatacja i konfiguracja oraz administrowanie sieciami rozległymi	wk	183	131	71,58	183	160	87,43	183	120	65,57
65.	LES.02	Gospodarowanie zasobami leśnymi	w	125	123	98,40	125	125	100,00	125	123	98,40
66.	MEC.05	Użytkowanie obrabiarek skrawających	w	59	52	88,14	58	58	100,00	58	52	89,66
67.	MEC.08	Wykonywanie i naprawa elementów maszyn, urządzeń i narzędzi	w	55	53	96,36	55	38	69,09	55	37	67,27
68.	MEC.09	Organizacja i nadzorowanie procesów produkcji maszyn i urządzeń	dk	369	317	85,91	368	275	74,73	368	261	70,92

OKE w Poznaniu
Raport z egzaminu zawodowego za rok 2023 (PP2019)

Lp.	Oznaczenie kwalifikacji	Nazwa kwalifikacji	Forma egzaminu	Przystąpiło do części pisemnej	Zdalo część pisemną	Zdawalność części pisemnej [%]	Przystąpiło do części praktycznej	Zdalo część praktyczną	Zdawalność części praktycznej [%]	Przystąpiło do obu części egzaminu	Zdalo egzamin	Zdawalność [%]
69.	MED.01	Asystowanie lekarzowi dentyście i utrzymanie gabinetu w gotowości do pracy	w	158	137	86,71	158	143	90,51	158	132	83,54
70.	MED.02	Wykonywanie świadczeń stomatologicznych z zakresu profilaktyki i promocji zdrowia jamy ustnej oraz współuczestniczenie w procesie leczenia	w	73	73	100,00	73	71	97,26	73	71	97,26
71.	MED.03	Świadczenie usług pielęgnacyjno-opiekuńczych osobie chorej i niesamodzielnej	w	6	6	100,00	6	6	100,00	6	6	100,00
72.	MED.06	Wykonywanie i naprawa wyrobów medycznych z zakresu protetyki dentystrycznej, ortodontcji oraz epitez twarzy	w	73	70	95,89	73	73	100,00	73	70	95,89
73.	MED.08	Świadczenie usług medycznych w zakresie diagnostyki obrazowej, elektromedycznej i radioterapii	w	85	84	98,82	85	81	95,29	85	81	95,29
74.	MED.09	Sporządzanie i wytwarzanie produktów leczniczych oraz prowadzenie obrotu produktami leczniczymi, wyrobami medycznymi, suplementami diety i środkami spożywczymi specjalnego przeznaczenia żywieniowego oraz innymi produktami dopuszczonymi do obrotu w aptece na podstawie przepisów prawa	d	190	187	98,42	190	141	74,21	190	141	74,21

OKE w Poznaniu
Raport z egzaminu zawodowego za rok 2023 (PP2019)

Lp.	Oznaczenie kwalifikacji	Nazwa kwalifikacji	Forma egzaminu	Przystąpiło do części pisemnej	Zdalo część pisemną	Zdawalność części pisemnej [%]	Przystąpiło do części praktycznej	Zdalo część praktyczną	Zdawalność części praktycznej [%]	Przystąpiło do obu części egzaminu	Zdalo egzamin	Zdawalność [%]
75.	MED.10	Świadczenie usług w zakresie masażu	w	164	145	88,41	162	132	81,48	160	128	80,00
76.	MED.12	Wykonywanie dekontaminacji sprzętu i wyrobów medycznych	w	230	182	79,13	222	152	68,47	221	141	63,80
77.	MED.13	Świadczenie usług w zakresie terapii zajęciowej	d	43	42	97,67	43	29	67,44	43	29	67,44
78.	MED.14	Świadczenie usług medyczno-pielęgniarskich i opiekuńczych osobie chorej i niesamodzielnej	w	846	768	90,78	846	806	95,27	844	753	89,22
79.	MEP.02	Montaż i naprawa elementów i układów optycznych	w	27	24	88,89	27	27	100,00	27	24	88,89
80.	MEP.03	Wykonywanie i naprawa pomocy wzrokowych	w	20	19	95,00	20	10	50,00	20	10	50,00
81.	MOD.03	Projektowanie i wytwarzanie wyrobów odzieżowych	w	12	12	100,00	12	12	100,00	12	12	100,00
82.	MOD.11	Organizacja procesów wytwarzania wyrobów odzieżowych	d	74	69	93,24	74	53	71,62	74	53	71,62
83.	MOT.02	Obsługa, diagnozowanie oraz naprawa mechatronicznych systemów pojazdów samochodowych	w	16	14	87,50	16	16	100,00	16	14	87,50
84.	MOT.05	Obsługa, diagnozowanie oraz naprawa pojazdów samochodowych	w	64	50	78,13	60	60	100,00	60	48	80,00

OKE w Poznaniu
Raport z egzaminu zawodowego za rok 2023 (PP2019)

Lp.	Oznaczenie kwalifikacji	Nazwa kwalifikacji	Forma egzaminu	Przystąpiło do części pisemnej	Zdalo część pisemną	Zdawalność części pisemnej [%]	Przystąpiło do części praktycznej	Zdalo część praktyczną	Zdawalność części praktycznej [%]	Przystąpiło do obu części egzaminu	Zdalo egzamin	Zdawalność [%]
85.	MOT.06	Organizacja i prowadzenie procesu obsługi pojazdów samochodowych	d	759	741	97,63	759	667	87,88	758	658	86,81
86.	OGR.01	Wykonywanie kompozycji florystycznych	w	674	484	71,81	664	554	83,43	660	446	67,58
87.	OGR.02	Zakładanie i prowadzenie upraw ogrodnich	w	84	79	94,05	84	84	100,00	84	79	94,05
88.	OGR.03	Projektowanie, urządzenie i pielęgnacja roślinnych obiektów architektury krajobrazu	d	52	51	98,08	52	46	88,46	51	46	90,20
89.	OGR.04	Organizacja prac związanych z budową oraz konserwacją obiektów małej architektury krajobrazu	d	512	495	96,68	512	434	84,77	512	429	83,79
90.	OGR.05	Planowanie i organizacja prac ogrodnich	d	19	17	89,47	19	12	63,16	19	10	52,63
91.	PGF.04	Przygotowywanie oraz wykonywanie prac graficznych i publikacji cyfrowych	dk	15	12	80,00	16	5	31,25	15	5	33,33
92.	PGF.05	Drukowanie cyfrowe i obróbka druków	w	354	340	96,05	355	344	96,90	354	334	94,35
93.	PGF.06	Planowanie i kontrola produkcji poligraficznej	d	19	18	94,74	19	10	52,63	19	10	52,63
94.	PGF.07	Wykonywanie przekazu reklamowego	dk	112	108	96,43	111	101	90,99	111	98	88,29

OKE w Poznaniu
Raport z egzaminu zawodowego za rok 2023 (PP2019)

Lp.	Oznaczenie kwalifikacji	Nazwa kwalifikacji	Forma egzaminu	Przystąpiło do części pisemnej	Zdalo część pisemną	Zdawalność części pisemnej [%]	Przystąpiło do części praktycznej	Zdalo część praktyczną	Zdawalność części praktycznej [%]	Przystąpiło do obu części egzaminu	Zdalo egzamin	Zdawalność [%]
95.	PGF.08	Zarządzanie kampanią reklamową	dk	814	798	98,03	814	784	96,31	814	772	94,84
96.	ROL.01	Jeździectwo i trening koni	w	11	9	81,82	11	11	100,00	10	9	90,00
97.	ROL.02	Eksploatacja pojazdów, maszyn, urządzeń i narzędzi stosowanych w rolnictwie	w	25	25	100,00	25	25	100,00	25	25	100,00
98.	ROL.03	Prowadzenie produkcji pszczelarskiej	w	68	68	100,00	69	69	100,00	68	68	100,00
99.	ROL.04	Prowadzenie produkcji rolniczej	w	643	618	96,11	647	645	99,69	640	614	95,94
100.	ROL.05	Organizacja i prowadzenie przedsiębiorstwa w agrobiznesie	d	51	46	90,20	51	41	80,39	51	40	78,43
101.	ROL.06	Organizacja chowu i hodowli koni	d	51	51	100,00	51	51	100,00	51	51	100,00
102.	ROL.07	Szkolenie i użytkowanie koni	w	50	50	100,00	50	50	100,00	50	50	100,00
103.	ROL.08	Eksploatacja systemów mechatronicznych w rolnictwie	d	273	230	84,25	273	193	70,70	273	184	67,40
104.	ROL.09	Organizacja i nadzorowanie produkcji rolniczej i pszczelarskiej	d	68	68	100,00	67	63	94,03	66	63	95,45
105.	ROL.10	Organizacja i nadzorowanie produkcji rolniczej	d	369	353	95,66	366	242	66,12	366	241	65,85

OKE w Poznaniu
Raport z egzaminu zawodowego za rok 2023 (PP2019)

Lp.	Oznaczenie kwalifikacji	Nazwa kwalifikacji	Forma egzaminu	Przystąpiło do części pisemnej	Zdalo część pisemną	Zdawalność części pisemnej [%]	Przystąpiło do części praktycznej	Zdalo część praktyczną	Zdawalność części praktycznej [%]	Przystąpiło do obu części egzaminu	Zdalo egzamin	Zdawalność [%]
106.	ROL.11	Prowadzenie chowu i inseminacji zwierząt	d	123	116	94,31	124	80	64,52	123	80	65,04
107.	ROL.12	Wykonywanie weterynaryjnych czynności pomocniczych	w	419	412	98,33	418	411	98,33	417	403	96,64
108.	RYB.02	Organizacja prac rybackich w akwakulturze i w rybackim użytkowaniu wód śródlądowych	d	6	6	100,00	6	6	100,00	6	6	100,00
109.	SPC.01	Produkcja wyrobów cukierniczych	w	11	11	100,00	11	11	100,00	11	11	100,00
110.	SPC.07	Organizacja i nadzorowanie produkcji wyrobów spożywczych	d	146	133	91,10	146	124	84,93	146	120	82,19
111.	SPL.01	Obsługa magazynów	d	129	126	97,67	130	117	90,00	129	115	89,15
112.	SPL.03	Obsługa ładunków w portach i terminalach	d	38	37	97,37	38	31	81,58	38	31	81,58
113.	SPL.04	Organizacja transportu	d	2214	2142	96,75	2214	2004	90,51	2214	1992	89,97
114.	SPL.05	Organizacja transportu oraz obsługa klientów i kontrahentów	d	453	438	96,69	450	352	78,22	450	351	78,00
115.	SPO.01	Udzielanie pomocy i organizacja wsparcia osobie niepełnosprawnej	w	20	20	100,00	21	21	100,00	20	20	100,00
116.	SPO.02	Świadczenie usług opiekuńczo-wspierających osobie starszej	w	41	40	97,56	40	30	75,00	40	30	75,00
117.	SPO.03	Świadczenie usług opiekuńczo-wspierających osobie podopiecznej	w	2	2	100,00	1	1	100,00	1	1	100,00

OKE w Poznaniu
Raport z egzaminu zawodowego za rok 2023 (PP2019)

Lp.	Oznaczenie kwalifikacji	Nazwa kwalifikacji	Forma egzaminu	Przystąpiło do części pisemnej	Zdalo część pisemną	Zdawalność części pisemnej [%]	Przystąpiło do części praktycznej	Zdalo część praktyczną	Zdawalność części praktycznej [%]	Przystąpiło do obu części egzaminu	Zdalo egzamin	Zdawalność [%]
118.	SPO.04	Świadczenie usług opiekuńczych i wspomagających rozwój dziecka	w	45	45	100,00	45	41	91,11	45	41	91,11
119.	SPO.05	Świadczenie usług opiekuńczych	w	14	14	100,00	14	13	92,86	14	13	92,86
120.	TDR.01	Eksploatacja środków transportu drogowego	d	26	26	100,00	26	25	96,15	26	25	96,15
121.	TDR.02	Organizacja przewozu środkami transportu drogowego	d	26	26	100,00	25	25	100,00	25	25	100,00
122.	TKO.04	Organizacja robót związanych z budową i utrzymaniem kolejowych obiektów inżynierskich oraz podstawy kosztorysowania	d	4	3	75,00	4	1	25,00	4	1	25,00
123.	TKO.06	Montaż i eksploatacja środków transportu szynowego	w	12	12	100,00	12	11	91,67	12	11	91,67
124.	TKO.08	Planowanie i realizacja przewozów kolejowych	d	27	21	77,78	30	16	53,33	27	16	59,26
125.	TLO.02	Obsługa operacyjna portu lotniczego i współpraca ze służbami żeglugi powietrznej	d	34	32	94,12	34	28	82,35	34	27	79,41
126.	TLO.03	Wykonywanie obsługi technicznej płatowca i jego instalacji oraz zespołu napędowego statków powietrznych	d	23	11	47,83	23	22	95,65	23	11	47,83
127.	TWO.05	Organizacja budowy, remontu i modernizacji kadłuba jednostek pływających	d	10	9	90,00	10	8	80,00	10	8	80,00

OKE w Poznaniu
Raport z egzaminu zawodowego za rok 2023 (PP2019)

Lp.	Oznaczenie kwalifikacji	Nazwa kwalifikacji	Forma egzaminu	Przystąpiło do części pisemnej	Zdalo część pisemną	Zdawalność części pisemnej [%]	Przystąpiło do części praktycznej	Zdalo część praktyczną	Zdawalność części praktycznej [%]	Przystąpiło do obu części egzaminu	Zdalo egzamin	Zdawalność [%]
128.	TWO.06	Organizacja i wykonywanie prac związanych z eksploatacją maszyn, urządzeń i instalacji okrętowych	dk	74	72	97,30	74	63	85,14	74	62	83,78
129.	TWO.07	Pełnienie wachty morskiej i portowej	d	84	74	88,10	84	74	88,10	84	68	80,95

4. PARAMETRY STATYSTYCZNE WYNIKÓW EGZAMINU ZAWODOWEGO – SESJA ZIMA 2023 r.

4.1. Parametry statystyczne wyników części pisemnej egzaminu w Okręgu – sesja Zima 2023 r.

Tabela 29. Parametry statystyczne wyników części pisemnej egzaminu w poszczególnych kwalifikacjach w Okręgu – arkusz egzaminacyjny w formie elektronicznej – sesja Zima 2023 (termin główny)

Lp.	Oznaczenie kwalifikacji	Nazwa kwalifikacji	Liczba Zdających	Średni wynik [%]	Najniższy wynik [%]	Najwyższy wynik [%]	Rozstęp	Odchylenie standardowe [%]	Mediana [%]	Dominanta [%]
1.	AUD.02	Rejestracja, obróbka i publikacja obrazu	162	65,17	28	98	70	14,69	65	63
2.	AUD.04	Strojenie i korekta fortepianów i pianin	12	78,58	65	88	23	8,39	82	65;83; 85;88
3.	AUD.05	Realizacja projektów graficznych i multimedialnych	405	68,45	0	100	100	13,24	70	68
4.	BPO.01	Zarządzanie bezpieczeństwem w środowisku pracy	926	72,20	20	100	80	16,25	75	75
5.	BPO.02	Ochrona osób i mienia	2	62,50	55	70	15	10,61	63	-
6.	BUD.01	Wykonywanie robót zbrojarskich i betoniarskich	1	73,00	-	-	-	-	-	-
7.	BUD.09	Wykonywanie robót związanych z budową, montażem i eksploatacją sieci oraz instalacji sanitarnych	10	69,00	55	88	33	11,50	68	55;68; 80
8.	BUD.12	Wykonywanie robót murarskich i tynkarskich	79	79,68	43	98	55	13,31	83	83
9.	BUD.14	Organizacja i kontrola robót budowlanych oraz sporządzanie kosztorysów	742	68,74	25	100	75	14,61	70	73;75

OKE w Poznaniu
Raport z egzaminu zawodowego za rok 2023 (PP2019)

Lp.	Oznaczenie kwalifikacji	Nazwa kwalifikacji	Liczba Zdających	Średni wynik [%]	Najniższy wynik [%]	Najwyższy wynik [%]	Rozstęp	Odchylenie standardowe [%]	Mediana [%]	Dominanta [%]
10.	BUD.15	Organizacja robót związanych z budową i utrzymaniem dróg i obiektów inżynierskich oraz sporządzanie kosztorysów	26	61,12	35	78	43	12,43	65	65
11.	BUD.17	Organizacja i dokumentacja robót związanych z budową, montażem oraz eksploatacją sieci i instalacji gazowych	5	75,60	70	85	15	6,27	75	70
12.	BUD.18	Wykonywanie pomiarów sytuacyjnych, wysokościowych i realizacyjnych oraz opracowywanie wyników tych pomiarów	22	85,45	65	100	35	10,01	89	90
13.	BUD.19	Wykonywanie prac geodezyjnych związanych z katastrzem i gospodarką nieruchomościami	214	69,62	33	95	62	14,05	70	65
14.	BUD.20	Organizacja robót związanych z budową, montażem i eksploatacją sieci oraz instalacji sanitarnych	29	71,38	45	88	43	11,55	73	73; 80
15.	BUD.24	Prowadzenie prac renowatorskich elementów architektury	55	73,11	50	100	50	11,79	75	78
16.	BUD.25	Organizacja, kontrola i sporządzanie kosztorysów robót wykończeniowych w budownictwie	68	58,74	30	85	55	10,65	60	60

OKE w Poznaniu
Raport z egzaminu zawodowego za rok 2023 (PP2019)

Lp.	Oznaczenie kwalifikacji	Nazwa kwalifikacji	Liczba Zdających	Średni wynik [%]	Najniższy wynik [%]	Najwyższy wynik [%]	Rozstęp	Odchylenie standardowe [%]	Mediana [%]	Dominanta [%]
17.	CHM.02	Eksplatacja maszyn i urządzeń przemysłu chemicznego	13	62,54	40	85	45	13,40	65	68; 73
18.	CHM.03	Przygotowywanie sprzętu, odczynników chemicznych i próbek do badań analitycznych	27	74,33	50	88	38	10,53	75	88
19.	CHM.04	Wykonywanie badań analitycznych	52	65,15	38	100	62	16,31	65	43; 70
20.	CHM.05	Ocena stanu środowiska, planowanie i realizacja zadań w ochronie środowiska	73	69,42	33	93	60	12,51	73	80
21.	CHM.06	Organizacja i kontrolowanie procesów technologicznych w przemyśle chemicznym	11	65,45	40	88	48	16,92	75	40; 58; 75; 78
22.	DRM.04	Wytwarzanie wyrobów z drewna i materiałów drewnopochodnych	24	63,75	35	88	53	13,68	68	68
23.	DRM.08	Organizacja i prowadzenie procesów przetwarzania drewna i materiałów drewnopochodnych	79	75,89	53	98	45	9,82	75	78
24.	EKA.01	Obsługa klienta w jednostkach administracji	309	62,79	25	98	73	16,40	63	68
25.	EKA.02	Organizacja i prowadzenie archiwum	27	67,07	30	95	65	16,46	68	65
26.	EKA.03	Opracowywanie materiałów archiwalnych	24	63,83	38	80	42	11,16	63	60

OKE w Poznaniu
Raport z egzaminu zawodowego za rok 2023 (PP2019)

Lp.	Oznaczenie kwalifikacji	Nazwa kwalifikacji	Liczba Zdających	Średni wynik [%]	Najniższy wynik [%]	Najwyższy wynik [%]	Rozstęp	Odchylenie standardowe [%]	Mediana [%]	Dominanta [%]
27.	EKA.04	Prowadzenie dokumentacji w jednostce organizacyjnej	66	74,80	35	100	65	13,40	75	80
28.	EKA.05	Prowadzenie spraw kadrowo-płacowych i gospodarki finansowej jednostek organizacyjnych	1519	77,01	0	100	100	15,27	80	80
29.	EKA.07	Prowadzenie rachunkowości	236	78,39	33	100	67	12,39	80	78
30.	EKA.08	Świadczenie usług pocztowych i finansowych oraz wykonywanie zadań rozdzielczo-ekspedycyjnych	233	52,82	13	95	82	15,46	53	50
31.	ELE.02	Montaż, uruchamianie i konserwacja instalacji, maszyn i urządzeń elektrycznych	117	65,94	40	95	55	13,06	65	78
32.	ELE.04	Eksploatacja i organizacja robót związanych z montażem instalacji i urządzeń chłodniczych, klimatyzacyjnych oraz pomp ciepła	36	68,31	38	88	50	11,48	72	75; 78
33.	ELE.05	Eksploatacja maszyn, urządzeń i instalacji elektrycznych	456	58,99	20	95	75	15,81	60	53
34.	ELE.07	Montaż, uruchamianie oraz eksploatacja instalacji i jednostek wytwórczych w systemach energetycznych	29	67,66	48	88	40	11,77	65	75
35.	ELE.08	Montaż urządzeń dźwigowych	1	55,00	-	-	-	-	-	-

OKE w Poznaniu
Raport z egzaminu zawodowego za rok 2023 (PP2019)

Lp.	Oznaczenie kwalifikacji	Nazwa kwalifikacji	Liczba Zdających	Średni wynik [%]	Najniższy wynik [%]	Najwyższy wynik [%]	Rozstęp	Odchylenie standardowe [%]	Mediana [%]	Dominanta [%]
36.	ELE.09	Obsługa i konserwacja urządzeń dźwigowych	4	64,00	58	70	12	5,89	64	-
37.	ELE.10	Montaż i uruchamianie urządzeń i systemów energetyki odnawialnej	42	71,38	43	100	57	14,50	70	63
38.	ELE.11	Eksplatacja urządzeń i systemów energetyki odnawialnej	191	69,38	23	100	77	14,40	70	60; 78
39.	ELM.01	Montaż, uruchamianie i obsługa układów automatyki przemysłowej	25	75,44	55	95	40	11,03	73	65; 85
40.	ELM.02	Montaż oraz instalowanie układów i urządzeń elektronicznych	52	74,67	35	98	63	12,64	75	70; 80
41.	ELM.03	Montaż, uruchamianie i konserwacja urządzeń i systemów mechatronicznych	147	67,01	40	95	55	13,36	68	55; 60; 63; 80; 83
42.	ELM.04	Eksplatacja układów automatyki przemysłowej	136	72,62	38	100	62	11,96	75	78; 80
43.	ELM.05	Eksplatacja urządzeń elektronicznych	339	62,60	18	100	82	17,02	60	70
44.	ELM.06	Eksplatacja i programowanie urządzeń i systemów mechatronicznych	877	65,31	23	100	77	16,78	68	73
45.	FRK.01	Wykonywanie usług fryzjerskich	101	71,00	33	93	60	12,84	73	73
46.	FRK.03	Projektowanie i wykonywanie fryzur	400	72,46	35	93	58	10,92	73	73

OKE w Poznaniu
Raport z egzaminu zawodowego za rok 2023 (PP2019)

Lp.	Oznaczenie kwalifikacji	Nazwa kwalifikacji	Liczba Zdających	Średni wynik [%]	Najniższy wynik [%]	Najwyższy wynik [%]	Rozstęp	Odchylenie standardowe [%]	Mediana [%]	Dominanta [%]
47.	FRK.04	Wykonywanie zabiegów kosmetycznych	246	71,67	30	100	70	15,13	73	73
48.	GIW.06	Wykonywanie prac geologicznych	9	49,89	35	68	33	11,97	50	40; 50; 68
49.	HAN.01	Prowadzenie sprzedaży	22	72,59	43	85	42	9,39	73	73
50.	HAN.02	Prowadzenie działań handlowych	267	73,77	33	98	65	10,40	75	73
51.	HGT.02	Przygotowanie i wydawanie dań	52	73,13	45	93	48	11,81	73	70
52.	HGT.03	Obsługa gości w obiekcie świadczącym usługi hotelarskie	247	76,82	50	100	50	10,72	78	80
53.	HGT.06	Realizacja usług w recepcji	812	74,78	38	100	62	11,05	75	73
54.	HGT.07	Przygotowanie imprez i usług turystycznych	88	76,56	48	98	50	11,06	78	80
55.	HGT.08	Obsługa klienta oraz rozliczanie imprez i usług turystycznych	541	74,45	33	100	67	11,16	75	73
56.	HGT.09	Prowadzenie działalności turystycznej na obszarach wiejskich	1	58,00	-	-	-	-	-	-
57.	HGT.10	Prowadzenie gospodarstwa agroturystycznego	1	55,00	-	-	-	-	-	-
58.	HGT.11	Organizacja usług gastronomicznych	25	75,00	55	88	33	7,93	78	78
59.	HGT.12	Organizacja żywienia i usług gastronomicznych	1563	75,70	0	100	100	12,06	78	78

OKE w Poznaniu
Raport z egzaminu zawodowego za rok 2023 (PP2019)

Lp.	Oznaczenie kwalifikacji	Nazwa kwalifikacji	Liczba Zdających	Średni wynik [%]	Najniższy wynik [%]	Najwyższy wynik [%]	Rozstęp	Odchylenie standardowe [%]	Mediana [%]	Dominanta [%]
60.	INF.02	Administracja i eksploatacja systemów komputerowych, urządzeń peryferyjnych i lokalnych sieci komputerowych	387	64,49	25	100	75	14,41	65	55
61.	INF.03	Tworzenie i administrowanie stronami i aplikacjami internetowymi oraz bazami danych	3183	69,09	0	100	100	17,69	70	73
62.	INF.04	Projektowanie, programowanie i testowanie aplikacji	122	69,66	30	98	68	17,56	69	90; 93
63.	INF.07	Montaż i konfiguracja lokalnych sieci komputerowych oraz administrowanie systemami operacyjnymi	42	59,64	38	78	40	10,11	60	65
64.	INF.08	Eksploatacja i konfiguracja oraz administrowanie sieciami rozległymi	183	57,73	0	98	98	14,53	58	53
65.	LES.02	Gospodarowanie zasobami leśnymi	125	74,46	33	98	65	12,14	75	78
66.	MEC.05	Użytkowanie obrabiarek skrawających	59	69,00	40	95	55	14,03	68	85
67.	MEC.08	Wykonywanie i naprawa elementów maszyn, urządzeń i narzędzi	55	72,78	30	95	65	13,51	73	70
68.	MEC.09	Organizacja i nadzorowanie procesów produkcji maszyn i urządzeń	369	65,21	25	100	75	14,14	68	68

OKE w Poznaniu
Raport z egzaminu zawodowego za rok 2023 (PP2019)

Lp.	Oznaczenie kwalifikacji	Nazwa kwalifikacji	Liczba Zdających	Średni wynik [%]	Najniższy wynik [%]	Najwyższy wynik [%]	Rozstęp	Odchylenie standardowe [%]	Mediana [%]	Dominanta [%]
69.	MED.01	Asystowanie lekarzowi dentyście i utrzymanie gabinetu w gotowości do pracy	158	72,27	18	100	82	18,59	78	83
70.	MED.02	Wykonywanie świadczeń stomatologicznych z zakresu profilaktyki i promocji zdrowia jamy ustnej oraz współuczestniczenie w procesie leczenia	73	84,63	53	100	47	13,26	88	98
71.	MED.03	Świadczenie usług pielęgnacyjno-opiekuńczych osobie chorej i niesamodzielnej	6	93,67	83	98	15	5,57	95	95; 98
72.	MED.06	Wykonywanie i naprawa wyrobów medycznych z zakresu protetyki dentystycznej, ortodontcji oraz epitez twarzy	73	78,82	38	98	60	14,33	83	88; 90
73.	MED.08	Świadczenie usług medycznych w zakresie diagnostyki obrazowej, elektromedycznej i radioterapii	85	90,19	48	100	52	11,77	95	98
74.	MED.09	Sporządzanie i wytwarzanie produktów leczniczych oraz prowadzenie obrotu produktami leczniczymi, wyrobami medycznymi, suplementami diety i środkami spożywczymi specjalnego przeznaczenia żywieniowego oraz innymi produktami dopuszczonymi do obrotu w aptece na podstawie przepisów prawa	190	86,07	35	100	65	12,64	90	93
75.	MED.10	Świadczenie usług w zakresie masażu	164	71,92	23	95	72	16,81	75	78

OKE w Poznaniu
Raport z egzaminu zawodowego za rok 2023 (PP2019)

Lp.	Oznaczenie kwalifikacji	Nazwa kwalifikacji	Liczba Zdających	Średni wynik [%]	Najniższy wynik [%]	Najwyższy wynik [%]	Rozstęp	Odchylenie standardowe [%]	Mediana [%]	Dominanta [%]
76.	MED.12	Wykonywanie dekontaminacji sprzętu i wyrobów medycznych	230	69,29	23	100	77	20,29	75	85
77.	MED.13	Świadczenie usług w zakresie terapii zajęciowej	43	81,72	45	100	55	13,45	88	90
78.	MED.14	Świadczenie usług medyczno-pielęgnacyjnych i opiekuńczych osobie chorej i niesamodzielnej	846	71,68	18	100	82	15,08	75	75
79.	MEP.02	Montaż i naprawa elementów i układów optycznych	27	68,37	43	90	47	14,01	70	58; 78; 85
80.	MEP.03	Wykonywanie i naprawa pomocy wzrokowych	20	68,70	33	85	52	12,07	72	75
81.	MOD.03	Projektowanie i wytwarzanie wyrobów odzieżowych	12	78,50	65	88	23	8,20	80	65; 80; 85; 88
82.	MOD.11	Organizacja procesów wytwarzania wyrobów odzieżowych	74	70,64	43	100	57	12,65	73	73; 75
83.	MOT.02	Obsługa, diagnozowanie oraz naprawa mechatronicznych systemów pojazdów samochodowych	16	66,94	43	85	42	11,08	70	70
84.	MOT.05	Obsługa, diagnozowanie oraz naprawa pojazdów samochodowych	64	67,05	33	93	60	18,10	68	85
85.	MOT.06	Organizacja i prowadzenie procesu obsługi pojazdów samochodowych	759	74,81	35	98	63	11,36	75	78

OKE w Poznaniu
Raport z egzaminu zawodowego za rok 2023 (PP2019)

Lp.	Oznaczenie kwalifikacji	Nazwa kwalifikacji	Liczba Zdających	Średni wynik [%]	Najniższy wynik [%]	Najwyższy wynik [%]	Rozstęp	Odchylenie standardowe [%]	Mediana [%]	Dominanta [%]
86.	OGR.01	Wykonywanie kompozycji florystycznych	674	63,41	0	100	100	20,10	63	48
87.	OGR.02	Zakładanie i prowadzenie upraw ogrodnich	84	73,08	40	93	53	12,69	75	78; 88
88.	OGR.03	Projektowanie, urządzenie i pielęgnacja roślinnych obiektów architektury krajobrazu	52	76,27	48	100	52	10,75	78	80
89.	OGR.04	Organizacja prac związanych z budową oraz konserwacją obiektów małej architektury krajobrazu	512	74,04	40	100	60	12,50	75	70
90.	OGR.05	Planowanie i organizacja prac ogrodnich	19	63,95	45	80	35	11,69	65	75
91.	PGF.04	Przygotowywanie oraz wykonywanie prac graficznych i publikacji cyfrowych	15	62,60	43	83	40	12,69	63	60; 63; 73
92.	PGF.05	Drukowanie cyfrowe i obróbka druków	354	74,43	35	98	63	12,70	75	80
93.	PGF.06	Planowanie i kontrola produkcji poligraficznej	19	73,53	48	93	45	11,82	78	80
94.	PGF.07	Wykonywanie przekazu reklamowego	112	69,38	28	93	65	11,89	70	65; 73
95.	PGF.08	Zarządzanie kampanią reklamową	814	75,24	28	100	72	11,44	75	75
96.	ROL.01	Jeździectwo i trening koni	11	68,73	43	83	40	13,64	70	70

OKE w Poznaniu
Raport z egzaminu zawodowego za rok 2023 (PP2019)

Lp.	Oznaczenie kwalifikacji	Nazwa kwalifikacji	Liczba Zdających	Średni wynik [%]	Najniższy wynik [%]	Najwyższy wynik [%]	Rozstęp	Odchylenie standardowe [%]	Mediana [%]	Dominanta [%]
97.	ROL.02	Eksploatacja pojazdów, maszyn, urządzeń i narzędzi stosowanych w rolnictwie	25	88,20	73	95	22	6,20	88	93
98.	ROL.03	Prowadzenie produkcji pszczelarskiej	68	87,99	75	95	20	4,86	88	93
99.	ROL.04	Prowadzenie produkcji rolniczej	643	78,37	35	100	65	13,69	83	88
100.	ROL.05	Organizacja i prowadzenie przedsiębiorstwa w agrobiznesie	51	69,63	38	100	62	14,35	70	75
101.	ROL.06	Organizacja chowu i hodowli koni	51	86,20	68	98	30	6,08	88	85
102.	ROL.07	Szkolenie i użytkowanie koni	50	92,94	83	98	15	4,11	94	95
103.	ROL.08	Eksploatacja systemów mechatronicznych w rolnictwie	273	64,25	25	93	68	13,96	65	73
104.	ROL.09	Organizacja i nadzorowanie produkcji rolniczej i pszczelarskiej	68	91,82	70	98	28	6,16	93	98
105.	ROL.10	Organizacja i nadzorowanie produkcji rolniczej	369	73,64	25	100	75	13,40	75	73
106.	ROL.11	Prowadzenie chowu i inseminacji zwierząt	123	72,68	35	95	60	13,54	75	85
107.	ROL.12	Wykonywanie weterynaryjnych czynności pomocniczych	419	75,72	30	100	70	12,18	78	78
108.	RYB.02	Organizacja prac rybackich w akwakulturze i w rybackim użytkowaniu wód śródlądowych	6	71,83	58	80	22	8,40	73	80
109.	SPC.01	Produkcja wyrobów cukierniczych	11	82,36	63	93	30	8,58	83	78; 83; 90

OKE w Poznaniu
Raport z egzaminu zawodowego za rok 2023 (PP2019)

Lp.	Oznaczenie kwalifikacji	Nazwa kwalifikacji	Liczba Zdających	Średni wynik [%]	Najniższy wynik [%]	Najwyższy wynik [%]	Rozstęp	Odchylenie standardowe [%]	Mediana [%]	Dominanta [%]
110.	SPC.07	Organizacja i nadzorowanie produkcji wyrobów spożywczych	146	69,55	38	100	62	13,96	70	78
111.	SPL.01	Obsługa magazynów	129	74,60	38	95	57	11,42	75	80
112.	SPL.03	Obsługa ładunków w portach i terminalach	38	74,39	45	90	45	12,79	77	73
113.	SPL.04	Organizacja transportu	2214	72,70	30	100	70	11,52	73	75
114.	SPL.05	Organizacja transportu oraz obsługa klientów i kontrahentów	453	71,59	33	95	62	10,82	73	78
115.	SPO.01	Udzielanie pomocy i organizacja wsparcia osobie niepełnosprawnej	20	92,40	70	100	30	6,60	93	93
116.	SPO.02	Świadczenie usług opiekuńczo-wspierających osobie starszej	41	70,98	48	88	40	9,84	70	65; 70; 75; 78; 85
117.	SPO.03	Świadczenie usług opiekuńczo-wspierających osobie podopiecznej	2	85,50	73	98	25	17,68	86	-
118.	SPO.04	Świadczenie usług opiekuńczych i wspomagających rozwój dziecka	45	84,53	55	100	45	11,30	88	95
119.	SPO.05	Świadczenie usług opiekuńczych	14	70,79	50	90	40	11,45	72	68; 78
120.	TDR.01	Eksploatacja środków transportu drogowego	26	84,38	53	98	45	10,49	87	83
121.	TDR.02	Organizacja przewozu środkami transportu drogowego	26	76,69	55	90	35	8,64	78	78; 83
122.	TKO.04	Organizacja robót związanych z budową i utrzymaniem kolejowych obiektów inżynierskich oraz podstawy kosztorysowania	4	61,00	48	78	30	14,47	59	-

OKE w Poznaniu
Raport z egzaminu zawodowego za rok 2023 (PP2019)

Lp.	Oznaczenie kwalifikacji	Nazwa kwalifikacji	Liczba Zdających	Średni wynik [%]	Najniższy wynik [%]	Najwyższy wynik [%]	Rozstęp	Odchylenie standardowe [%]	Mediana [%]	Dominanta [%]
123.	TKO.06	Montaż i eksploatacja środków transportu szynowego	12	85,67	70	95	25	7,74	88	88
124.	TKO.08	Planowanie i realizacja przewozów kolejowych	27	62,67	35	88	53	17,21	63	63
125.	TLO.02	Obsługa operacyjna portu lotniczego i współpraca ze służbami żeglugi powietrznej	34	64,88	45	90	45	10,16	64	58
126.	TLO.03	Wykonywanie obsługi technicznej płatowca i jego instalacji oraz zespołu napędowego statków powietrznych	23	50,57	25	73	48	15,80	48	30; 38; 48; 55; 63; 70; 73
127.	TWO.05	Organizacja budowy, remontu i modernizacji kadłuba jednostek pływających	10	58,70	48	70	22	8,65	58	50; 70
128.	TWO.06	Organizacja i wykonywanie prac związanych z eksploatacją maszyn, urządzeń i instalacji okrętowych	74	69,78	48	95	47	12,11	69	68; 70
129.	TWO.07	Pełnienie wachty morskiej i portowej	84	65,58	30	98	68	14,67	65	65

4.2. Parametry statystyczne wyników części praktycznej egzaminu w Okręgu – sesja Zima 2023 r.

Tabela 30. Parametry statystyczne wyników części praktycznej egzaminu w poszczególnych kwalifikacjach w Okręgu – sesja Zima 2023 (termin główny)

Lp.	Oznaczenie kwalifikacji	Nazwa kwalifikacji	Liczba Zdających	Średni wynik [%]	Najniższy wynik [%]	Najwyższy wynik [%]	Rozstęp	Odchylenie standardowe [%]	Mediana [%]	Dominanta [%]
1.	AUD.02	Rejestracja, obróbka i publikacja obrazu	162	84,75	0	99	99	15,35	90	91
2.	AUD.04	Strojenie i korekta fortepianów i pianin	12	100,00	100	100	0	0,00	100	100
3.	AUD.05	Realizacja projektów graficznych i multimedialnych	402	76,83	0	100	100	24,21	87	97
4.	BPO.01	Zarządzanie bezpieczeństwem w środowisku pracy	925	70,11	0	100	100	24,58	76	100
5.	BPO.02	Ochrona osób i mienia	2	64,50	61	68	7	4,95	65	-
6.	BUD.09	Wykonywanie robót związanych z budową, montażem i eksploatacją sieci oraz instalacji sanitarnych	10	98,40	90	100	10	3,20	100	100
7.	BUD.12	Wykonywanie robót murarskich i tynkarskich	79	93,23	79	100	21	5,67	94	100
8.	BUD.14	Organizacja i kontrola robót budowlanych oraz sporządzanie kosztorysów	741	80,19	0	100	100	21,35	87	100
9.	BUD.15	Organizacja robót związanych z budową i utrzymaniem dróg i obiektów inżynierskich oraz sporządzanie kosztorysów	26	60,65	0	100	100	34,98	73	0
10.	BUD.17	Organizacja i dokumentacja robót związanych z budową, montażem oraz eksploatacją sieci i instalacji gazowych	5	90,40	80	98	18	7,40	92	-

OKE w Poznaniu
Raport z egzaminu zawodowego za rok 2023 (PP2019)

Lp.	Oznaczenie kwalifikacji	Nazwa kwalifikacji	Liczba Zdających	Średni wynik [%]	Najniższy wynik [%]	Najwyższy wynik [%]	Rozstęp	Odchylenie standardowe [%]	Mediana [%]	Dominanta [%]
11.	BUD.18	Wykonywanie pomiarów sytuacyjnych, wysokościowych i realizacyjnych oraz opracowywanie wyników tych pomiarów	22	100,00	100	100	0	0,00	100	100
12.	BUD.19	Wykonywanie prac geodezyjnych związanych z katastrzem i gospodarką nieruchomościami	214	78,26	0	98	98	24,62	88	98
13.	BUD.20	Organizacja robót związanych z budową, montażem i eksploatacją sieci oraz instalacji sanitarnych	29	66,59	6	91	85	18,57	71	74
14.	BUD.24	Prowadzenie prac renowatorskich elementów architektury	55	89,53	76	100	24	7,32	88	84
15.	BUD.25	Organizacja, kontrola i sporządzanie kosztorysów robót wykończeniowych w budownictwie	68	72,60	12	97	85	20,58	81	63; 82; 83; 90
16.	CHM.02	Eksploatacja maszyn i urządzeń przemysłu chemicznego	13	94,85	81	100	19	5,10	95	95
17.	CHM.03	Przygotowywanie sprzętu, odczynników chemicznych i próbek do badań analitycznych	27	86,19	60	98	38	8,58	87	94
18.	CHM.04	Wykonywanie badań analitycznych	52	85,67	0	100	100	16,04	88	97
19.	CHM.05	Ocena stanu środowiska, planowanie i realizacja zadań w ochronie środowiska	73	84,48	30	100	70	13,98	90	92

OKE w Poznaniu
Raport z egzaminu zawodowego za rok 2023 (PP2019)

Lp.	Oznaczenie kwalifikacji	Nazwa kwalifikacji	Liczba Zdających	Średni wynik [%]	Najniższy wynik [%]	Najwyższy wynik [%]	Rozstęp	Odchylenie standardowe [%]	Mediana [%]	Dominanta [%]
20.	CHM.06	Organizacja i kontrolowanie procesów technologicznych w przemyśle chemicznym	11	72,91	49	87	38	13,17	75	73; 87
21.	DRM.04	Wytwarzanie wyrobów z drewna i materiałów drewnopochodnych	23	95,04	84	100	16	5,31	96	100
22.	DRM.08	Organizacja i prowadzenie procesów przetwarzania drewna i materiałów drewnopochodnych	80	76,40	0	100	100	22,23	82	82; 92
23.	EKA.01	Obsługa klienta w jednostkach administracji	311	70,99	3	97	94	18,80	77	82
24.	EKA.02	Organizacja i prowadzenie archiwum	30	67,47	0	100	100	35,97	84	0; 91
25.	EKA.03	Opracowywanie materiałów archiwalnych	18	81,28	22	98	76	15,76	84	88
26.	EKA.04	Prowadzenie dokumentacji w jednostce organizacyjnej	66	93,65	50	100	50	9,63	98	98
27.	EKA.05	Prowadzenie spraw kadrowo-płacowych i gospodarki finansowej jednostek organizacyjnych	1520	90,25	0	100	100	11,55	94	100
28.	EKA.07	Prowadzenie rachunkowości	233	93,02	35	100	65	11,02	97	100
29.	EKA.08	Świadczenie usług pocztowych i finansowych oraz wykonywanie zadań rozdzielczo-ekspedycyjnych	234	59,33	0	100	100	23,19	61	70

OKE w Poznaniu
Raport z egzaminu zawodowego za rok 2023 (PP2019)

Lp.	Oznaczenie kwalifikacji	Nazwa kwalifikacji	Liczba Zdających	Średni wynik [%]	Najniższy wynik [%]	Najwyższy wynik [%]	Rozstęp	Odchylenie standardowe [%]	Mediana [%]	Dominanta [%]
30.	ELE.02	Montaż, uruchamianie i konserwacja instalacji, maszyn i urządzeń elektrycznych	117	90,03	0	100	100	21,16	100	100
31.	ELE.04	Eksploatacja i organizacja robót związanych z montażem instalacji i urządzeń chłodniczych, klimatyzacyjnych oraz pomp ciepła	36	78,28	29	97	68	12,53	81	86
32.	ELE.05	Eksploatacja maszyn, urządzeń i instalacji elektrycznych	455	74,31	12	100	88	20,84	80	79
33.	ELE.07	Montaż, uruchamianie oraz eksploatacja instalacji i jednostek wytwórczych w systemach energetycznych	29	78,28	23	100	77	14,91	82	82
34.	ELE.08	Montaż urządzeń dźwigowych	1	100,00	-	-	-	-	-	-
35.	ELE.09	Obsługa i konserwacja urządzeń dźwigowych	4	81,75	71	91	20	8,46	83	-
36.	ELE.10	Montaż i uruchamianie urządzeń i systemów energetyki odnawialnej	42	89,88	4	100	96	24,61	100	100
37.	ELE.11	Eksploatacja urządzeń i systemów energetyki odnawialnej	191	71,51	29	95	66	14,26	74	79
38.	ELM.01	Montaż, uruchamianie i obsługiwanie układów automatyki przemysłowej	25	98,04	93	100	7	2,30	98	100
39.	ELM.02	Montaż oraz instalowanie układów i urządzeń elektronicznych	52	97,06	42	100	58	8,66	100	100

OKE w Poznaniu
Raport z egzaminu zawodowego za rok 2023 (PP2019)

Lp.	Oznaczenie kwalifikacji	Nazwa kwalifikacji	Liczba Zdających	Średni wynik [%]	Najniższy wynik [%]	Najwyższy wynik [%]	Rozstęp	Odchylenie standardowe [%]	Mediana [%]	Dominanta [%]
40.	ELM.03	Montaż, uruchamianie i konserwacja urządzeń i systemów mechatronicznych	146	94,77	44	100	56	7,12	96	100
41.	ELM.04	Eksploatacja układów automatyki przemysłowej	136	73,15	12	100	88	20,74	78	94
42.	ELM.05	Eksploatacja urządzeń elektronicznych	339	73,36	36	100	64	14,03	72	69; 72
43.	ELM.06	Eksploatacja i programowanie urządzeń i systemów mechatronicznych	877	85,66	0	100	100	23,45	96	100
44.	FRK.01	Wykonywanie usług fryzjerskich	101	94,59	78	100	22	4,94	95	100
45.	FRK.03	Projektowanie i wykonywanie fryzur	400	85,47	28	100	72	11,52	88	97
46.	FRK.04	Wykonywanie zabiegów kosmetycznych	246	80,99	0	100	100	15,14	84	98
47.	GIW.06	Wykonywanie prac geologicznych	9	68,33	20	100	80	30,39	76	20
48.	HAN.01	Prowadzenie sprzedaży	23	94,22	64	100	36	9,32	98	100
49.	HAN.02	Prowadzenie działań handlowych	267	87,19	41	100	59	10,79	91	97
50.	HGT.02	Przygotowanie i wydawanie dań	49	95,37	89	100	11	3,05	95	95
51.	HGT.03	Obsługa gości w obiekcie świadczącym usługi hotelarskie	246	88,43	56	100	44	8,55	90	96

OKE w Poznaniu
Raport z egzaminu zawodowego za rok 2023 (PP2019)

Lp.	Oznaczenie kwalifikacji	Nazwa kwalifikacji	Liczba Zdających	Średni wynik [%]	Najniższy wynik [%]	Najwyższy wynik [%]	Rozstęp	Odchylenie standardowe [%]	Mediana [%]	Dominanta [%]
52.	HGT.06	Realizacja usług w recepcji	813	85,88	0	100	100	12,65	89	100
53.	HGT.07	Przygotowanie imprez i usług turystycznych	88	86,81	45	100	55	10,56	89	94
54.	HGT.08	Obsługa klienta oraz rozliczanie imprez i usług turystycznych	541	88,89	0	100	100	11,39	92	98
55.	HGT.10	Prowadzenie gospodarstwa agroturystycznego	1	80,00	-	-	-	-	-	-
56.	HGT.11	Organizacja usług gastronomicznych	25	87,80	60	98	38	9,84	90	90; 82; 98
57.	HGT.12	Organizacja żywienia i usług gastronomicznych	1565	76,46	0	100	100	17,45	81	85
58.	INF.02	Administracja i eksploatacja systemów komputerowych, urządzeń peryferyjnych i lokalnych sieci komputerowych	388	82,78	0	100	100	26,69	92	100
59.	INF.03	Tworzenie i administrowanie stronami i aplikacjami internetowymi oraz bazami danych	3172	75,98	0	100	100	31,85	92	100
60.	INF.04	Projektowanie, programowanie i testowanie aplikacji	122	69,40	0	100	100	33,41	85	100
61.	INF.07	Montaż i konfiguracja lokalnych sieci komputerowych oraz administrowanie systemami operacyjnymi	42	88,36	0	100	100	26,07	98	100

OKE w Poznaniu
Raport z egzaminu zawodowego za rok 2023 (PP2019)

Lp.	Oznaczenie kwalifikacji	Nazwa kwalifikacji	Liczba Zdających	Średni wynik [%]	Najniższy wynik [%]	Najwyższy wynik [%]	Rozstęp	Odchylenie standardowe [%]	Mediana [%]	Dominanta [%]
62.	INF.08	Eksplloatacja i konfiguracja oraz administrowanie sieciami rozległymi	183	86,88	0	100	100	20,80	94	100
63.	LES.02	Gospodarowanie zasobami leśnymi	125	96,51	78	100	22	4,45	96	100
64.	MEC.05	Użytkowanie obrabiarek skrawających	58	95,21	86	100	14	4,57	95	100
65.	MEC.08	Wykonywanie i naprawa elementów maszyn, urządzeń i narzędzi	55	82,07	20	100	80	24,29	94	100
66.	MEC.09	Organizacja i nadzorowanie procesów produkcji maszyn i urządzeń	368	81,50	0	100	100	20,59	88	100
67.	MED.01	Asystowanie lekarzowi dentyście i utrzymanie gabinetu w gotowości do pracy	158	90,48	0	100	100	18,19	96	100
68.	MED.02	Wykonywanie świadczeń stomatologicznych z zakresu profilaktyki i promocji zdrowia jamy ustnej oraz współuczestniczenie w procesie leczenia	73	94,08	57	100	43	8,11	97	100
69.	MED.03	Świadczenie usług pielęgnacyjno-opiekuńczych osobie chorej i niesamodzielnej	6	78,00	76	79	3	1,55	79	79
70.	MED.06	Wykonywanie i naprawa wyrobów medycznych z zakresu protetyki dentystycznej, ortodoncji oraz epitez twarzy	73	95,08	82	100	18	5,43	96	100
71.	MED.08	Świadczenie usług medycznych w zakresie diagnostyki obrazowej, elektromedycznej i radioterapii	85	91,27	53	100	47	8,75	94	98

OKE w Poznaniu
Raport z egzaminu zawodowego za rok 2023 (PP2019)

Lp.	Oznaczenie kwalifikacji	Nazwa kwalifikacji	Liczba Zdających	Średni wynik [%]	Najniższy wynik [%]	Najwyższy wynik [%]	Rozstęp	Odchylenie standardowe [%]	Mediana [%]	Dominanta [%]
72.	MED.09	Sporządzanie i wytwarzanie produktów leczniczych oraz prowadzenie obrotu produktami leczniczymi, wyrobami medycznymi, suplementami diety i środkami spożywczymi specjalnego przeznaczenia żywieniowego oraz innymi produktami dopuszczonymi do obrotu w aptece na podstawie przepisów prawa	190	83,10	18	100	82	21,17	94	100
73.	MED.10	Świadczenie usług w zakresie masażu	162	84,88	6	100	94	19,37	91	100
74.	MED.12	Wykonywanie dekontaminacji sprzętu i wyrobów medycznych	222	76,44	0	100	100	28,05	88	100
75.	MED.13	Świadczenie usług w zakresie terapii zajęciowej	43	76,35	16	100	84	20,43	82	94
76.	MED.14	Świadczenie usług medyczno-pielęgnacyjnych i opiekuńczych osobie chorej i niesamodzielnej	846	92,21	0	100	100	13,48	96	100
77.	MEP.02	Montaż i naprawa elementów i układów optycznych	27	93,11	89	100	11	2,58	92	92
78.	MEP.03	Wykonywanie i naprawa pomocy wzrokowych	20	74,30	11	96	85	18,07	74	73
79.	MOD.03	Projektowanie i wytwarzanie wyrobów odzieżowych	12	99,50	97	100	3	1,17	100	100
80.	MOD.11	Organizacja procesów wytwarzania wyrobów odzieżowych	74	76,36	21	96	75	15,61	80	78; 79; 80; 86; 88; 92
81.	MOT.02	Obsługa, diagnozowanie oraz naprawa mechatronicznych systemów pojazdów samochodowych	16	96,56	89	100	11	3,27	96	100

OKE w Poznaniu
Raport z egzaminu zawodowego za rok 2023 (PP2019)

Lp.	Oznaczenie kwalifikacji	Nazwa kwalifikacji	Liczba Zdających	Średni wynik [%]	Najniższy wynik [%]	Najwyższy wynik [%]	Rozstęp	Odchylenie standardowe [%]	Mediana [%]	Dominanta [%]
82.	MOT.05	Obsługa, diagnozowanie oraz naprawa pojazdów samochodowych	60	94,68	79	100	21	4,08	95	97
83.	MOT.06	Organizacja i prowadzenie procesu obsługi pojazdów samochodowych	759	88,61	15	100	85	12,38	92	100
84.	OGR.01	Wykonywanie kompozycji florystycznych	664	83,17	0	100	100	28,17	94	100
85.	OGR.02	Zakładanie i prowadzenie upraw ogrodnich	84	98,95	83	100	17	2,69	100	100
86.	OGR.03	Projektowanie, urządzenie i pielęgnacja roślinnych obiektów architektury krajobrazu	52	90,15	46	100	54	12,65	95	97
87.	OGR.04	Organizacja prac związanych z budową oraz konserwacją obiektów małej architektury krajobrazu	512	85,99	0	100	100	15,84	90	100
88.	OGR.05	Planowanie i organizacja prac ogrodnich	19	73,68	14	97	83	22,35	79	83; 93
89.	PGF.04	Przygotowywanie oraz wykonywanie prac graficznych i publikacji cyfrowych	16	58,50	0	86	86	23,30	63	51; 69; 75
90.	PGF.05	Drukowanie cyfrowe i obróbka druków	355	91,72	0	100	100	11,41	94	100
91.	PGF.06	Planowanie i kontrola produkcji poligraficznej	19	75,58	40	92	52	11,73	75	67; 74; 86
92.	PGF.07	Wykonywanie przekazu reklamowego	111	85,38	22	100	78	11,24	87	85; 92

OKE w Poznaniu
Raport z egzaminu zawodowego za rok 2023 (PP2019)

Lp.	Oznaczenie kwalifikacji	Nazwa kwalifikacji	Liczba Zdających	Średni wynik [%]	Najniższy wynik [%]	Najwyższy wynik [%]	Rozstęp	Odchylenie standardowe [%]	Mediana [%]	Dominanta [%]
93.	PGF.08	Zarządzanie kampanią reklamową	814	95,57	0	100	100	11,10	100	100
94.	ROL.01	Jeździectwo i trening koni	11	92,91	82	100	18	7,06	94	100
95.	ROL.02	Eksplatacja pojazdów, maszyn, urządzeń i narzędzi stosowanych w rolnictwie	25	94,52	86	100	14	3,58	95	95; 97
96.	ROL.03	Prowadzenie produkcji pszczelarskiej	69	96,35	84	100	16	3,30	97	100
97.	ROL.04	Prowadzenie produkcji rolniczej	647	97,48	26	100	74	5,16	100	100
98.	ROL.05	Organizacja i prowadzenie przedsiębiorstwa w agrobiznesie	51	82,75	20	100	80	18,58	88	94
99.	ROL.06	Organizacja chowu i hodowli koni	51	92,02	81	98	17	3,46	92	92
100.	ROL.07	Szkolenie i użytkowanie koni	50	94,64	76	100	24	6,95	97	100
101.	ROL.08	Eksplatacja systemów mechatronicznych w rolnictwie	273	79,21	3	98	95	15,52	84	94
102.	ROL.09	Organizacja i nadzorowanie produkcji rolniczej i pszczelarskiej	67	86,69	10	100	90	12,44	89	90; 91
103.	ROL.10	Organizacja i nadzorowanie produkcji rolniczej	366	75,23	2	100	98	25,28	85	100
104.	ROL.11	Prowadzenie chowu i inseminacji zwierząt	124	77,78	29	100	71	20,28	84	100

OKE w Poznaniu
Raport z egzaminu zawodowego za rok 2023 (PP2019)

Lp.	Oznaczenie kwalifikacji	Nazwa kwalifikacji	Liczba Zdających	Średni wynik [%]	Najniższy wynik [%]	Najwyższy wynik [%]	Rozstęp	Odchylenie standardowe [%]	Mediana [%]	Dominanta [%]
105.	ROL.12	Wykonywanie weterynaryjnych czynności pomocniczych	418	93,30	0	100	100	7,74	94	100
106.	RYB.02	Organizacja prac rybackich w akwakulturze i w rybackim użytkowaniu wód śródlądowych	6	79,67	75	81	6	2,42	81	81
107.	SPC.01	Produkcja wyrobów cukierniczych	11	96,27	90	100	10	3,88	95	100
108.	SPC.07	Organizacja i nadzorowanie produkcji wyrobów spożywczych	146	85,68	44	100	56	11,58	88	98
109.	SPL.01	Obsługa magazynów	130	89,20	40	100	60	12,09	93	98
110.	SPL.03	Obsługa ładunków w portach i terminalach	38	86,08	38	99	61	15,47	92	96; 98; 99
111.	SPL.04	Organizacja transportu	2214	89,76	0	100	100	12,87	94	100
112.	SPL.05	Organizacja transportu oraz obsługa klientów i kontrahentów	450	83,00	7	100	93	18,66	90	97
113.	SPO.01	Udzielanie pomocy i organizacja wsparcia osobie niepełnosprawnej	21	95,48	85	100	15	4,48	96	100
114.	SPO.02	Świadczenie usług opiekuńczo-wspierających osobie starszej	40	81,85	28	100	72	15,96	87	74; 81; 94; 97; 100
115.	SPO.03	Świadczenie usług opiekuńczo-wspierających osobie podopiecznej	1	95,00	-	-	-	-	-	-

OKE w Poznaniu
Raport z egzaminu zawodowego za rok 2023 (PP2019)

Lp.	Oznaczenie kwalifikacji	Nazwa kwalifikacji	Liczba Zdających	Średni wynik [%]	Najniższy wynik [%]	Najwyższy wynik [%]	Rozstęp	Odchylenie standardowe [%]	Mediana [%]	Dominanta [%]
116.	SPO.04	Świadczenie usług opiekuńczych i wspomagających rozwój dziecka	45	92,87	58	100	42	10,21	95	100
117.	SPO.05	Świadczenie usług opiekuńczych	14	92,64	73	98	25	6,80	94	98
118.	TDR.01	Eksploatacja środków transportu drogowego	26	92,00	57	100	43	9,79	96	100
119.	TDR.02	Organizacja przewozu środkami transportu drogowego	25	94,80	89	100	11	2,77	94	97
120.	TKO.04	Organizacja robót związanych z budową i utrzymaniem kolejowych obiektów inżynierskich oraz podstawy kosztorysowania	4	43,50	26	89	63	30,51	30	26
121.	TKO.06	Montaż i eksploatacja środków transportu szynowego	12	91,00	68	100	32	10,50	93	100
122.	TKO.08	Planowanie i realizacja przewozów kolejowych	30	71,80	8	99	91	26,86	79	95; 96
123.	TLO.02	Obsługa operacyjna portu lotniczego i współpraca ze służbami żeglugi powietrznej	34	80,35	40	98	58	12,35	84	87
124.	TLO.03	Wykonywanie obsługi technicznej płatowca i jego instalacji oraz zespołu napędowego statków powietrznych	23	87,39	72	99	27	7,55	87	92
125.	TWO.05	Organizacja budowy, remontu i modernizacji kadłuba jednostek pływających	10	85,70	65	97	32	10,15	88	88; 93

OKE w Poznaniu
Raport z egzaminu zawodowego za rok 2023 (PP2019)

Lp.	Oznaczenie kwalifikacji	Nazwa kwalifikacji	Liczba Zdających	Średni wynik [%]	Najniższy wynik [%]	Najwyższy wynik [%]	Rozstęp	Odchylenie standardowe [%]	Mediana [%]	Dominanta [%]
126.	TWO.06	Organizacja i wykonywanie prac związanych z eksploatacją maszyn, urządzeń i instalacji okrętowych	74	79,99	38	100	62	10,25	80	82
127.	TWO.07	Pełnienie wachty morskiej i portowej	84	87,48	12	100	88	17,61	94	100

5. ANALIZA JAKOŚCIOWA ZDAWALNOŚCI EGZAMINU ZAWODOWEGO – SESJA ZIMA 2023 r.

5.1. Analiza jakościowa zdawalności części pisemnej egzaminu – sesja Zima 2023 r.

Tabela 31. Współczynniki łatwości zadań w części pisemnej egzaminu – sesja Zima 2023 – termin główny (część 1 – zadania 1-20)

Lp.	Oznaczenie kwalifikacji	z1	z2	z3	z4	z5	z6	z7	z8	z9	z10	z11	z12	z13	z14	z15	z16	z17	z18	z19	z20
1.	AUD.02	0,73	0,81	0,74	0,65	0,70	0,65	0,52	0,51	0,80	0,56	0,65	0,63	0,59	0,57	0,73	0,78	0,69	0,54	0,69	0,70
2.	AUD.04	1,00	0,25	0,58	1,00	0,75	0,50	0,67	0,75	0,83	0,75	1,00	0,83	0,67	1,00	0,83	0,92	0,67	0,58	0,50	0,92
3.	AUD.05	0,85	0,49	0,63	0,48	0,79	0,62	0,41	0,66	0,62	0,69	0,64	0,82	0,73	0,58	0,76	0,66	0,64	0,90	0,76	0,64
4.	BPO.01	0,70	0,70	0,65	0,66	0,86	0,83	0,55	0,66	0,86	0,84	0,85	0,64	0,71	0,82	0,78	0,66	0,56	0,55	0,79	0,82
5.	BPO.02	0,50	0,50	0,50	0,50	0,50	0,50	1,00	1,00	0,50	0,50	1,00	1,00	0,50	0,50	1,00	1,00	0,50	1,00	0,50	0,50
6.	BUD.01	1,00	1,00	1,00	0,00	1,00	1,00	1,00	0,00	1,00	1,00	0,00	0,00	0,00	1,00	0,00	1,00	1,00	1,00	1,00	1,00
7.	BUD.09	0,50	1,00	0,50	0,80	0,80	0,60	0,70	0,50	0,70	0,60	0,60	0,80	1,00	0,70	0,70	1,00	0,60	0,40	0,90	0,80
8.	BUD.12	0,70	0,75	0,82	0,73	0,78	0,87	0,85	0,61	0,77	0,78	0,91	0,87	0,85	0,67	0,84	0,67	0,92	0,84	0,87	0,67
9.	BUD.14	0,82	0,75	0,76	0,80	0,85	0,64	0,42	0,82	0,68	0,51	0,82	0,63	0,69	0,67	0,54	0,59	0,79	0,84	0,62	0,61
10.	BUD.15	0,81	0,50	0,50	0,77	0,77	0,58	0,65	0,50	0,62	0,69	0,92	0,69	0,58	0,69	0,31	0,58	0,31	0,46	0,58	0,69
11.	BUD.17	1,00	0,60	0,60	1,00	0,60	1,00	1,00	1,00	0,60	0,60	0,40	0,40	0,80	0,60	1,00	0,80	0,60	0,80	0,80	0,80
12.	BUD.18	0,73	0,95	0,77	0,95	0,86	0,77	0,95	0,77	0,73	0,95	0,68	0,86	0,86	0,95	0,82	0,73	0,95	0,86	0,95	0,91
13.	BUD.19	0,85	0,71	0,79	0,85	0,57	0,65	0,63	0,73	0,71	0,72	0,82	0,51	0,53	0,69	0,65	0,55	0,78	0,59	0,57	0,93
14.	BUD.20	0,90	0,90	0,86	0,59	0,83	0,79	0,66	0,48	0,97	0,86	0,69	0,86	0,52	0,55	0,69	0,55	0,93	0,76	0,52	0,72
15.	BUD.24	0,62	0,67	0,38	0,67	0,56	0,71	0,73	0,67	0,65	0,69	0,69	0,75	0,96	0,93	0,75	0,78	0,80	0,71	0,35	0,78
16.	BUD.25	0,54	0,54	0,46	0,69	0,69	0,34	0,54	0,50	0,46	0,46	0,25	0,50	0,69	0,50	0,56	0,71	0,62	0,62	0,47	0,57
17.	CHM.02	0,77	0,77	0,15	0,54	0,31	0,62	0,77	0,85	0,46	0,62	0,54	0,92	0,38	0,31	0,69	0,85	0,69	0,77	0,69	0,38
18.	CHM.03	0,78	0,78	0,89	0,81	0,78	0,89	0,70	0,89	0,70	0,63	0,81	0,56	0,67	0,67	0,44	0,85	0,59	0,85	0,59	0,81
19.	CHM.04	0,75	0,50	0,88	0,46	0,52	0,65	0,79	0,48	0,56	0,56	0,67	0,60	0,63	0,71	0,62	0,19	0,71	0,81	0,75	0,52

OKE w Poznaniu
Raport z egzaminu zawodowego za rok 2023 (PP2019)

Lp.	Oznaczenie kwalifikacji	z1	z2	z3	z4	z5	z6	z7	z8	z9	z10	z11	z12	z13	z14	z15	z16	z17	z18	z19	z20
20.	CHM.05	0,53	0,73	0,33	0,73	0,41	0,53	0,81	0,97	0,62	0,53	0,95	0,73	0,58	0,81	0,64	0,82	0,84	0,78	0,51	0,44
21.	CHM.06	0,91	0,45	0,82	0,64	0,45	0,55	0,55	0,64	0,73	0,73	0,73	0,55	0,64	0,55	0,64	0,55	0,91	0,82	0,55	0,91
22.	DRM.04	0,79	0,54	0,67	0,50	0,46	0,75	0,88	0,71	0,58	0,42	0,71	0,29	0,75	0,50	0,54	0,58	0,54	0,88	0,42	0,67
23.	DRM.08	0,58	0,57	0,90	0,57	0,68	0,76	0,91	0,72	0,81	0,87	0,68	0,65	0,73	0,80	0,73	0,78	0,32	0,90	0,75	0,89
24.	EKA.01	0,56	0,85	0,71	0,72	0,47	0,68	0,72	0,50	0,46	0,71	0,51	0,80	0,65	0,58	0,64	0,61	0,78	0,47	0,74	0,76
25.	EKA.02	0,74	0,59	0,85	0,59	0,74	0,70	0,70	0,85	0,48	0,85	0,78	0,33	0,56	0,59	0,85	0,52	0,67	0,93	0,70	0,48
26.	EKA.03	0,79	0,96	0,83	0,58	0,75	0,58	0,71	0,50	0,33	0,63	0,58	0,79	0,46	0,29	0,25	0,54	0,67	0,54	0,38	0,63
27.	EKA.04	0,50	0,78	0,78	0,90	0,75	0,57	0,72	0,72	0,68	0,57	0,55	0,72	0,77	0,75	0,80	0,68	0,48	0,63	0,67	0,78
28.	EKA.05	0,88	0,62	0,72	0,77	0,72	0,86	0,84	0,92	0,86	0,76	0,93	0,86	0,67	0,90	0,81	0,81	0,90	0,72	0,70	0,79
29.	EKA.07	0,88	0,64	0,81	0,79	0,78	0,61	0,75	0,85	0,83	0,83	0,68	0,76	0,78	0,74	0,68	0,77	0,73	0,79	0,91	0,71
30.	EKA.08	0,57	0,47	0,76	0,48	0,48	0,59	0,50	0,53	0,70	0,58	0,51	0,46	0,32	0,54	0,46	0,59	0,57	0,80	0,57	0,56
31.	ELE.02	0,65	0,68	0,45	0,58	0,54	0,53	0,60	0,60	0,44	0,83	0,77	0,55	0,76	0,90	0,64	0,62	0,60	0,62	0,66	0,67
32.	ELE.04	0,64	0,67	0,42	0,86	0,61	0,94	0,72	0,69	0,69	0,69	0,31	0,47	0,64	0,81	0,69	0,69	0,75	0,47	0,67	0,58
33.	ELE.05	0,64	0,51	0,66	0,56	0,69	0,51	0,64	0,49	0,41	0,67	0,63	0,81	0,70	0,52	0,63	0,67	0,53	0,57	0,45	0,63
34.	ELE.07	0,79	0,45	0,48	0,52	0,76	0,79	0,83	0,45	0,55	0,66	0,86	0,62	0,34	0,52	0,69	0,66	0,62	0,79	0,45	0,59
35.	ELE.08	1,00	1,00	0,00	0,00	0,00	0,00	1,00	0,00	1,00	0,00	0,00	0,00	0,00	0,00	1,00	1,00	0,00	0,00	1,00	1,00
36.	ELE.09	0,00	0,75	0,25	0,50	0,25	0,00	0,50	0,00	0,00	0,75	0,00	0,75	0,25	0,75	1,00	0,50	1,00	0,75	0,75	1,00
37.	ELE.10	0,95	0,64	0,76	0,45	0,67	0,69	0,55	0,60	0,67	0,52	0,69	0,88	0,79	0,71	0,67	0,71	0,67	0,83	0,69	0,83
38.	ELE.11	0,80	0,63	0,48	0,66	0,81	0,68	0,83	0,82	0,70	0,73	0,49	0,71	0,66	0,60	0,86	0,86	0,52	0,60	0,68	0,62
39.	ELM.01	0,88	0,48	0,92	0,48	0,56	0,84	1,00	0,64	0,60	0,56	0,68	0,44	0,64	0,72	0,68	1,00	0,80	0,96	0,60	0,40
40.	ELM.02	0,87	0,52	0,62	0,65	0,75	0,63	0,67	0,87	0,79	0,71	0,69	0,37	0,87	0,77	0,79	0,90	0,85	0,63	0,94	0,83
41.	ELM.03	0,37	0,50	0,29	0,57	0,71	0,67	0,76	0,80	0,58	0,78	0,65	0,71	0,82	0,68	0,77	0,79	0,59	0,71	0,54	0,66

OKE w Poznaniu
Raport z egzaminu zawodowego za rok 2023 (PP2019)

Lp.	Oznaczenie kwalifikacji	z1	z2	z3	z4	z5	z6	z7	z8	z9	z10	z11	z12	z13	z14	z15	z16	z17	z18	z19	z20
42.	ELM.04	0,70	0,73	0,55	0,56	0,56	0,53	0,72	0,27	0,77	0,81	0,79	0,67	0,76	0,68	0,56	0,63	0,73	0,42	0,80	0,73
43.	ELM.05	0,87	0,59	0,50	0,51	0,51	0,46	0,46	0,47	0,59	0,68	0,46	0,54	0,60	0,52	0,58	0,56	0,58	0,54	0,61	0,62
44.	ELM.06	0,77	0,48	0,67	0,76	0,75	0,55	0,66	0,58	0,81	0,63	0,68	0,66	0,71	0,76	0,74	0,67	0,50	0,48	0,65	0,50
45.	FRK.01	0,58	0,59	0,65	0,81	0,83	0,82	0,70	0,77	0,63	0,71	0,63	0,79	0,63	0,77	0,71	0,59	0,70	0,53	0,63	0,70
46.	FRK.03	0,82	0,90	0,78	0,66	0,72	0,81	0,50	0,74	0,78	0,74	0,60	0,79	0,66	0,54	0,90	0,55	0,66	0,61	0,59	0,80
47.	FRK.04	0,92	0,87	0,54	0,73	0,62	0,70	0,64	0,70	0,77	0,63	0,65	0,42	0,81	0,72	0,78	0,69	0,73	0,56	0,59	0,66
48.	GIW.06	0,44	0,56	0,33	0,44	0,78	0,78	0,22	0,56	0,33	0,56	0,56	0,78	0,56	0,56	0,78	0,78	1,00	0,56	0,44	0,56
49.	HAN.01	0,82	0,68	0,59	0,41	0,68	0,64	0,82	0,86	0,50	0,32	0,55	0,86	0,73	0,45	0,68	0,73	0,64	0,95	0,91	0,41
50.	HAN.02	0,75	0,51	0,76	0,94	0,69	0,78	0,32	0,64	0,92	0,79	0,81	0,69	0,91	0,87	0,84	0,84	0,79	0,90	0,87	0,84
51.	HGT.02	0,85	0,77	0,71	0,94	0,83	0,79	0,63	0,79	0,90	0,83	0,71	0,63	0,83	0,96	0,85	0,69	0,88	0,75	0,83	0,50
52.	HGT.03	0,88	0,53	0,87	0,61	0,71	0,51	0,69	0,62	0,77	0,66	0,89	0,69	0,85	0,79	0,91	0,83	0,83	0,70	0,70	0,66
53.	HGT.06	0,80	0,43	0,73	0,79	0,64	0,65	0,36	0,73	0,84	0,74	0,89	0,89	0,77	0,79	0,71	0,70	0,80	0,66	0,76	0,84
54.	HGT.07	0,82	0,64	0,99	0,67	0,61	0,56	0,81	0,43	0,74	0,57	0,60	0,49	0,84	0,76	0,68	0,78	0,44	0,93	0,91	0,80
55.	HGT.08	0,56	0,90	0,65	0,59	0,76	0,83	0,65	0,76	0,70	0,56	0,54	0,74	0,84	0,68	0,84	0,83	0,64	0,95	0,93	0,80
56.	HGT.09	1,00	0,00	1,00	1,00	1,00	1,00	1,00	0,00	0,00	0,00	1,00	1,00	0,00	0,00	0,00	0,00	1,00	0,00	0,00	1,00
57.	HGT.10	0,00	1,00	0,00	0,00	1,00	1,00	0,00	1,00	1,00	1,00	1,00	0,00	1,00	1,00	1,00	0,00	0,00	1,00	1,00	1,00
58.	HGT.11	0,68	0,96	0,56	0,48	0,64	0,68	0,60	0,60	0,64	0,68	0,80	0,76	1,00	0,64	0,76	0,88	0,88	0,92	0,88	1,00
59.	HGT.12	0,85	0,85	0,62	0,75	0,81	0,61	0,71	0,81	0,66	0,73	0,82	0,83	0,76	0,79	0,62	0,82	0,93	0,84	0,80	0,78
60.	INF.02	0,87	0,60	0,68	0,77	0,56	0,65	0,71	0,80	0,61	0,63	0,56	0,63	0,55	0,68	0,43	0,81	0,73	0,59	0,56	0,67
61.	INF.03	0,65	0,78	0,83	0,70	0,85	0,78	0,64	0,83	0,62	0,50	0,77	0,86	0,57	0,78	0,78	0,61	0,63	0,74	0,61	0,64
62.	INF.04	0,77	0,43	0,55	0,48	0,58	0,58	0,82	0,64	0,69	0,75	0,50	0,83	0,89	0,68	0,68	0,52	0,61	0,62	0,63	0,58
63.	INF.07	0,81	0,45	0,52	0,38	0,38	0,40	0,40	0,74	0,57	0,55	0,69	0,60	0,45	0,55	0,71	0,90	0,64	0,79	0,55	0,60

OKE w Poznaniu
Raport z egzaminu zawodowego za rok 2023 (PP2019)

Lp.	Oznaczenie kwalifikacji	z1	z2	z3	z4	z5	z6	z7	z8	z9	z10	z11	z12	z13	z14	z15	z16	z17	z18	z19	z20
64.	INF.08	0,83	0,43	0,46	0,43	0,50	0,38	0,73	0,68	0,38	0,75	0,54	0,33	0,67	0,51	0,63	0,53	0,62	0,55	0,68	0,47
65.	LES.02	0,62	0,62	0,88	0,61	0,81	0,87	0,70	0,80	0,71	0,78	0,78	0,80	0,83	0,81	0,74	0,78	0,71	0,82	0,57	0,79
66.	MEC.05	0,75	0,54	0,73	0,73	0,73	0,61	0,68	0,83	0,75	0,76	0,75	0,78	0,59	0,68	0,73	0,68	0,73	0,49	0,61	0,49
67.	MEC.08	0,82	0,78	0,78	0,69	0,82	0,56	0,93	0,69	0,80	0,78	0,80	0,67	0,85	0,35	0,84	0,69	0,73	0,71	0,76	0,80
68.	MEC.09	0,55	0,65	0,54	0,64	0,55	0,76	0,46	0,41	0,44	0,54	0,65	0,62	0,56	0,51	0,55	0,73	0,56	0,44	0,57	0,73
69.	MED.01	0,67	0,64	0,80	0,67	0,78	0,64	0,57	0,72	0,59	0,56	0,82	0,85	0,69	0,89	0,71	0,75	0,87	0,89	0,75	0,54
70.	MED.02	0,96	0,95	0,81	0,93	0,74	0,79	0,81	0,74	0,85	0,95	0,90	0,79	0,93	0,92	0,79	0,63	0,90	0,88	0,88	0,90
71.	MED.03	0,67	0,83	1,00	1,00	1,00	1,00	1,00	1,00	0,83	1,00	1,00	1,00	1,00	1,00	1,00	1,00	1,00	0,83	1,00	0,83
72.	MED.06	0,81	0,93	0,84	0,75	0,33	0,81	0,86	0,66	0,95	0,70	0,86	0,90	0,71	0,85	0,79	0,92	0,45	0,88	0,88	0,73
73.	MED.08	0,91	0,87	0,94	0,96	0,92	0,94	0,88	0,86	0,88	0,91	0,96	0,91	0,95	0,88	0,94	0,95	0,96	0,85	0,91	0,89
74.	MED.09	0,97	0,95	0,83	0,99	0,81	0,90	0,64	0,85	0,91	0,84	0,88	0,84	0,84	0,92	0,84	0,91	0,87	0,86	0,85	0,85
75.	MED.10	0,73	0,43	0,60	0,74	0,72	0,70	0,68	0,64	0,69	0,70	0,88	0,83	0,87	0,73	0,66	0,72	0,57	0,62	0,88	0,80
76.	MED.12	0,65	0,77	0,71	0,66	0,85	0,65	0,81	0,70	0,64	0,65	0,68	0,68	0,80	0,77	0,51	0,54	0,72	0,72	0,82	0,56
77.	MED.13	0,67	0,81	0,91	0,65	0,72	0,95	0,84	0,77	0,95	0,81	0,65	0,91	0,88	0,72	0,63	0,65	0,79	0,93	0,77	0,84
78.	MED.14	0,61	0,86	0,51	0,49	0,62	0,74	0,89	0,73	0,78	0,70	0,76	0,81	0,74	0,76	0,70	0,81	0,88	0,91	0,78	0,77
79.	MEP.02	0,44	0,48	0,78	0,63	0,89	0,67	0,85	0,78	0,85	0,85	0,89	0,96	0,59	0,70	0,78	0,74	0,56	0,85	0,89	0,93
80.	MEP.03	0,35	0,85	0,55	0,50	0,85	0,45	0,70	0,40	0,55	0,75	0,40	0,85	0,55	0,90	0,50	0,90	0,95	0,80	0,10	0,85
81.	MOD.03	0,92	1,00	0,67	0,83	0,75	1,00	0,83	0,75	0,67	0,92	0,58	0,83	0,92	0,92	0,67	0,50	0,92	1,00	0,58	0,58
82.	MOD.11	0,55	0,51	0,38	0,81	0,59	0,56	0,78	0,75	0,77	0,63	0,75	0,84	0,67	0,47	0,78	0,68	0,55	0,71	0,75	0,75
83.	MOT.02	0,88	0,25	0,38	0,44	0,38	0,63	0,50	0,19	0,94	0,88	0,75	0,50	0,69	0,75	0,56	0,75	0,56	0,63	0,69	0,94
84.	MOT.05	0,80	0,73	0,53	0,56	0,69	0,63	0,66	0,72	0,72	0,48	0,69	0,77	0,63	0,64	0,44	0,58	0,80	0,75	0,33	0,59
85.	MOT.06	0,89	0,59	0,77	0,50	0,44	0,69	0,60	0,65	0,88	0,70	0,73	0,85	0,72	0,78	0,73	0,74	0,69	0,55	0,73	0,82

OKE w Poznaniu
Raport z egzaminu zawodowego za rok 2023 (PP2019)

Lp.	Oznaczenie kwalifikacji	z1	z2	z3	z4	z5	z6	z7	z8	z9	z10	z11	z12	z13	z14	z15	z16	z17	z18	z19	z20
86.	OGR.01	0,68	0,70	0,52	0,52	0,45	0,61	0,59	0,68	0,67	0,66	0,46	0,64	0,68	0,70	0,71	0,77	0,68	0,59	0,59	0,63
87.	OGR.02	0,69	0,70	0,77	0,75	0,92	0,61	0,58	0,71	0,44	0,68	0,61	0,69	0,63	0,88	0,79	0,62	0,75	0,76	0,63	0,81
88.	OGR.03	0,86	0,63	0,47	0,82	0,82	0,84	0,65	0,86	0,82	0,45	0,86	0,94	0,47	0,76	0,73	0,78	0,90	0,51	0,82	0,73
89.	OGR.04	0,57	0,49	0,77	0,59	0,86	0,75	0,75	0,83	0,84	0,89	0,80	0,65	0,80	0,68	0,69	0,98	0,73	0,51	0,67	0,70
90.	OGR.05	0,95	0,47	0,74	0,89	0,95	0,79	0,68	0,63	0,79	0,63	0,74	0,47	0,79	0,63	0,79	0,74	0,42	0,47	0,32	0,32
91.	PGF.04	0,73	0,67	0,67	0,53	0,53	0,67	0,20	0,87	0,60	0,80	0,73	0,33	0,53	0,27	0,53	0,87	0,87	0,67	0,67	0,80
92.	PGF.05	0,77	0,79	0,67	0,70	0,53	0,76	0,87	0,63	0,80	0,90	0,82	0,81	0,79	0,75	0,88	0,76	0,90	0,64	0,89	0,88
93.	PGF.06	0,89	0,95	0,58	0,79	0,74	0,47	0,84	0,68	0,53	0,58	0,74	0,89	0,53	0,79	0,74	0,89	0,95	0,74	0,68	0,63
94.	PGF.07	0,82	0,65	0,48	0,64	0,73	0,88	0,71	0,71	0,63	0,56	0,78	0,68	0,71	0,69	0,82	0,46	0,65	0,73	0,56	0,64
95.	PGF.08	0,66	0,65	0,76	0,71	0,91	0,80	0,69	0,79	0,76	0,85	0,72	0,66	0,86	0,72	0,80	0,71	0,68	0,49	0,94	0,80
96.	ROL.01	1,00	0,27	0,73	0,55	0,55	0,82	0,55	0,45	0,73	0,91	0,82	0,55	0,91	0,91	0,82	1,00	0,73	0,82	0,91	0,82
97.	ROL.02	0,72	0,80	0,76	0,96	0,96	0,84	0,68	0,76	0,92	0,96	0,92	0,96	0,84	1,00	0,80	0,96	0,72	0,88	0,92	0,96
98.	ROL.03	0,84	0,69	0,84	0,97	0,91	0,85	0,91	0,31	0,85	0,81	0,99	1,00	1,00	0,90	0,78	0,93	0,96	0,82	0,97	0,88
99.	ROL.04	0,73	0,77	0,72	0,69	0,79	0,70	0,56	0,68	0,75	0,74	0,72	0,87	0,71	0,74	0,77	0,72	0,72	0,77	0,83	0,85
100.	ROL.05	1,00	0,70	0,58	0,70	0,54	0,68	0,78	0,96	0,58	0,72	0,76	0,70	0,64	0,78	0,72	0,70	0,60	0,96	0,76	0,84
101.	ROL.06	0,75	0,92	0,96	0,96	0,88	0,88	0,88	0,53	0,88	0,94	0,78	0,61	0,98	0,71	0,90	0,96	0,63	0,73	0,98	0,71
102.	ROL.07	0,98	0,98	0,88	0,94	0,98	0,96	0,94	0,92	0,96	0,94	0,98	1,00	1,00	0,96	0,98	0,90	1,00	0,96	0,96	0,88
103.	ROL.08	0,92	0,60	0,82	0,71	0,74	0,67	0,62	0,48	0,40	0,51	0,29	0,41	0,62	0,72	0,62	0,55	0,70	0,67	0,74	0,78
104.	ROL.09	0,97	0,91	1,00	0,82	0,99	0,84	0,90	0,97	0,91	0,97	0,97	0,91	0,99	0,99	0,99	0,99	1,00	0,97	0,79	0,99
105.	ROL.10	0,69	0,79	0,71	0,74	0,78	0,78	0,75	0,77	0,71	0,79	0,78	0,61	0,47	0,68	0,75	0,64	0,77	0,74	0,80	0,61
106.	ROL.11	0,91	0,76	0,86	0,86	0,94	0,69	0,64	0,67	0,50	0,89	0,72	0,64	0,76	0,88	0,77	0,72	0,67	0,74	0,67	0,80
107.	ROL.12	0,71	0,65	0,61	0,79	0,81	0,82	0,85	0,72	0,75	0,86	0,91	0,70	0,85	0,85	0,94	0,85	0,77	0,83	0,67	0,78

OKE w Poznaniu
Raport z egzaminu zawodowego za rok 2023 (PP2019)

Lp.	Oznaczenie kwalifikacji	z1	z2	z3	z4	z5	z6	z7	z8	z9	z10	z11	z12	z13	z14	z15	z16	z17	z18	z19	z20
108.	RYB.02	0,50	1,00	1,00	1,00	0,33	1,00	0,67	0,50	0,17	0,67	0,50	1,00	0,83	0,67	1,00	0,83	1,00	0,83	1,00	0,67
109.	SPC.01	0,82	0,91	0,64	0,82	0,82	0,82	0,64	0,91	1,00	0,73	0,82	1,00	0,82	0,91	0,91	0,82	0,73	0,91	0,91	0,91
110.	SPC.07	0,68	0,90	0,53	0,77	0,64	0,60	0,67	0,67	0,68	0,76	0,82	0,66	0,75	0,52	0,85	0,90	0,72	0,58	0,57	0,64
111.	SPL.01	0,86	0,78	0,86	0,84	0,58	0,78	0,71	0,69	0,55	0,82	0,70	0,56	0,60	0,70	0,63	0,64	0,71	0,66	0,88	0,75
112.	SPL.03	0,89	0,82	0,66	0,79	0,89	0,66	0,82	0,87	0,53	0,53	0,76	0,95	0,42	0,79	0,68	0,58	0,87	0,82	0,68	0,76
113.	SPL.04	0,97	0,91	0,71	0,83	0,78	0,72	0,64	0,55	0,81	0,65	0,70	0,60	0,66	0,65	0,64	0,69	0,89	0,97	0,79	0,91
114.	SPL.05	0,87	0,61	0,74	0,44	0,60	0,72	0,53	0,77	0,90	0,56	0,75	0,65	0,84	0,71	0,89	0,86	0,79	0,59	0,85	0,70
115.	SPO.01	1,00	0,95	0,85	0,90	0,90	0,95	0,95	1,00	0,90	0,95	0,95	1,00	0,90	0,85	1,00	1,00	0,85	1,00	1,00	0,90
116.	SPO.02	0,80	0,44	0,41	0,90	0,56	0,34	0,59	0,59	0,80	0,73	0,56	0,83	0,71	0,76	0,83	0,76	0,71	0,66	0,76	0,93
117.	SPO.03	1,00	0,50	1,00	0,50	1,00	0,50	1,00	1,00	1,00	1,00	1,00	0,50	1,00	0,50	1,00	0,50	1,00	0,50	1,00	1,00
118.	SPO.04	0,87	0,96	0,93	0,76	0,82	0,80	0,84	1,00	0,78	0,93	0,84	0,96	0,93	0,82	0,80	0,93	0,76	0,78	0,84	0,80
119.	SPO.05	0,79	0,86	0,71	0,79	0,71	0,79	0,43	0,50	0,43	0,64	0,93	0,71	0,86	0,71	0,71	0,50	0,64	0,86	0,64	0,71
120.	TDR.01	0,35	0,96	0,88	0,96	0,81	0,88	0,92	0,92	0,77	0,96	0,88	0,92	0,96	0,92	0,85	0,92	0,85	0,85	0,96	0,81
121.	TDR.02	0,88	0,96	0,46	0,81	0,85	0,27	0,58	0,19	0,62	0,96	0,88	0,65	0,62	0,73	0,58	0,92	0,46	0,96	0,85	0,69
122.	TKO.04	0,75	0,75	0,25	0,50	0,50	1,00	1,00	1,00	0,75	0,00	0,75	0,00	0,25	1,00	0,25	0,50	0,75	0,25	0,50	0,50
123.	TKO.06	0,67	0,92	1,00	0,83	0,75	0,92	0,92	1,00	1,00	0,50	0,67	1,00	1,00	1,00	1,00	0,42	1,00	1,00	1,00	1,00
124.	TKO.08	0,93	0,74	0,48	0,93	0,52	0,63	0,52	0,59	0,59	0,67	0,85	0,33	0,37	0,74	0,85	0,59	0,26	0,44	0,56	0,67
125.	TLO.02	0,26	0,44	1,00	0,59	0,26	0,97	1,00	0,35	0,29	0,68	0,32	1,00	0,94	0,06	0,94	0,24	0,74	0,44	0,94	0,62
126.	TLO.03	0,74	0,52	0,65	0,61	0,65	0,61	0,48	0,65	0,61	0,22	0,52	0,35	0,30	0,65	0,52	0,39	0,48	0,74	0,22	0,78
127.	TWO.05	0,80	0,40	0,50	0,50	0,60	0,50	0,80	0,80	0,70	0,40	0,90	0,60	0,60	0,60	0,20	0,40	0,30	0,50	0,50	0,70
128.	TWO.06	0,78	0,68	0,86	0,39	0,62	0,73	0,31	0,61	0,65	0,84	0,88	0,46	0,91	0,84	0,70	0,50	0,66	0,96	0,58	0,64
129.	TWO.07	0,96	0,70	0,74	0,67	0,74	0,45	0,76	0,58	0,56	0,85	0,94	0,63	0,64	0,61	0,83	0,56	0,82	0,44	0,64	0,62

OKE w Poznaniu
Raport z egzaminu zawodowego za rok 2023 (PP2019)

Tabela 32. Współczynniki łatwości zadań w części pisemnej egzaminu – sesja Zima 2023 – termin główny (część 2 – numery zadań 21-40)

Lp.	Oznaczenie kwalifikacji	z21	z22	z23	z24	z25	z26	z27	z28	z29	z30	z31	z32	z33	z34	z35	z36	z37	z38	z39	z40	średnia łatwość (za cały arkusz)
1.	AUD.02	0,87	0,63	0,46	0,58	0,69	0,70	0,63	0,85	0,62	0,50	0,45	0,53	0,59	0,65	0,60	0,68	0,61	0,59	0,73	0,77	0,65
2.	AUD.04	0,75	0,75	0,67	1,00	0,83	0,92	0,50	1,00	0,92	0,58	0,92	1,00	0,92	0,92	0,75	0,58	1,00	0,42	1,00	0,92	0,79
3.	AUD.05	0,48	0,59	0,74	0,70	0,64	0,54	0,93	0,60	0,52	0,73	0,78	0,66	0,85	0,52	0,67	0,59	0,93	0,98	0,65	0,81	0,68
4.	BPO.01	0,90	0,75	0,70	0,68	0,51	0,74	0,77	0,81	0,70	0,67	0,70	0,42	0,67	0,79	0,76	0,77	0,79	0,67	0,74	0,73	0,72
5.	BPO.02	0,50	0,50	1,00	0,50	1,00	0,50	0,00	0,50	1,00	0,50	0,00	0,50	0,00	1,00	0,00	1,00	0,50	1,00	0,50	1,00	0,63
6.	BUD.01	1,00	0,00	1,00	1,00	0,00	1,00	0,00	1,00	1,00	1,00	1,00	1,00	1,00	0,00	1,00	1,00	0,00	1,00	1,00	1,00	0,73
7.	BUD.09	0,90	0,80	0,80	0,40	0,50	0,50	0,70	0,50	0,70	0,90	0,60	0,80	0,70	0,50	0,60	0,50	0,70	0,70	0,80	0,70	0,69
8.	BUD.12	0,84	0,87	0,89	0,92	0,56	0,87	0,70	0,84	0,78	0,86	0,70	0,44	0,95	0,89	0,71	0,82	0,87	0,85	0,82	0,81	0,80
9.	BUD.14	0,66	0,78	0,66	0,72	0,76	0,44	0,86	0,72	0,79	0,53	0,80	0,60	0,64	0,60	0,66	0,66	0,49	0,53	0,84	0,65	0,69
10.	BUD.15	0,54	0,62	0,73	0,50	0,88	0,46	0,92	0,58	0,46	0,73	0,31	0,58	0,85	0,62	0,42	0,42	0,77	0,58	0,65	0,54	0,61
11.	BUD.17	0,60	0,80	0,80	0,60	0,40	0,60	1,00	1,00	0,80	0,60	0,20	1,00	0,80	0,60	0,80	0,80	1,00	1,00	1,00	0,80	0,76
12.	BUD.18	0,91	0,77	0,73	1,00	0,86	0,86	0,91	0,86	0,91	0,91	0,86	0,95	0,95	0,86	0,82	0,64	0,86	0,82	0,77	0,77	0,85
13.	BUD.19	0,78	0,77	0,62	0,74	0,71	0,69	0,74	0,85	0,48	0,73	0,72	0,67	0,71	0,73	0,63	0,50	0,57	0,78	0,66	0,86	0,70
14.	BUD.20	0,62	0,66	0,69	0,76	0,93	0,72	0,48	0,41	0,45	0,86	0,76	0,55	0,62	0,86	0,69	0,90	0,59	0,66	0,93	0,69	0,71
15.	BUD.24	0,89	0,67	0,82	0,91	0,76	0,58	0,87	0,56	0,60	0,98	0,67	0,82	0,62	0,82	0,82	0,98	0,64	0,73	0,89	0,65	0,73
16.	BUD.25	0,75	0,40	0,74	0,74	0,71	0,60	0,41	0,53	0,79	0,59	0,44	0,84	0,72	0,62	0,71	0,65	0,54	0,47	0,72	0,76	0,59
17.	CHM.02	0,69	0,62	0,62	0,77	0,92	0,92	0,62	0,23	0,46	0,69	0,77	0,54	0,69	0,62	0,69	0,54	0,62	0,54	0,77	0,54	0,63
18.	CHM.03	0,89	0,63	0,85	0,70	0,67	0,81	0,81	0,89	0,67	0,48	0,67	0,74	0,85	0,67	0,78	0,78	0,59	0,96	0,78	0,70	0,74
19.	CHM.04	0,75	0,58	0,77	0,73	0,60	0,79	0,63	0,71	0,69	0,58	0,58	0,52	0,62	0,73	0,67	0,75	0,87	0,62	0,75	0,67	0,65
20.	CHM.05	0,62	0,63	0,66	0,58	0,86	0,70	0,58	0,89	0,75	0,53	0,67	0,84	0,77	0,70	0,86	0,53	0,81	0,74	0,85	0,84	0,69
21.	CHM.06	0,45	0,73	0,55	0,36	0,45	0,55	0,64	0,55	0,73	0,36	0,73	0,82	0,73	0,82	0,55	0,73	0,82	0,73	0,73	0,82	0,65
22.	DRM.04	0,75	0,63	0,46	0,50	0,50	0,54	0,71	0,75	0,46	0,71	0,75	0,75	0,75	0,71	0,71	0,42	0,88	0,83	0,92	0,50	0,64

OKE w Poznaniu
Raport z egzaminu zawodowego za rok 2023 (PP2019)

Lp.	Oznaczenie kwalifikacji	z21	z22	z23	z24	z25	z26	z27	z28	z29	z30	z31	z32	z33	z34	z35	z36	z37	z38	z39	z40	średnia łatwość (za cały arkusz)
23.	DRM.08	0,70	0,80	0,80	0,90	0,72	0,97	0,76	0,89	0,75	0,57	0,92	0,78	0,71	0,77	0,73	0,68	0,80	0,77	0,99	0,63	0,76
24.	EKA.01	0,63	0,67	0,65	0,37	0,66	0,54	0,56	0,52	0,57	0,67	0,60	0,62	0,57	0,61	0,80	0,49	0,50	0,72	0,80	0,57	0,63
25.	EKA.02	0,67	0,59	0,85	0,85	0,63	0,59	0,85	0,37	0,48	0,63	0,74	0,56	0,52	0,78	0,74	0,63	0,56	0,70	0,70	0,78	0,67
26.	EKA.03	0,50	0,83	0,58	0,54	0,63	0,83	0,46	0,83	0,58	0,46	0,75	0,58	0,75	0,92	0,75	0,71	0,67	0,83	0,63	0,79	0,64
27.	EKA.04	0,82	0,88	0,83	0,87	0,88	0,75	0,75	0,75	0,67	0,70	0,70	0,73	0,90	0,72	0,48	0,62	0,77	0,77	0,68	0,78	0,75
28.	EKA.05	0,82	0,65	0,87	0,50	0,64	0,67	0,58	0,75	0,86	0,61	0,59	0,67	0,78	0,64	0,63	0,91	0,90	0,74	0,89	0,88	0,77
29.	EKA.07	0,78	0,76	0,63	0,79	0,79	0,82	0,63	0,85	0,87	0,86	0,80	0,73	0,79	0,84	0,87	0,80	0,89	0,83	0,75	0,77	0,78
30.	EKA.08	0,38	0,68	0,48	0,38	0,34	0,35	0,32	0,64	0,57	0,58	0,45	0,56	0,56	0,60	0,53	0,30	0,52	0,69	0,56	0,53	0,53
31.	ELE.02	0,80	0,87	0,72	0,76	0,66	0,69	0,77	0,45	0,39	0,50	0,56	0,56	0,56	0,47	0,72	0,76	0,76	0,90	0,74	0,95	0,66
32.	ELE.04	0,78	0,83	0,72	0,78	0,69	0,72	0,47	0,94	0,72	0,86	0,47	0,50	0,64	0,83	0,72	0,75	0,61	0,81	0,78	0,56	0,68
33.	ELE.05	0,56	0,57	0,44	0,36	0,68	0,55	0,57	0,61	0,63	0,41	0,65	0,57	0,51	0,63	0,66	0,58	0,66	0,64	0,78	0,50	0,59
34.	ELE.07	0,62	0,55	0,52	0,62	0,66	0,86	0,72	0,66	0,79	0,83	0,62	0,62	0,83	0,48	0,83	0,90	0,72	0,93	0,79	1,00	0,68
35.	ELE.08	1,00	0,00	1,00	1,00	1,00	1,00	0,00	0,00	1,00	0,00	1,00	0,00	1,00	1,00	1,00	1,00	0,00	1,00	1,00	1,00	0,55
36.	ELE.09	0,75	0,75	1,00	1,00	1,00	0,75	1,00	0,75	1,00	0,00	1,00	1,00	0,00	1,00	0,50	0,75	0,50	1,00	1,00	1,00	0,64
37.	ELE.10	0,38	0,64	0,98	0,81	0,93	0,93	0,60	0,57	0,76	0,76	0,57	0,71	0,48	0,52	0,83	0,55	0,64	0,90	0,95	0,95	0,71
38.	ELE.11	0,68	0,54	0,55	0,74	0,71	0,80	0,83	0,60	0,93	0,67	0,50	0,91	0,80	0,78	0,82	0,60	0,66	0,47	0,77	0,58	0,69
39.	ELM.01	0,60	0,48	0,72	0,68	0,80	0,92	0,92	0,72	1,00	0,92	0,88	0,72	0,72	0,80	0,68	1,00	0,68	1,00	0,96	1,00	0,75
40.	ELM.02	0,77	0,58	0,79	0,62	0,58	0,67	0,63	0,73	0,94	0,63	0,71	0,77	0,75	0,83	0,85	0,83	0,90	0,96	0,73	0,79	0,75
41.	ELM.03	0,87	0,71	0,89	0,54	0,82	0,77	0,56	0,70	0,76	0,68	0,56	0,61	0,77	0,75	0,76	0,64	0,45	0,54	0,77	0,63	0,67
42.	ELM.04	0,65	0,89	0,88	0,90	0,80	0,87	0,74	0,47	0,44	0,86	0,93	0,80	0,76	0,87	0,85	0,94	0,81	0,86	0,87	0,72	0,73
43.	ELM.05	0,41	0,52	0,67	0,67	0,65	0,72	0,56	0,77	0,46	0,85	0,64	0,55	0,68	0,83	0,70	0,75	0,86	0,78	0,75	0,81	0,63
44.	ELM.06	0,71	0,62	0,71	0,77	0,75	0,87	0,52	0,52	0,72	0,52	0,49	0,63	0,54	0,58	0,50	0,69	0,57	0,64	0,74	0,82	0,65

OKE w Poznaniu
Raport z egzaminu zawodowego za rok 2023 (PP2019)

Lp.	Oznaczenie kwalifikacji	z21	z22	z23	z24	z25	z26	z27	z28	z29	z30	z31	z32	z33	z34	z35	z36	z37	z38	z39	z40	średnia łatwość (za cały arkusz)
45.	FRK.01	0,71	0,76	0,76	0,64	0,55	0,69	0,75	0,77	0,80	0,77	0,61	0,76	0,56	0,73	0,95	0,74	0,80	0,70	0,75	0,61	0,71
46.	FRK.03	0,84	0,82	0,57	0,66	0,58	0,71	0,86	0,70	0,68	0,65	0,73	0,68	0,81	0,61	0,66	0,77	0,85	0,76	0,94	0,92	0,72
47.	FRK.04	0,55	0,59	0,79	0,80	0,71	0,81	0,80	0,71	0,76	0,68	0,71	0,79	0,63	0,81	0,73	0,83	0,79	0,78	0,71	0,82	0,72
48.	GIW.06	0,33	0,44	0,56	0,11	0,78	0,56	0,11	0,44	0,44	0,33	0,11	0,44	0,11	0,56	0,44	0,33	0,67	0,33	0,67	0,56	0,50
49.	HAN.01	0,82	0,77	0,50	0,82	0,68	0,73	0,68	0,91	0,77	0,95	0,73	0,77	0,82	0,86	1,00	0,91	0,64	0,68	0,86	0,77	0,73
50.	HAN.02	0,83	0,70	0,64	0,91	0,79	0,46	0,80	0,78	0,56	0,54	0,62	0,63	0,73	0,64	0,72	0,70	0,66	0,80	0,85	0,61	0,74
51.	HGT.02	0,65	0,77	0,81	0,65	0,71	0,37	0,50	0,54	0,54	0,48	0,63	0,81	0,63	0,77	0,62	0,88	0,79	0,65	0,96	0,73	0,73
52.	HGT.03	0,79	0,93	0,64	0,74	0,81	0,80	0,86	0,88	0,76	0,79	0,75	0,80	0,87	0,86	0,76	0,76	0,87	0,64	0,83	0,79	0,77
53.	HGT.06	0,71	0,70	0,87	0,87	0,79	0,81	0,85	0,77	0,63	0,68	0,82	0,72	0,75	0,77	0,71	0,82	0,84	0,76	0,80	0,61	0,75
54.	HGT.07	0,91	0,63	0,83	0,88	0,91	0,85	0,84	0,95	0,86	0,45	0,88	0,95	0,72	0,89	0,80	0,95	0,89	0,74	0,69	0,85	0,77
55.	HGT.08	0,85	0,68	0,90	0,59	0,69	0,72	0,58	0,67	0,82	0,71	0,83	0,69	0,78	0,58	0,69	0,87	0,85	0,79	0,84	0,79	0,74
56.	HGT.09	1,00	1,00	0,00	0,00	1,00	1,00	1,00	0,00	1,00	1,00	1,00	1,00	1,00	0,00	0,00	1,00	0,00	0,00	1,00	1,00	0,58
57.	HGT.10	1,00	0,00	0,00	1,00	1,00	0,00	0,00	0,00	1,00	0,00	0,00	1,00	0,00	0,00	0,00	1,00	1,00	0,00	1,00	1,00	0,55
58.	HGT.11	0,88	0,92	0,80	0,72	0,52	0,88	0,56	0,84	0,72	0,68	0,84	0,64	0,56	0,84	0,64	0,68	0,84	0,36	0,96	0,96	0,75
59.	HGT.12	0,74	0,76	0,57	0,80	0,72	0,79	0,55	0,69	0,85	0,77	0,76	0,77	0,74	0,62	0,76	0,72	0,76	0,84	0,72	0,85	0,76
60.	INF.02	0,70	0,67	0,59	0,44	0,51	0,53	0,83	0,68	0,58	0,80	0,68	0,56	0,57	0,53	0,63	0,64	0,48	0,79	0,69	0,71	0,64
61.	INF.03	0,89	0,75	0,72	0,76	0,68	0,62	0,75	0,62	0,50	0,68	0,79	0,56	0,61	0,60	0,64	0,51	0,37	0,82	0,81	0,68	0,69
62.	INF.04	0,65	0,72	0,78	0,82	0,70	0,82	0,73	0,91	0,87	0,72	0,82	0,73	0,73	0,80	0,37	0,67	0,82	0,66	0,86	0,75	0,70
63.	INF.07	0,50	0,45	0,86	0,40	0,48	0,55	0,93	0,52	0,74	0,29	0,40	0,81	0,86	0,24	0,69	0,36	0,31	0,79	1,00	0,93	0,60
64.	INF.08	0,48	0,48	0,71	0,47	0,62	0,52	0,59	0,47	0,64	0,53	0,50	0,71	0,63	0,60	0,63	0,44	0,59	0,88	0,57	0,98	0,58
65.	LES.02	0,82	0,71	0,83	0,84	0,75	0,97	0,80	0,70	0,79	0,71	0,73	0,47	0,85	0,59	0,88	0,50	0,61	0,56	0,84	0,70	0,74
66.	MEC.05	0,73	0,80	0,81	0,66	0,73	0,80	0,78	0,68	0,71	0,66	0,53	0,63	0,66	0,51	0,54	0,71	0,68	0,69	0,76	0,81	0,69

OKE w Poznaniu
Raport z egzaminu zawodowego za rok 2023 (PP2019)

Lp.	Oznaczenie kwalifikacji	z21	z22	z23	z24	z25	z26	z27	z28	z29	z30	z31	z32	z33	z34	z35	z36	z37	z38	z39	z40	średnia łatwość (za cały arkusz)
67.	MEC.08	0,80	0,62	0,87	0,85	0,76	0,58	0,75	0,64	0,75	0,56	0,71	0,84	0,82	0,75	0,89	0,62	0,56	0,67	0,65	0,47	0,73
68.	MEC.09	0,94	0,85	0,47	0,70	0,65	0,78	0,47	0,78	0,82	0,64	0,74	0,72	0,72	0,71	0,72	0,53	0,82	0,53	0,90	0,95	0,65
69.	MED.01	0,70	0,63	0,83	0,68	0,77	0,75	0,67	0,82	0,66	0,83	0,77	0,72	0,50	0,74	0,68	0,56	0,85	0,78	0,74	0,74	0,72
70.	MED.02	0,89	0,73	0,84	0,85	0,93	0,82	0,81	0,78	0,88	0,96	0,93	0,93	0,70	0,70	0,93	0,77	0,77	0,68	0,89	0,92	0,85
71.	MED.03	1,00	0,67	1,00	1,00	1,00	1,00	1,00	0,83	0,67	1,00	1,00	1,00	1,00	0,67	0,83	1,00	0,83	1,00	1,00	0,83	0,94
72.	MED.06	0,84	0,85	0,77	0,90	0,75	0,56	0,77	0,86	0,81	0,73	0,88	0,77	0,86	0,88	0,79	0,75	0,86	0,63	0,81	0,75	0,79
73.	MED.08	0,95	0,86	0,93	0,92	0,93	0,93	0,84	0,93	0,87	0,93	0,95	0,95	0,96	0,88	0,88	0,81	0,67	0,88	0,89	0,72	0,90
74.	MED.09	0,74	0,86	0,84	0,92	0,79	0,90	0,83	0,86	0,89	0,88	0,91	0,86	0,85	0,90	0,71	0,84	0,78	0,95	0,89	0,81	0,86
75.	MED.10	0,69	0,74	0,84	0,76	0,82	0,69	0,79	0,64	0,74	0,74	0,71	0,77	0,60	0,48	0,86	0,69	0,60	0,59	0,83	0,90	0,72
76.	MED.12	0,45	0,68	0,66	0,67	0,74	0,65	0,60	0,80	0,69	0,65	0,70	0,63	0,68	0,64	0,73	0,75	0,80	0,81	0,68	0,69	0,69
77.	MED.13	0,95	0,93	0,93	0,79	0,86	0,84	0,88	0,91	0,98	0,86	0,79	0,84	0,84	0,91	0,51	0,84	0,81	0,72	0,74	0,81	0,82
78.	MED.14	0,69	0,71	0,52	0,74	0,59	0,63	0,78	0,61	0,65	0,57	0,72	0,49	0,76	0,77	0,73	0,85	0,80	0,77	0,85	0,51	0,72
79.	MEP.02	0,59	0,70	0,93	0,67	0,81	0,59	0,70	0,78	0,56	0,15	0,74	0,44	0,67	0,33	0,78	0,74	0,41	0,67	0,41	0,48	0,68
80.	MEP.03	0,90	0,80	0,65	0,60	0,65	0,90	0,85	0,60	0,55	0,85	0,65	0,95	0,55	0,70	0,90	0,75	0,90	0,70	0,70	0,45	0,69
81.	MOD.03	0,83	0,83	0,75	0,75	0,33	1,00	0,83	0,75	0,75	0,42	0,67	0,42	0,92	0,92	1,00	0,58	0,92	0,83	1,00	1,00	0,79
82.	MOD.11	0,59	0,47	0,63	0,78	0,67	0,86	0,82	0,58	0,86	0,70	0,66	0,84	0,86	0,74	0,41	0,92	0,93	0,84	0,99	0,58	0,71
83.	MOT.02	0,69	0,88	0,50	0,38	0,38	0,75	0,44	0,69	0,88	0,94	0,75	0,69	0,81	0,81	0,63	0,81	0,81	0,88	0,94	0,81	0,67
84.	MOT.05	0,59	0,72	0,73	0,75	0,64	0,72	0,77	0,52	0,50	0,61	0,77	0,88	0,58	0,78	0,73	0,55	0,77	0,75	0,81	0,83	0,67
85.	MOT.06	0,80	0,91	0,83	0,88	0,83	0,89	0,95	0,78	0,86	0,64	0,64	0,77	0,60	0,79	0,93	0,61	0,68	0,95	0,68	0,79	0,75
86.	OGR.01	0,49	0,56	0,55	0,59	0,63	0,58	0,58	0,59	0,51	0,46	0,56	0,77	0,78	0,79	0,60	0,67	0,66	0,78	0,78	0,77	0,63
87.	OGR.02	0,73	0,70	0,70	0,39	0,92	0,68	0,54	0,83	0,56	0,67	0,82	0,77	0,85	1,00	0,85	0,90	0,77	0,95	0,70	0,75	0,73
88.	OGR.03	0,80	0,86	0,92	0,80	0,90	0,94	0,78	0,73	0,90	0,82	0,90	0,73	0,82	0,73	0,31	0,57	0,61	0,67	0,76	0,92	0,76

OKE w Poznaniu
Raport z egzaminu zawodowego za rok 2023 (PP2019)

Lp.	Oznaczenie kwalifikacji	z21	z22	z23	z24	z25	z26	z27	z28	z29	z30	z31	z32	z33	z34	z35	z36	z37	z38	z39	z40	średnia łatwość (za cały arkusz)
89.	OGR.04	0,59	0,87	0,82	0,87	0,79	0,76	0,73	0,71	0,88	0,59	0,57	0,66	0,78	0,78	0,63	0,77	0,65	0,63	0,81	0,86	0,74
90.	OGR.05	0,74	0,47	0,53	0,53	0,53	0,63	0,79	1,00	0,42	0,16	0,74	0,68	0,47	0,47	0,53	0,68	0,79	0,42	1,00	0,74	0,64
91.	PGF.04	0,67	0,33	0,80	0,80	0,67	0,40	0,53	0,87	0,47	0,87	0,73	0,47	0,87	0,47	0,73	0,67	0,40	0,93	0,27	0,47	0,63
92.	PGF.05	0,82	0,72	0,83	0,81	0,68	0,87	0,67	0,79	0,69	0,62	0,65	0,37	0,77	0,60	0,78	0,68	0,93	0,68	0,39	0,78	0,74
93.	PGF.06	0,79	0,84	0,68	0,89	1,00	0,63	0,63	0,79	0,74	0,89	0,53	0,95	0,58	0,84	0,47	0,63	0,79	0,74	0,68	0,58	0,74
94.	PGF.07	0,65	0,88	0,80	0,67	0,76	0,78	0,92	0,67	0,55	0,70	0,66	0,66	0,63	0,77	0,71	0,57	0,85	0,35	0,80	0,75	0,69
95.	PGF.08	0,74	0,89	0,83	0,69	0,90	0,72	0,75	0,52	0,84	0,60	0,70	0,79	0,65	0,69	0,92	0,89	0,77	0,85	0,68	0,62	0,75
96.	ROL.01	0,82	0,36	0,27	0,64	0,55	0,82	0,55	0,45	0,82	0,45	0,45	1,00	0,64	0,64	0,82	0,82	1,00	0,55	0,64	0,27	0,69
97.	ROL.02	1,00	1,00	1,00	0,84	0,80	0,96	0,92	0,76	0,92	0,80	0,96	0,64	0,92	0,92	0,96	0,92	0,84	0,68	1,00	1,00	0,88
98.	ROL.03	0,96	0,94	0,93	0,88	0,84	0,72	1,00	0,76	0,87	0,99	0,91	0,96	0,96	0,46	0,94	0,94	0,99	0,97	1,00	0,88	0,88
99.	ROL.04	0,81	0,84	0,72	0,82	0,68	0,80	0,81	0,81	0,86	0,88	0,89	0,91	0,77	0,90	0,78	0,84	0,91	0,81	0,80	0,76	0,78
100.	ROL.05	0,50	0,66	0,80	0,56	0,48	0,58	0,32	0,66	0,60	0,82	0,84	0,62	0,70	0,88	0,66	0,64	0,26	0,90	0,88	0,46	0,70
101.	ROL.06	1,00	0,98	0,94	0,90	0,75	0,94	1,00	0,25	0,90	0,86	0,96	0,96	0,96	0,92	0,96	0,98	0,98	0,94	0,71	0,92	0,86
102.	ROL.07	0,94	0,96	0,82	0,98	0,72	0,66	0,90	0,60	0,98	0,96	0,98	0,88	1,00	0,98	0,94	0,90	0,96	1,00	0,92	0,90	0,93
103.	ROL.08	0,81	0,62	0,66	0,66	0,69	0,61	0,63	0,59	0,60	0,53	0,68	0,87	0,65	0,68	0,68	0,86	0,65	0,62	0,53	0,42	0,64
104.	ROL.09	0,96	0,51	0,97	0,99	1,00	0,97	0,94	0,53	0,91	0,93	0,85	0,96	0,72	0,99	0,88	0,88	0,90	1,00	0,91	0,97	0,92
105.	ROL.10	0,74	0,87	0,63	0,65	0,68	0,84	0,72	0,63	0,84	0,59	0,85	0,86	0,84	0,67	0,81	0,56	0,63	0,83	0,87	0,78	0,74
106.	ROL.11	0,66	0,88	0,62	0,78	0,62	0,76	0,83	0,74	0,61	0,52	0,58	0,87	0,67	0,53	0,67	0,84	0,89	0,46	0,66	0,67	0,73
107.	ROL.12	0,74	0,91	0,63	0,86	0,85	0,83	0,69	0,75	0,83	0,54	0,60	0,96	0,63	0,41	0,52	0,75	0,93	0,77	0,87	0,78	0,76
108.	RYB.02	0,67	0,67	0,67	1,00	0,50	0,00	0,33	0,83	0,67	0,83	1,00	0,67	1,00	0,00	0,83	0,67	0,67	1,00	1,00	0,50	0,72
109.	SPC.01	1,00	0,73	0,91	0,73	1,00	0,64	0,91	0,91	0,91	0,91	1,00	0,73	0,45	0,82	0,64	0,64	0,73	0,73	0,73	0,91	0,82
110.	SPC.07	0,69	0,58	0,80	0,60	0,45	0,54	0,61	0,67	0,66	0,63	0,64	0,85	0,75	0,92	0,97	0,67	0,72	0,67	0,53	0,88	0,70

OKE w Poznaniu
Raport z egzaminu zawodowego za rok 2023 (PP2019)

Lp.	Oznaczenie kwalifikacji	z21	z22	z23	z24	z25	z26	z27	z28	z29	z30	z31	z32	z33	z34	z35	z36	z37	z38	z39	z40	średnia łatwość (za cały arkusz)
111.	SPL.01	0,80	0,73	0,67	0,88	0,74	0,71	0,82	0,60	0,71	0,57	0,76	0,66	0,95	0,94	0,71	0,78	0,91	0,95	0,95	0,65	0,75
112.	SPL.03	0,66	0,89	0,89	0,61	0,58	0,58	0,74	0,74	0,61	0,66	0,82	0,74	0,87	0,89	0,61	0,61	0,92	0,82	0,95	0,74	0,74
113.	SPL.04	0,90	0,69	0,62	0,71	0,72	0,69	0,58	0,70	0,91	0,69	0,74	0,46	0,52	0,80	0,67	0,64	0,81	0,67	0,65	0,73	0,73
114.	SPL.05	0,86	0,85	0,65	0,84	0,46	0,58	0,79	0,50	0,59	0,65	0,76	0,86	0,76	0,55	0,49	0,92	0,87	0,48	0,89	0,82	0,72
115.	SPO.01	0,95	1,00	0,95	1,00	1,00	0,85	0,85	0,85	0,70	0,95	0,85	0,90	1,00	0,90	0,95	1,00	0,55	0,85	0,95	1,00	0,92
116.	SPO.02	0,73	0,90	0,80	0,76	0,66	0,71	0,83	0,61	0,83	0,80	0,63	0,66	0,61	0,78	0,68	0,78	0,83	0,66	0,61	0,76	0,71
117.	SPO.03	0,50	1,00	1,00	1,00	1,00	1,00	1,00	1,00	0,50	1,00	1,00	0,50	0,50	1,00	1,00	1,00	1,00	0,50	1,00	1,00	0,86
118.	SPO.04	0,82	0,80	0,76	0,69	0,80	0,64	0,71	0,84	0,89	0,98	0,87	0,82	0,89	0,87	0,71	0,89	1,00	0,87	0,82	0,89	0,85
119.	SPO.05	0,79	0,64	0,57	0,79	0,50	0,71	0,71	0,93	0,86	0,64	0,50	0,71	0,57	0,79	0,93	0,71	0,64	0,64	0,86	0,79	0,71
120.	TDR.01	0,58	0,50	0,92	0,92	0,92	0,77	0,50	0,88	0,73	0,85	0,69	0,58	0,85	0,92	1,00	1,00	0,85	0,88	1,00	0,92	0,84
121.	TDR.02	0,92	0,77	0,92	0,88	0,77	0,96	0,81	0,73	0,69	0,81	0,62	0,96	0,96	0,96	0,38	0,85	0,92	0,96	0,73	1,00	0,77
122.	TKO.04	0,25	1,00	0,50	0,50	1,00	0,75	0,75	0,50	0,25	0,75	0,75	0,75	0,50	0,50	0,25	0,50	0,75	1,00	0,75	1,00	0,61
123.	TKO.06	0,75	1,00	1,00	0,75	0,75	1,00	0,92	0,92	1,00	0,75	0,58	0,75	0,83	1,00	0,75	0,92	0,33	0,83	0,83	0,92	0,86
124.	TKO.08	0,85	0,33	0,70	0,81	0,67	0,19	0,63	0,33	0,74	0,70	0,74	0,74	0,67	0,44	0,56	0,56	0,52	0,81	0,81	0,89	0,63
125.	TLO.02	1,00	1,00	0,74	0,71	0,68	0,38	0,88	0,00	0,82	0,62	0,41	0,26	0,68	0,94	0,85	0,53	1,00	0,88	0,82	0,56	0,65
126.	TLO.03	0,35	0,17	0,52	0,13	0,52	0,52	0,48	0,57	0,61	0,61	0,35	0,65	0,61	0,48	0,35	0,48	0,30	0,43	0,74	0,57	0,51
127.	TWO.05	1,00	0,70	0,40	0,50	1,00	0,70	0,50	0,50	0,50	0,80	0,40	0,70	0,40	0,60	0,40	0,50	0,40	0,50	0,60	1,00	0,59
128.	TWO.06	0,61	0,43	0,59	0,91	0,70	0,73	0,86	0,76	0,51	0,68	0,68	0,70	0,66	0,62	0,97	0,99	0,78	0,61	0,77	0,65	0,70
129.	TWO.07	0,61	0,68	0,65	0,54	0,64	0,88	0,38	0,51	0,82	0,46	0,39	0,58	0,63	0,86	0,44	0,67	0,89	0,55	0,48	0,73	0,66

Wykres 7. Przedziały punktów uzyskanych przez zdających w części pisemnej egzaminu – sesja Zima 2023

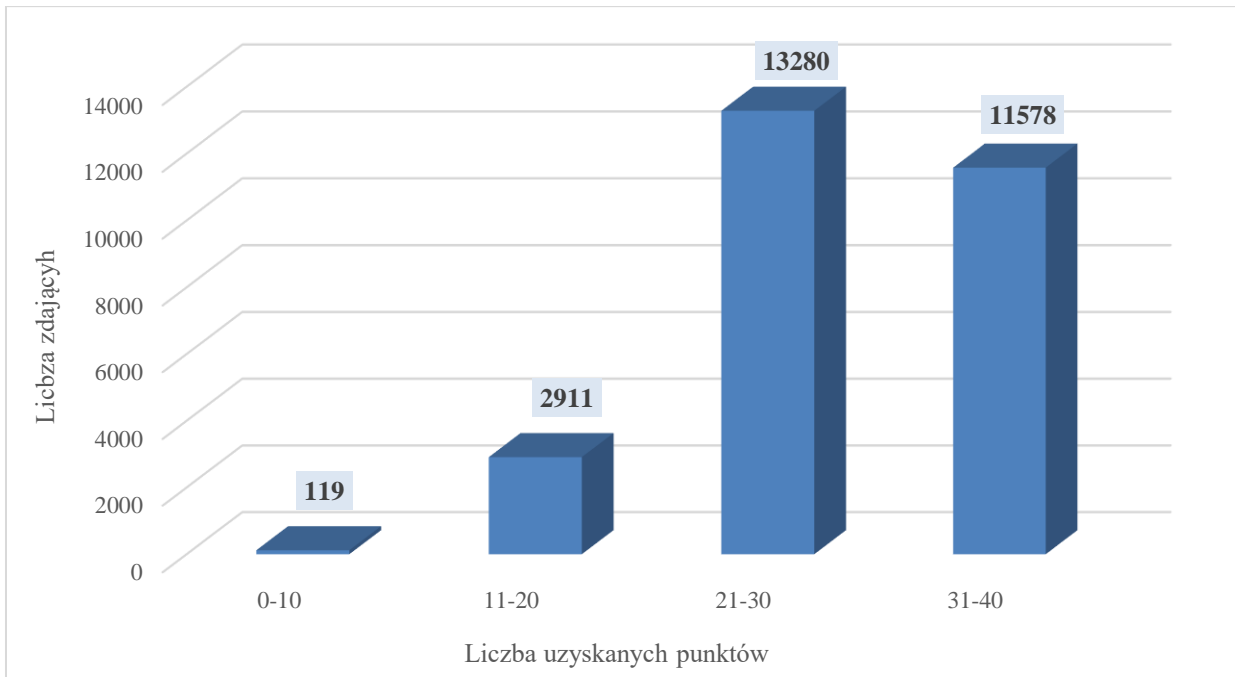

Wykres 8. Odsetek punktów uzyskanych przez zdających w części pisemnej egzaminu – sesja Zima 2023

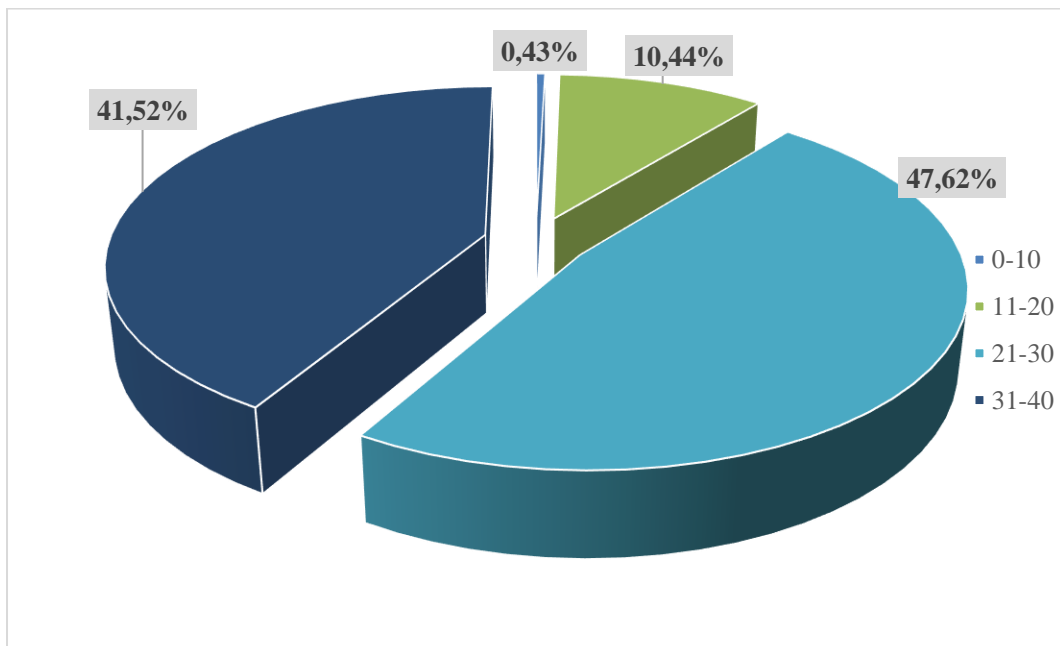

5.2. Analiza jakościowa zdawalności części praktycznej egzaminu – sesja Zima 2023 r

Tabela 33. Współczynniki łatwości rezultatów wykonania zadania praktycznego w poszczególnych kwalifikacjach – sesja Zima 2023 (termin główny)

Lp.	Oznaczenie kwalifikacji	Forma egzaminu	Numer zadania	Liczba zdających (ogółem)	Rezultaty wykonania zadania praktycznego						Przebieg wykonania			Średnia łatwość
					R1	R2	R3	R4	R5	R6	P1	P2	P3	
1.	AUD.02	dk	01	90	0,93	0,93	0,81	0,87	0,65	0,73				0,86
2.	AUD.02	dk	02	72	0,89	0,88	0,78	0,83	0,67	0,82				0,83
3.	AUD.04	w	01	3	1,00	1,00	1,00				1,00	1,00	1,00	1,00
4.	AUD.04	w	02	9	1,00	1,00					1,00	1,00	1,00	1,00
5.	AUD.05	dk	01	84	0,76	0,88	0,67	0,80	0,76					0,78
6.	AUD.05	dk	02	77	0,69	0,84	0,90	0,89						0,82
7.	AUD.05	dk	03	148	0,77	0,78	0,74	0,58	0,64					0,70
8.	AUD.05	dk	04	92	0,84	0,82	0,86	0,73	0,86					0,82
9.	BPO.01	d	01	925	0,80	0,62	0,73							0,70
10.	BPO.02	d	01	2	0,67	0,40	1,00							0,65
11.	BUD.09	w	01	10	1,00	1,00	0,98	0,95			0,98			0,98
12.	BUD.12	w	01	79	0,91	0,92					0,98	0,94		0,93
13.	BUD.14	dk	01	242	0,89	0,63	0,62	0,77	0,80	0,89				0,75
14.	BUD.14	dk	02	254	0,87	0,68	0,66	0,76	0,79	0,86				0,76
15.	BUD.14	dk	03	168	0,94	0,83	0,82	0,87	0,89	0,93				0,87
16.	BUD.14	dk	04	47	0,93	0,90	0,89	0,90	0,95	0,99				0,92
17.	BUD.14	dk	05	30	0,95	0,92	0,90	0,89	0,92	0,98				0,91
18.	BUD.15	dk	01	26	0,66	0,71	0,73	0,36	0,44	0,58				0,61
19.	BUD.17	d	01	5	0,97	1,00	0,97	0,75	0,84					0,90
20.	BUD.18	wk	01	12	1,00	1,00	1,00	1,00	1,00	1,00	1,00			1,00
21.	BUD.18	wk	02	10	1,00	1,00	1,00	1,00	1,00	1,00	1,00			1,00
22.	BUD.19	dk	01	110	0,76	0,89	0,82	0,85	0,82	0,72				0,79
23.	BUD.19	dk	02	57	0,95	0,88	0,90	0,81	0,79	0,81				0,85
24.	BUD.19	dk	03	47	0,72	0,61	0,57	0,59	0,70	0,75				0,68
25.	BUD.20	d	01	29	0,85	0,70	0,24	0,92	0,48	0,18				0,67
26.	BUD.24	w	01	55	1,00	0,85	0,77	0,83			0,99			0,90
27.	BUD.25	dk	01	54	0,87	0,67	0,70	0,74	0,70					0,74
28.	BUD.25	dk	02	14	0,69	0,66	0,60	0,76	0,72					0,68
29.	CHM.02	w	01	10	1,00	0,95	0,94	0,96	0,90		0,99			0,96
30.	CHM.02	w	02	3	1,00	0,97	1,00	0,80			0,81	1,00		0,92
31.	CHM.03	d	01	27	0,55	0,96	0,82	0,99	0,89	1,00				0,86
32.	CHM.04	w	01	37	0,75	0,83	1,00				1,00	0,98		0,87
33.	CHM.04	w	02	15	0,78	0,83	0,70	0,93			0,87	0,93		0,82

OKE w Poznaniu
Raport z egzaminu zawodowego za rok 2023 (PP2019)

Lp.	Oznaczenie kwalifikacji	Forma egzaminu	Numer zadania	Liczba zdających (ogółem)	Rezultaty wykonania zadania praktycznego						Przebieg wykonania			Średnia łatwość
					R1	R2	R3	R4	R5	R6	P1	P2	P3	
34.	CHM.05	d	01	73	0,81	0,77	0,96	0,81	0,85					0,84
35.	CHM.06	d	01	11	0,87	0,83	0,98	0,28	0,44	0,91				0,73
36.	DRM.04	w	01	11	0,99	0,90					0,99			0,95
37.	DRM.04	w	02	6	1,00	0,98					0,98			0,99
38.	DRM.04	w	03	3	0,77	0,97					0,93			0,88
39.	DRM.04	w	04	3	0,97	0,88					1,00			0,94
40.	DRM.08	d	01	80	0,75	0,88	0,73	0,66						0,76
41.	EKA.01	d	01	311	0,81	0,67	0,80	0,53						0,71
42.	EKA.02	d	01	30	0,79	0,79	0,59	0,68	0,68	0,48				0,67
43.	EKA.03	d	01	18	0,06	0,94	0,89	0,92	0,80	0,91				0,81
44.	EKA.04	dk	01	14	0,91	0,79	0,89	0,86	0,95	0,56				0,83
45.	EKA.04	dk	02	52	0,99	0,96	0,99	1,00	0,93	0,93				0,96
46.	EKA.05	dk	01	326	0,97	0,97	0,95	0,89	0,80	0,74				0,89
47.	EKA.05	dk	02	780	0,96	0,96	0,97	0,93	0,85	0,72				0,90
48.	EKA.05	dk	03	413	0,97	0,98	0,98	0,96	0,87	0,77				0,92
49.	EKA.07	dk	01	39	1,00	0,84	0,88	0,94	0,77	0,74				0,87
50.	EKA.07	dk	02	154	1,00	0,94	0,94	0,93	0,93	0,95				0,94
51.	EKA.07	dk	03	40	0,99	0,91	0,94	0,89	0,91	0,98				0,93
52.	EKA.08	d	01	234	0,84	0,60	0,43	0,46						0,59
53.	ELE.02	w	01	69	0,94	0,88	0,74	0,81			0,91			0,86
54.	ELE.02	w	02	41	0,97	0,98	0,98	0,95	1,00		0,96			0,98
55.	ELE.02	w	03	7	0,96	0,86	0,86	0,86			0,86			0,88
56.	ELE.04	d	01	36	0,71	0,61	0,77	0,81	0,81	0,93				0,78
57.	ELE.05	d	01	447	0,66	0,80	0,92	0,59	0,73					0,74
58.	ELE.05	d	02	8	1,00	0,99	0,98	0,70	0,90					0,91
59.	ELE.07	d	01	29	0,73	0,76	0,73	0,84	0,92					0,78
60.	ELE.08	w	01	1	1,00	1,00	1,00	1,00			1,00			1,00
61.	ELE.09	d	01	4	0,94	0,88	0,70	0,67	0,93					0,82
62.	ELE.10	w	01	22	0,84	0,84	0,82				0,85	0,72		0,82
63.	ELE.10	w	02	15	0,99	1,00	0,97	0,98			0,99			0,99
64.	ELE.10	w	03	5	1,00	1,00	1,00				0,91			0,98
65.	ELE.11	d	01	191	0,61	0,84	0,94	0,68	0,63	0,07				0,71
66.	ELM.01	wk	01	9	1,00	0,99	0,90				1,00			0,97
67.	ELM.01	wk	02	9	1,00	1,00	0,98				0,99			0,99
68.	ELM.01	wk	03	7	1,00	1,00	0,95				0,92			0,97
69.	ELM.02	w	01	52	0,98	0,96	0,96				0,99			0,97
70.	ELM.03	wk	01	68	0,96	0,95	0,97				0,88			0,94
71.	ELM.03	wk	02	41	0,98	0,95	0,94	0,95			0,88			0,94

OKE w Poznaniu
Raport z egzaminu zawodowego za rok 2023 (PP2019)

Lp.	Oznaczenie kwalifikacji	Forma egzaminu	Numer zadania	Liczba zdających (ogółem)	Rezultaty wykonania zadania praktycznego						Przebieg wykonania			Średnia łatwość
					R1	R2	R3	R4	R5	R6	P1	P2	P3	
72.	ELM.03	wk	03	37	0,96	0,95	0,97				0,93			0,96
73.	ELM.04	d	01	136	0,67	0,77	0,78	0,56	0,83					0,73
74.	ELM.05	d	01	339	0,91	0,89	0,90	0,35						0,73
75.	ELM.06	wk	01	430	0,89	0,89	0,95	0,81	0,86		0,92			0,87
76.	ELM.06	wk	02	440	0,83	0,90	0,92	0,73	0,80		0,93			0,84
77.	ELM.06	wk	03	7	0,49	0,43	0,93	0,15	0,11		0,87			0,44
78.	FRK.01	w	01	44	0,94	0,93					0,97	0,96	0,97	0,95
79.	FRK.01	w	02	36	0,97	0,97					0,96	0,93	0,92	0,95
80.	FRK.01	w	03	17	1,00	0,91					0,99	0,87	0,93	0,94
81.	FRK.01	w	04	4	0,83	0,83					0,93	0,92	0,97	0,90
82.	FRK.03	d	01	400	0,95	0,97	0,68	0,81	0,89					0,85
83.	FRK.04	d	01	246	0,73	0,85	0,97	0,90	0,74	0,65				0,81
84.	GIW.06	d	01	9	0,70	0,64	0,79	0,33						0,68
85.	HAN.01	w	01	13	1,00	0,97	0,86	0,85			1,00			0,93
86.	HAN.01	w	02	5	1,00	1,00	1,00	1,00			1,00			1,00
87.	HAN.01	w	03	5	1,00	1,00	0,58	0,95			1,00			0,91
88.	HAN.02	dk	01	40	0,95	0,94	0,96	0,85	0,82					0,90
89.	HAN.02	dk	02	104	0,96	0,93	0,94	0,81	0,64					0,86
90.	HAN.02	dk	03	123	0,98	0,95	0,83	0,84	0,74					0,87
91.	HGT.02	w	01	21	0,92	0,95	0,97	0,91			0,99			0,95
92.	HGT.02	w	02	12	0,97	1,00	0,99	0,88			0,95			0,96
93.	HGT.02	w	03	8	0,88	0,97	1,00	0,99			0,93			0,95
94.	HGT.02	w	04	8	0,96	0,98	0,98	0,97			0,93			0,97
95.	HGT.03	d	01	246	0,93	0,94	0,87	0,76	0,94	0,86				0,88
96.	HGT.06	d	01	812	0,83	0,84	0,79	0,87	0,97	0,87				0,86
97.	HGT.07	d	01	88	0,94	0,78	0,81	0,90	0,91					0,87
98.	HGT.08	d	01	541	0,93	0,94	0,77	0,95	0,86					0,89
99.	HGT.10	d	01	1	0,75	0,85	1,00	0,43	1,00					0,80
100.	HGT.11	d	01	25	0,92	0,93	1,00	0,82	0,84	0,78				0,88
101.	HGT.12	d	01	1565	0,63	0,83	0,86	0,85	0,48	0,63				0,76
102.	INF.02	wk	01	137	0,84	0,89	0,85	0,84	0,79	0,71	0,88			0,83
103.	INF.02	wk	02	144	0,88	0,92	0,84	0,82	0,86		0,95			0,87
104.	INF.02	wk	03	62	0,81	0,66	0,68	0,62	0,66	0,45	0,93			0,68
105.	INF.02	wk	04	45	0,83	0,69	0,73	0,56	0,48	0,53	0,97			0,68
106.	INF.03	dk	01	1001	0,69	0,78	0,78	0,73	0,70					0,74
107.	INF.03	dk	02	915	0,78	0,82	0,82	0,74	0,73					0,78
108.	INF.03	dk	03	488	0,65	0,80	0,79	0,74	0,73					0,74
109.	INF.03	dk	04	498	0,70	0,83	0,79	0,82	0,76					0,78

OKE w Poznaniu
Raport z egzaminu zawodowego za rok 2023 (PP2019)

Lp.	Oznaczenie kwalifikacji	Forma egzaminu	Numer zadania	Liczba zdających (ogółem)	Rezultaty wykonania zadania praktycznego						Przebieg wykonania			Średnia łatwość
					R1	R2	R3	R4	R5	R6	P1	P2	P3	
110.	INF.03	dk	05	261	0,75	0,85	0,82	0,74	0,72				0,78	
111.	INF.04	dk	01	65	0,76	0,67	0,54	0,74					0,69	
112.	INF.04	dk	02	57	0,81	0,65	0,57	0,76					0,70	
113.	INF.07	wk	01	25	0,88	0,84	0,81	0,78			0,84		0,83	
114.	INF.07	wk	02	17	0,97	0,99	0,95	0,97			0,98		0,97	
115.	INF.08	wk	01	79	0,90	0,90	0,88	0,88	0,72		0,86		0,86	
116.	INF.08	wk	02	103	0,96	0,96	0,86	0,90	0,88	0,78	0,87		0,89	
117.	LES.02	w	01	125	0,99	0,99	0,91	0,86			0,99		0,97	
118.	MEC.05	w	01	58	1,00	0,92	0,89				0,99		0,95	
119.	MEC.08	w	01	55	0,77	0,79					0,98		0,82	
120.	MEC.09	dk	01	231	0,86	0,72	0,84	0,85					0,82	
121.	MEC.09	dk	02	137	0,81	0,85	0,76						0,81	
122.	MED.01	w	01	42	0,95	0,96	0,84	0,96			0,97	0,93	0,94	
123.	MED.01	w	02	69	0,92	0,86	0,79	0,89			0,93	0,87	0,88	
124.	MED.01	w	03	47	0,94	0,93	0,85	0,91			0,94	0,91	0,96	0,91
125.	MED.02	w	01	45	1,00	0,99	0,79	0,97	0,90	0,99	1,00	0,96		0,95
126.	MED.02	w	02	17	1,00	0,99	1,00	0,98	0,69	0,96	0,97	0,93		0,93
127.	MED.02	w	03	11	1,00	1,00	0,80	0,92			0,92	0,92		0,93
128.	MED.03	w	01	6	1,00	0,92					0,69	0,68		0,78
129.	MED.06	w	01	8	0,97	0,78					0,91	1,00		0,91
130.	MED.06	w	02	18	0,87	0,94					1,00	0,99		0,94
131.	MED.06	w	03	47	0,97	0,92					1,00	1,00	0,99	0,96
132.	MED.08	w	01	35	0,90	0,70	0,91	0,86	0,92	0,88	0,98	0,96	0,97	0,91
133.	MED.08	w	02	50	0,91	0,77	0,91	0,87	0,82	0,90	0,85	0,98	0,98	0,91
134.	MED.09	d	01	190	0,93	0,82	0,81	0,87						0,83
135.	MED.10	w	01	35	0,95	0,80	0,97	0,95	0,54	0,61	0,82	0,83	0,91	0,82
136.	MED.10	w	02	74	0,96	0,89	0,97	0,96	0,72	0,74	0,84	0,84	0,91	0,86
137.	MED.10	w	03	53	0,99	0,88	1,00	0,92	0,74	0,79	0,86	0,89		0,86
138.	MED.12	w	01	34	0,78	0,72	0,88	0,96			0,96	0,97		0,87
139.	MED.12	w	02	77	0,74	0,62	0,83				0,92	0,89		0,81
140.	MED.12	w	03	111	0,68	0,58	0,58	0,78			0,81			0,70
141.	MED.13	d	01	43	0,82	0,70	0,81							0,76
142.	MED.14	w	01	101	0,91	0,94	0,82				0,94	0,93		0,92
143.	MED.14	w	02	200	0,99	0,89	0,92				0,91	0,91	0,95	0,92
144.	MED.14	w	03	275	0,93	0,94	0,84				0,93	0,92		0,91
145.	MED.14	w	04	270	0,98	0,98	0,91				0,95	0,90		0,93
146.	MEP.02	w	01	27	0,81	1,00	1,00				0,92			0,93
147.	MEP.03	w	01	20	0,70	0,76	0,68				0,94			0,74

OKE w Poznaniu
Raport z egzaminu zawodowego za rok 2023 (PP2019)

Lp.	Oznaczenie kwalifikacji	Forma egzaminu	Numer zadania	Liczba zdających (ogółem)	Rezultaty wykonania zadania praktycznego						Przebieg wykonania			Średnia łatwość
					R1	R2	R3	R4	R5	R6	P1	P2	P3	
148.	MOD.03	w	01	12	1,00	0,99	0,99				1,00			1,00
149.	MOD.11	d	01	74	0,82	0,74	0,91	0,59	0,62	0,90				0,76
150.	MOT.02	w	01	10	0,99	0,96	0,99				0,96			0,98
151.	MOT.02	w	02	6	1,00	0,94	0,98	0,88			0,90			0,94
152.	MOT.05	w	01	29	1,00	0,98	0,96	1,00			0,89	0,97	0,87	0,95
153.	MOT.05	w	02	31	0,91	1,00	0,95	0,98	0,97		0,97	0,91	0,87	0,94
154.	MOT.06	d	01	765	0,90	0,92	0,89	0,90	0,81					0,87
155.	OGR.01	w	01	172	0,77	0,81	0,74				0,80			0,77
156.	OGR.01	w	02	208	0,89	0,88	0,79				0,88			0,85
157.	OGR.01	w	03	284	0,85	0,88	0,84				0,83			0,85
158.	OGR.02	w	01	51	1,00	0,99	0,99				0,99	1,00		0,99
159.	OGR.02	w	02	33	1,00	0,97	1,00	0,95	1,00		1,00	0,97		0,98
160.	OGR.03	d	01	52	0,96	0,93	0,92	0,83	0,82					0,90
161.	OGR.04	d	01	511	0,86	0,85	0,81	0,90	0,86					0,86
162.	OGR.05	d	01	19	0,91	0,71	0,74	0,61	0,95					0,74
163.	PGF.04	dk	01	1	0,00	0,00	0,00							0,00
164.	PGF.04	dk	03	15	0,55	0,78	0,66	0,51						0,62
165.	PGF.05	w	01	196	0,94	0,88					0,95			0,92
166.	PGF.05	w	02	159	0,93	0,86					0,98			0,91
167.	PGF.06	d	01	19	0,93	0,65	0,66							0,76
168.	PGF.07	dk	01	62	0,89	0,84	0,80	0,79	0,81					0,83
169.	PGF.07	dk	02	49	0,91	0,94	0,74	0,79	0,83					0,84
170.	PGF.08	dk	01	391	0,93	0,98	0,97							0,96
171.	PGF.08	dk	02	423	0,94	0,93	0,96							0,95
172.	ROL.01	w	01	5	1,00	1,00	0,95	1,00			1,00	1,00	1,00	1,00
173.	ROL.01	w	02	6	1,00	1,00	1,00	1,00			1,00	0,77	0,62	0,87
174.	ROL.02	w	01	10	1,00	0,91	1,00	0,97	1,00		0,85			0,96
175.	ROL.02	w	02	15	0,97	0,90	1,00	0,93			0,77			0,94
176.	ROL.03	w	01	32	1,00	0,98	0,94	0,98	0,86		1,00	0,98		0,96
177.	ROL.03	w	02	37	1,00	1,00	0,94	0,98	0,88	0,95	1,00	0,97	0,98	0,97
178.	ROL.04	w	01	340	1,00	0,97	0,99	0,96			0,96			0,98
179.	ROL.04	w	02	307	0,97	0,99	0,99				0,93			0,97
180.	ROL.05	d	01	51	0,90	0,93	0,94	0,92	0,57	0,66				0,83
181.	ROL.06	d	01	51	0,97	0,88	0,97	0,83	0,93					0,92
182.	ROL.07	w	01	26	0,99	1,00	0,97				0,94			0,97
183.	ROL.07	w	02	24	1,00	0,90					1,00	0,83		0,92
184.	ROL.08	d	01	273	0,81	0,89	0,88	0,85	0,77	0,39				0,79
185.	ROL.09	d	01	67	0,82	0,88	0,91	0,94	0,79	0,84				0,87

OKE w Poznaniu
Raport z egzaminu zawodowego za rok 2023 (PP2019)

Lp.	Oznaczenie kwalifikacji	Forma egzaminu	Numer zadania	Liczba zdających (ogółem)	Rezultaty wykonania zadania praktycznego						Przebieg wykonania			Średnia łatwość
					R1	R2	R3	R4	R5	R6	P1	P2	P3	
186.	ROL.10	d	01	366	0,59	0,78	0,77	0,80	0,75	0,76				0,75
187.	ROL.11	d	01	124	0,77	0,80	0,73	0,83	0,74					0,78
188.	ROL.12	w	01	256	0,89	0,88	0,92				0,98	0,97		0,93
189.	ROL.12	w	02	162	0,93	0,79					0,98	0,99		0,93
190.	RYB.02	d	01	6	0,42	0,96	0,83	1,00						0,80
191.	SPC.01	w	01	8	0,91						1,00	0,98		0,96
192.	SPC.01	w	02	3	0,96						1,00	1,00		0,98
193.	SPC.07	d	01	146	0,85	0,57	0,93	0,96	0,77	0,88				0,85
194.	SPL.01	d	01	130	0,92	0,85	0,80	0,91	0,98	0,93				0,89
195.	SPL.03	d	01	38	0,93	0,74	0,77	0,92	0,89					0,86
196.	SPL.04	d	01	2214	0,89	0,91	0,88	0,92	0,87					0,90
197.	SPL.05	d	01	450	0,89	0,78	0,90	0,83	0,75	0,82				0,83
198.	SPO.01	w	01	3	0,94	0,93					1,00			0,95
199.	SPO.01	w	02	10	0,98	1,00					0,90			0,97
200.	SPO.01	w	03	8	0,85	1,00					0,98			0,94
201.	SPO.02	w	01	8	0,89	0,84					0,98	1,00		0,92
202.	SPO.02	w	02	14	0,80	0,62					0,95	0,83		0,81
203.	SPO.02	w	03	9	0,87	0,63					0,98	0,95		0,85
204.	SPO.02	w	04	9	0,53	0,81					0,86	0,70		0,71
205.	SPO.03	w	01	1	0,90	0,90					1,00	1,00		0,95
206.	SPO.04	w	01	21	0,99	0,95					0,98			0,97
207.	SPO.04	w	02	24	0,83	0,84					0,93	0,96		0,89
208.	SPO.05	w	01	6	0,92	0,90					0,96	0,98		0,94
209.	SPO.05	w	02	8	0,92	0,77					0,99	0,99		0,91
210.	TDR.01	d	01	26	0,93	0,94	0,86							0,92
211.	TDR.02	d	01	25	0,93	0,99	0,91							0,95
212.	TKO.04	d	01	4	0,93	0,85	0,28	0,20	0,25					0,44
213.	TKO.06	w	01	12	0,98	0,89	0,63				1,00	0,98		0,91
214.	TKO.08	d	01	30	0,97	0,79	0,57	0,64	0,68					0,72
215.	TLO.02	d	01	34	0,84	0,86	0,79	0,72	0,89					0,80
216.	TLO.03	d	01	23	0,99	0,93	0,92	0,91	0,66	0,70				0,87
217.	TWO.05	d	01	10	0,90	0,81	0,86	0,72	0,91	0,99				0,86
218.	TWO.06	dk	01	74	0,69	0,64	0,66	0,85	0,99	1,00				0,80
219.	TWO.07	d	01	84	0,89	0,91	0,78	0,83	0,90	0,94				0,87

Wykres 9. Przedziały punktów uzyskanych przez zdających w części praktycznej egzaminu – Zima 2023

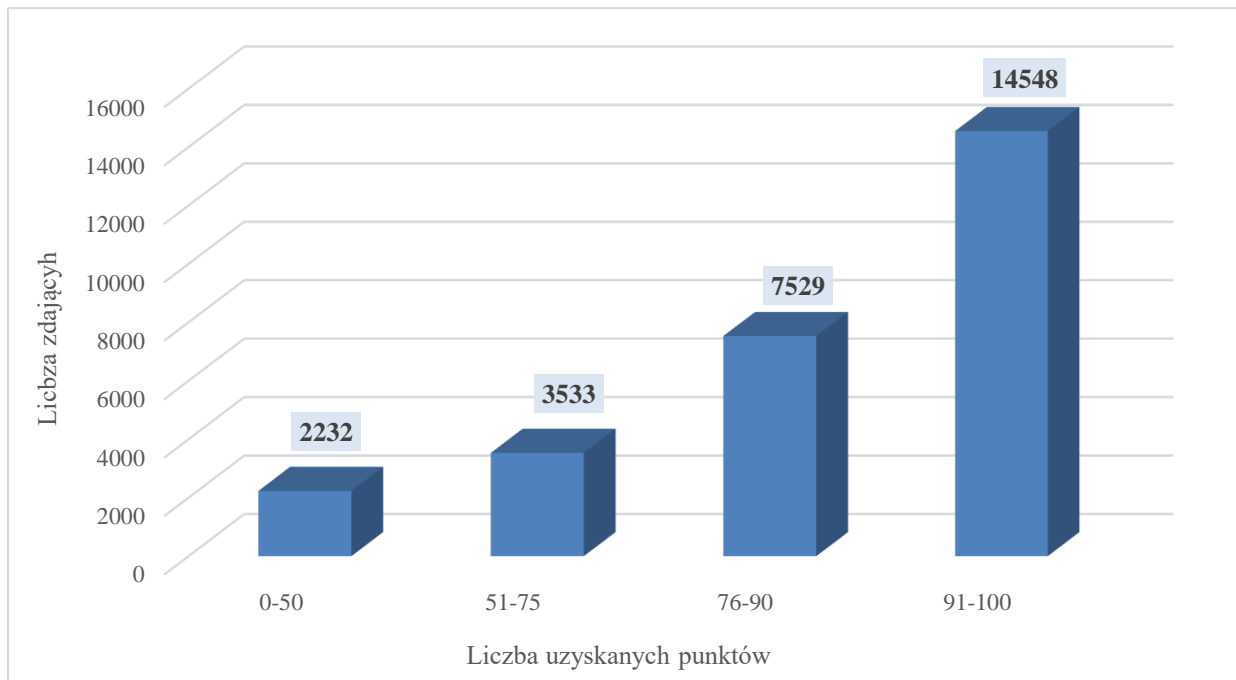

Wykres 10. Odsetek punktów uzyskanych przez zdających w części praktycznej egzaminu – sesja Zima 2023

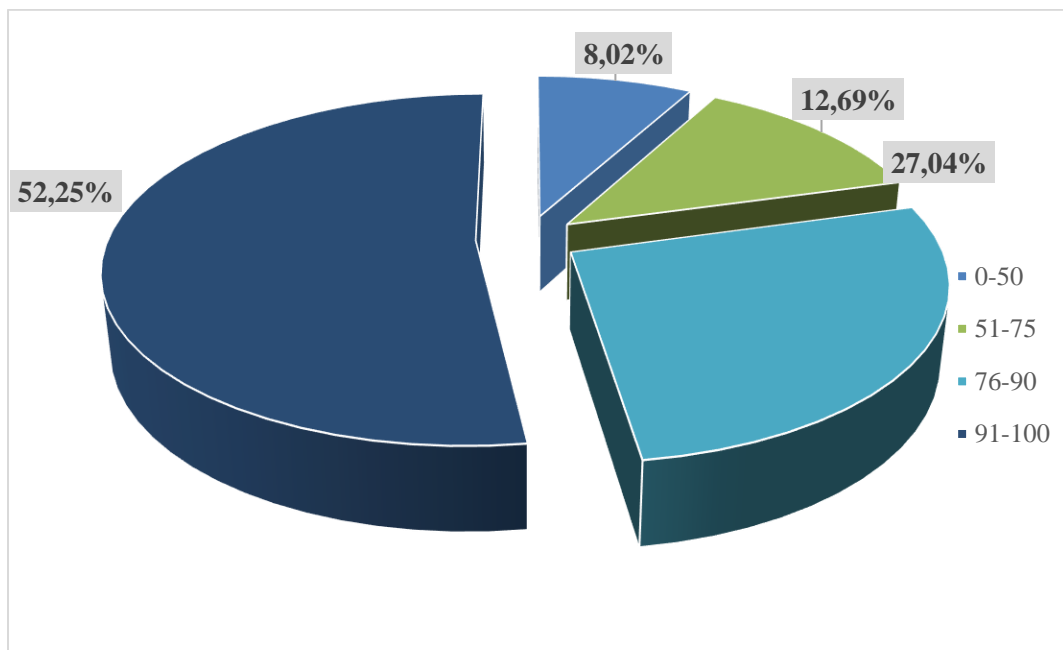

6. ANALIZA ILOŚCIOWA ZDAWALNOŚCI EGZAMINU ZAWODOWEGO – SESJA LATO 2023 r.

Tabela 34. Zdawalność egzaminu w Okręgu i województwach z podziałem na części egzaminu

Wyszczególnienie	Część pisemna			Część praktyczna			Egzamin		
	przystąpiło	zdało	zdawalność (w%)	przystąpiło	zdało	zdawalność (w%)	przystąpiło	zdało	zdawalność (w%)
OKRĘG	33999	30554	89,87	33892	29507	87,06	33799	27338	80,88
Woj. lubuskie	5386	4762	88,41	5363	4651	86,72	5345	4262	79,74
Woj. wielkopolskie	19948	18005	90,26	19899	17580	88,35	19837	16355	82,45
Woj. zachodniopomorskie	8665	7787	89,87	8630	7276	84,31	8617	6721	78,00

Tabela 35. Zdawalność egzaminu w Okręgu w poszczególnych typach szkół z podziałem na części egzaminu

OKRĘG									
Typ szkoły	Część pisemna			Część praktyczna			Egzamin		
	przystąpiło	zdało	zdawalność (w%)	przystąpiło	zdało	zdawalność (w%)	przystąpiło	zdało	zdawalność (w%)
Branżowa szkoła I stopnia	5350	4175	78,04	5319	4863	91,43	5314	3926	73,88
Branżowa szkoła II stopnia	508	470	92,52	518	432	83,40	505	410	81,19
Centrum kształcenia zawodowego	185	176	95,14	188	174	92,55	179	163	91,06
Placówka kształcenia ustawicznego	574	545	94,95	567	508	89,59	556	483	86,87
Szkoła policealna	7216	6364	88,19	7177	5691	79,29	7136	5319	74,54
Technikum	20166	18824	93,35	20123	17839	88,65	20109	17037	84,72

Wykres 11. Zdawalność egzaminu w Okręgu w poszczególnych typach szkół



Tabela 36. Zdawalność egzaminu w województwie lubuskim w poszczególnych typach szkół

WOJEWÓDZTWO LUBUSKIE									
Typ szkoły	Część pisemna			Część praktyczna			Egzamin		
	przystąpiło	zdąło	zdawalność (w%)	przystąpiło	zdąło	zdawalność (w%)	przystąpiło	zdąło	zdawalność (w%)
Branżowa szkoła I stopnia	858	644	75,06	851	772	90,72	850	600	70,59
Branżowa szkoła II stopnia	42	37	88,10	42	23	54,76	42	22	52,38
Centrum kształcenia zawodowego	76	70	92,11	76	67	88,16	75	64	85,33
Placówka kształcenia ustawicznego	43	38	88,37	40	39	97,50	40	37	92,50
Szkoła Policealna	1222	1058	86,58	1213	1013	83,51	1198	920	76,79
Technikum	3145	2915	92,69	3141	2737	87,14	3140	2619	83,41

Tabela 37. Zdawalność egzaminu w województwie wielkopolskim w poszczególnych typach szkół

WOJEWÓDZTWO WIELKOPOLSKIE									
Typ szkoły	Część pisemna			Część praktyczna			Egzamin		
	przystąpiło	zdąło	zdawalność (w%)	przystąpiło	zdąło	zdawalność (w%)	przystąpiło	zdąło	zdawalność (w%)
Branżowa szkoła I stopnia	2967	2352	79,27	2952	2668	90,38	2951	2208	74,82
Branżowa szkoła II stopnia	466	433	92,92	476	409	85,92	463	388	83,80
Centrum kształcenia zawodowego	86	83	96,51	89	85	95,51	81	77	95,06

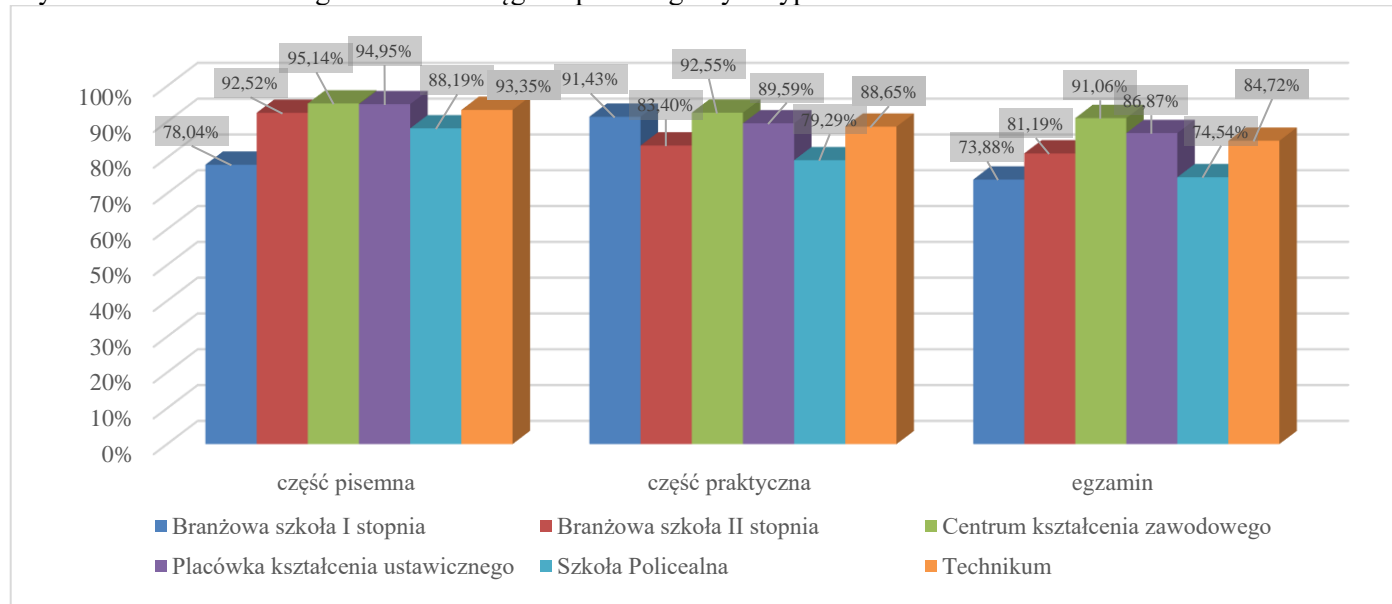
WOJEWÓDZTWO WIELKOPOLSKIE									
Typ szkoły	Część pisemna			Część praktyczna			Egzamin		
	przystąpiło	zdalo	zdawalność (w%)	przystąpiło	zdalo	zdawalność (w%)	przystąpiło	zdalo	zdawalność (w%)
Placówka kształcenia ustawicznego	468	447	95,51	465	409	87,96	454	388	85,46
Szkoła Policealna	4100	3612	88,10	4080	3245	79,53	4061	3057	75,28
Technikum	11861	11078	93,40	11837	10764	90,94	11827	10237	86,56

Tabela 38. Zdawalność egzaminu w województwie zachodniopomorskim w poszczególnych typach szkół

WOJEWÓDZTWO ZACHODNIOPOMORSKIE									
Typ szkoły	Część pisemna			Część praktyczna			Egzamin		
	przystąpiło	zdalo	zdawalność (w%)	przystąpiło	zdalo	zdawalność (w%)	przystąpiło	zdalo	zdawalność (w%)
Branżowa szkoła I stopnia	1525	1179	77,31	1516	1423	93,87	1513	1118	73,89
Centrum kształcenia zawodowego	23	23	100,00	23	22	95,65	23	22	95,65
Placówka kształcenia ustawicznego	63	60	95,24	62	60	96,77	62	58	93,55
Szkoła Policealna	1894	1694	89,44	1884	1433	76,06	1877	1342	71,50
Technikum	5160	4831	93,62	5145	4338	84,31	5142	4181	81,31

Wykres 12. Zdawalność egzaminu w poszczególnych typach szkół w poszczególnych województwach



Tabela 39. Zdawalność egzaminu w Okręgu z uwzględnieniem statusu szkół

OKRĘG									
Status szkoły	Część pisemna			Część praktyczna			Egzamin		
	przystąpiło	zdało	zdawalność (w%)	przystąpiło	zdało	zdawalność (w%)	przystąpiło	zdało	zdawalność (w%)
Publiczne	25491	23005	90,25	25425	22727	89,39	25385	20988	82,68
Niepubliczne	8508	7549	88,73	8467	6780	80,08	8414	6350	75,47

Wykres 13. Zdawalność egzaminu w Okręgu w szkołach publicznych i niepublicznych z podziałem na części egzaminu

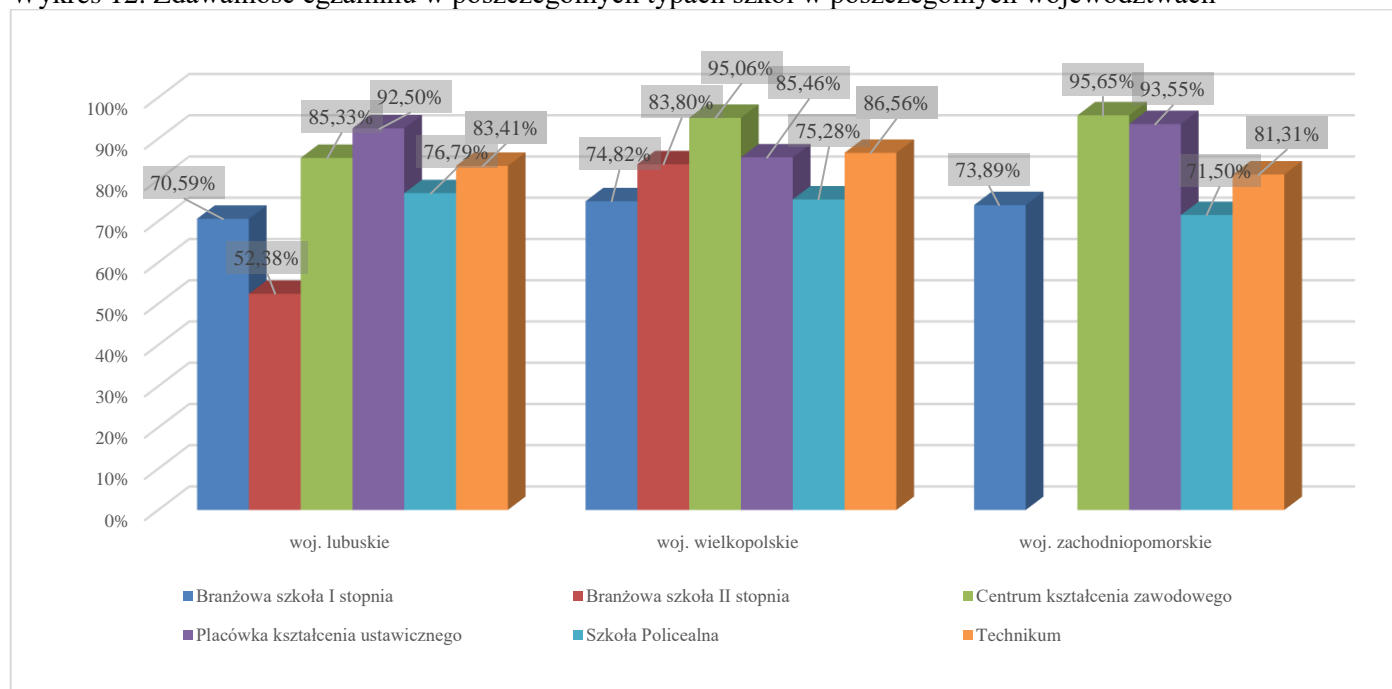

Tabela 40. Zdawalność egzaminu w województwie lubuskim z uwzględnieniem statusu szkół

WOJEWÓDZTWO LUBUSKIE									
Status	Część pisemna			Część praktyczna			Egzamin		
szkoły	przystąpiło	zdało	zdawalność (w%)	przystąpiło	zdało	zdawalność (w%)	przystąpiło	zdało	zdawalność (w%)
Publiczne	4347	3850	88,57	4327	3777	87,29	4323	3464	80,13
Niepubliczne	1039	912	87,78	1036	874	84,36	1022	798	78,08

Tabela 41. Zdawalność egzaminu w województwie wielkopolskim z uwzględnieniem statusu szkół

WOJEWÓDZTWO WIELKOPOLSKIE									
Status	Część pisemna			Część praktyczna			Egzamin		
szkoły	przystąpiło	zdało	zdawalność (w%)	przystąpiło	zdało	zdawalność (w%)	przystąpiło	zdało	zdawalność (w%)
Publiczne	14908	13535	90,79	14879	13544	91,03	14849	12558	84,57
Niepubliczne	5040	4470	88,69	5020	4036	80,40	4988	3797	76,12

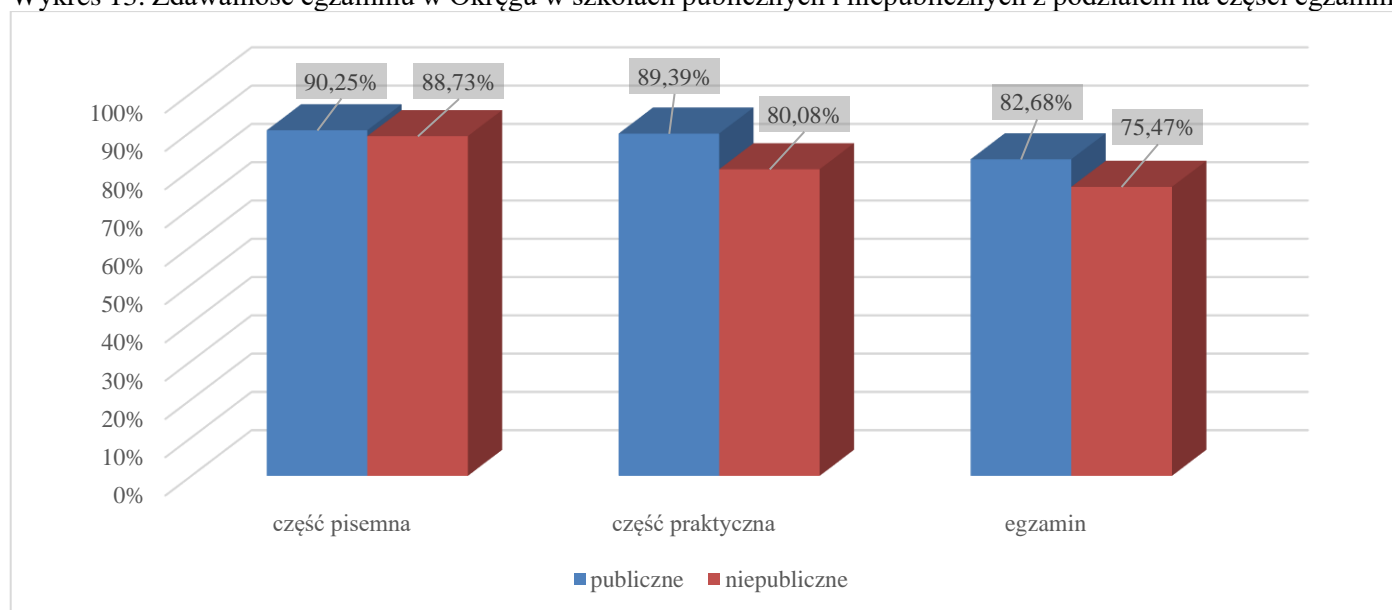
Tabela 42. Zdawalność egzaminu w województwie zachodniopomorskim z uwzględnieniem statusu szkół

WOJEWÓDZTWO ZACHODNIOPOMORSKIE									
Status	Część pisemna			Część praktyczna			Egzamin		
szkoły	przystąpiło	zdało	zdawalność (w%)	przystąpiło	zdało	zdawalność (w%)	przystąpiło	zdało	zdawalność (w%)
Publiczne	6236	5620	90,12	6219	5406	86,93	6213	4966	79,93
Niepubliczne	2429	2167	89,21	2411	1870	77,56	2404	1755	73,00

Wykres 14. Zdawalność egzaminu w szkołach publicznych i niepublicznych w poszczególnych województwach



Tabela 43. Zdawalność egzaminu w poszczególnych grupach zdających w Okręgu (uczeń/absolwent/słuchacz KKZ)

OKRĘG									
Wyszczególnienie	Część pisemna			Część praktyczna			Egzamin		
	przystąpiło	zdało	zdawalność (w%)	przystąpiło	zdało	zdawalność (w%)	przystąpiło	zdało	zdawalność (w%)
UCZEŃ/SŁUCHACZ	32116	28754	89,53	32013	27766	86,73	31960	25683	80,36
ABSOLWENT	178	171	96,07	178	158	88,76	175	150	85,71
SŁUCHACZ KKZ	1705	1629	95,54	1701	1583	93,06	1664	1505	90,44
EKSTERN	91	87	95,60	88	73	82,95	87	71	81,61

Wykres 15. Zdawalność egzaminu w poszczególnych grupach zdających w Okręgu z podziałem na części

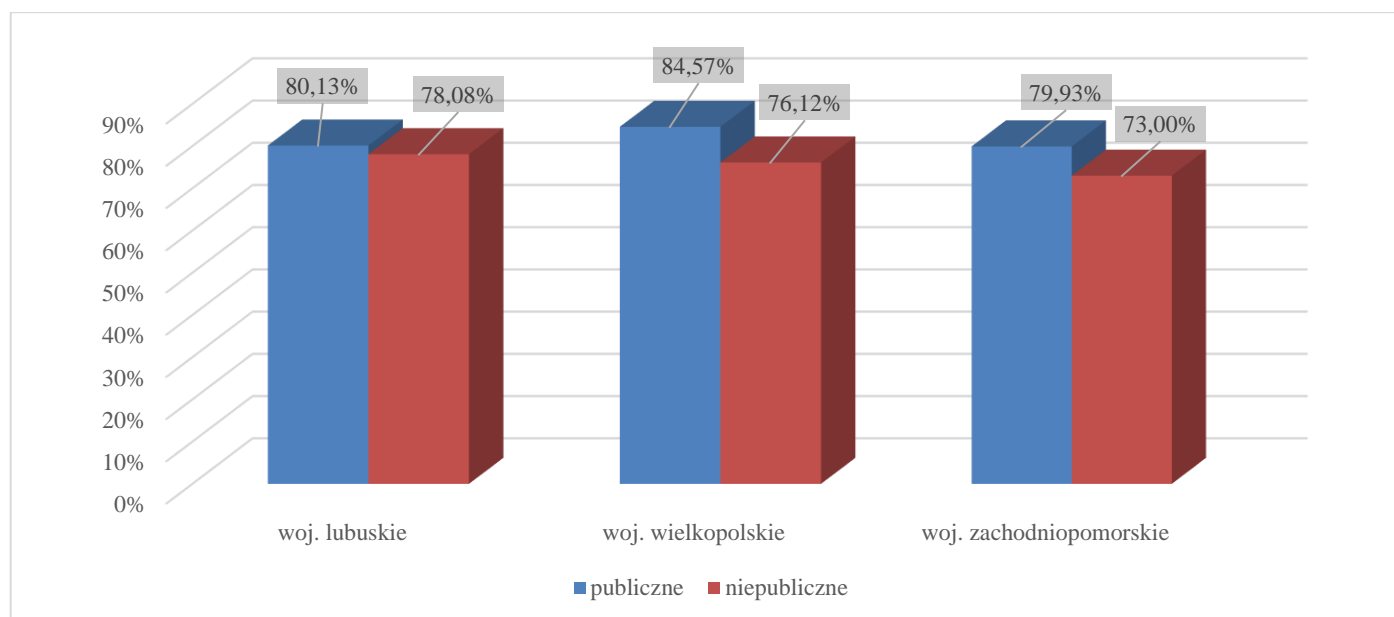

Tabela 44. Zdawalność egzaminu w poszczególnych grupach zdających w Okręgu (uczeń/absolwent/słuchacz KKZ)

WOJEWÓDZTWO LUBUSKIE									
Wyszczególnienie	Część pisemna			Część praktyczna			Egzamin		
	przystąpiło	zdało	zdawalność (w%)	przystąpiło	zdało	zdawalność (w%)	przystąpiło	zdało	zdawalność (w%)
UCZEŃ/SŁUCHACZ	5019	4412	87,91	5000	4319	86,38	4988	3944	79,07
ABSOLWENT	109	107	98,17	110	98	89,09	107	94	87,85
SŁUCHACZ KKZ	258	243	94,19	253	234	92,49	250	224	89,60
EKSTERN	7	6	85,71	7	4	57,14	7	3	42,86

Tabela 45. Zdawalność egzaminu w poszczególnych grupach zdających w Okręgu (uczeń/absolwent/słuchacz KKZ)

WOJEWÓDZTWO WIELKOPOLSKIE									
Wyszczególnienie	Część pisemna			Część praktyczna			Egzamin		
	przystąpiło	zdało	zdawalność (w%)	przystąpiło	zdało	zdawalność (w%)	przystąpiło	zdało	zdawalność (w%)
UCZEŃ/SŁUCHACZ	18688	16799	89,89	18636	16404	88,02	18608	15242	81,91
ABSOLWENT	4	4	100,00	4	4	100,00	4	4	100,00
SŁUCHACZ KKZ	1256	1202	95,70	1259	1172	93,09	1225	1109	90,53
EKSTERN	69	66	95,65	66	57	86,36	65	56	86,15

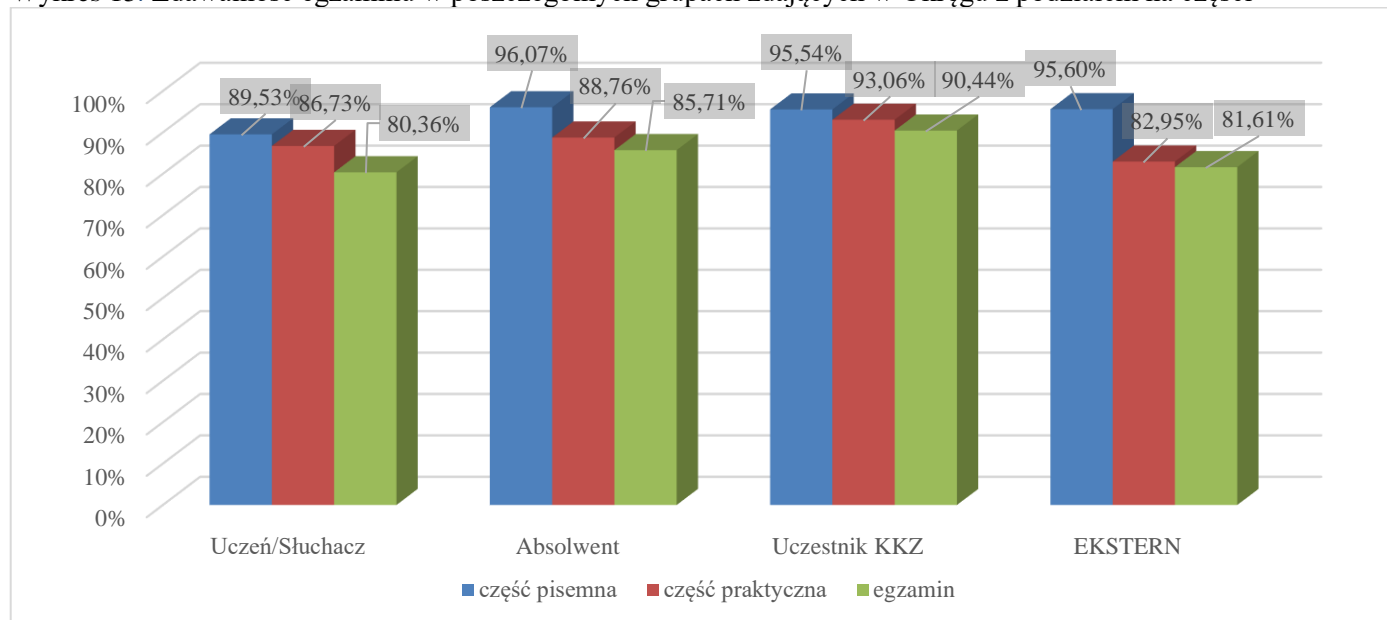
Tabela 46. Zdawalność egzaminu w poszczególnych grupach zdających w Okręgu (uczeń/absolwent/słuchacz KKZ)

WOJEWÓDZTWO ZACHODNIOPOMORSKIE									
Wyszczególnienie	Część pisemna			Część praktyczna			Egzamin		
	przystąpiło	zdało	zdawalność (w%)	przystąpiło	zdało	zdawalność (w%)	przystąpiło	zdało	zdawalność (w%)
UCZEŃ/SŁUCHACZ	8409	7543	89,70	8377	7043	84,08	8364	6497	77,68
ABSOLWENT	65	60	92,31	64	56	87,50	64	52	81,25
SŁUCHACZ KKZ	191	184	96,34	189	177	93,65	189	172	91,01
EKSTERN	15	15	100,00	15	12	80,00	15	12	80,00

Wykres 16. Zdawalność egzaminu w poszczególnych grupach zdających w województwach



Tabela 47. Zdawalność egzaminu w poszczególnych kwalifikacjach w Okręgu

Lp.	Oznaczenie kwalifikacji	Nazwa kwalifikacji	Forma egzaminu	Przystąpiło do części pisemnej	Zdało część pisemną	Zdawalność części pisemnej [%]	Przystąpiło do części praktycznej	Zdało część praktyczną	Zdawalność części praktycznej [%]	Przystąpiło do obu części egzaminu	Zdało egzamin	Zdawalność [%]
1.	AUD.01	Przygotowanie i organizacja produkcji audiowizualnej	d	26	23	88,46	26	7	26,92	26	7	26,92
2.	AUD.02	Rejestracja, obróbka i publikacja obrazu	dk	491	437	89,00	489	396	80,98	487	370	75,98
3.	AUD.03	Budowa i renowacja fortepianów i pianin	w	17	17	100,00	17	17	100,00	17	17	100,00
4.	AUD.05	Realizacja projektów graficznych i multimedialnych	dk	52	52	100,00	52	44	84,62	52	44	84,62
5.	AUD.08	Montaż dźwięku	wk	7	5	71,43	7	6	85,71	7	4	57,14
6.	BPO.01	Zarządzanie bezpieczeństwem w środowisku pracy	d	273	251	91,94	269	79	29,37	268	77	28,73
7.	BPO.02	Ochrona osób i mienia	d	45	43	95,56	47	33	70,21	44	32	72,73
8.	BUD.01	Wykonywanie robót zbrojarskich i betoniarskich	w	69	61	88,41	69	65	94,20	69	60	86,96
9.	BUD.02	Wykonywanie robót ciesielskich	w	2	1	50,00	2	0	0,00	2	0	0,00
10.	BUD.03	Wykonywanie robót dekarско-biacharskich	w	1	1	100,00	1	0	0,00	1	0	0,00
11.	BUD.09	Wykonywanie robót związanych z budową, montażem i eksploatacją sieci oraz instalacji sanitarnych	w	49	35	71,43	46	44	95,65	46	33	71,74
12.	BUD.11	Wykonywanie robót montażowych, okładzinowych i wykończeniowych	w	300	245	81,67	295	291	98,64	295	240	81,36
13.	BUD.12	Wykonywanie robót murarskich i tynkarskich	w	564	523	92,73	564	547	96,99	562	516	91,81

OKE w Poznaniu
Raport z egzaminu zawodowego za rok 2023 (PP2019)

Lp.	Oznaczenie kwalifikacji	Nazwa kwalifikacji	Forma egzaminu	Przystąpiło do części pisemnej	Zdalo część pisemną	Zdawalność części pisemnej [%]	Przystąpiło do części praktycznej	Zdalo część praktyczną	Zdawalność części praktycznej [%]	Przystąpiło do obu części egzaminu	Zdalo egzamin	Zdawalność [%]
14.	BUD.13	Eksploracja maszyn i urządzeń do robót ziemnych i drogowych	w	12	12	100,00	12	12	100,00	12	12	100,00
15.	BUD.14	Organizacja i kontrola robót budowlanych oraz sporządzanie kosztorysów	dk	64	57	89,06	64	36	56,25	64	34	53,13
16.	BUD.16	Wykonywanie robót związanych z budową, montażem oraz eksploatacją sieci i instalacji gazowych	w	6	6	100,00	6	6	100,00	6	6	100,00
17.	BUD.18	Wykonywanie pomiarów sytuacyjnych, wysokościowych i realizacyjnych oraz opracowywanie wyników tych pomiarów	wk	108	89	82,41	108	84	77,78	108	76	70,37
18.	BUD.19	Wykonywanie prac geodezyjnych związanych z katastrzem i gospodarką nieruchomościami	dk	11	11	100,00	11	5	45,45	11	5	45,45
19.	BUD.20	Organizacja robót związanych z budową, montażem i eksploatacją sieci oraz instalacji sanitarnych	d	12	12	100,00	12	9	75,00	12	9	75,00
20.	BUD.23	Wykonywanie i renowacja detali architektonicznych	w	84	82	97,62	84	84	100,00	84	82	97,62
21.	BUD.24	Prowadzenie prac renowatorskich elementów architektury	w	9	9	100,00	9	9	100,00	9	9	100,00

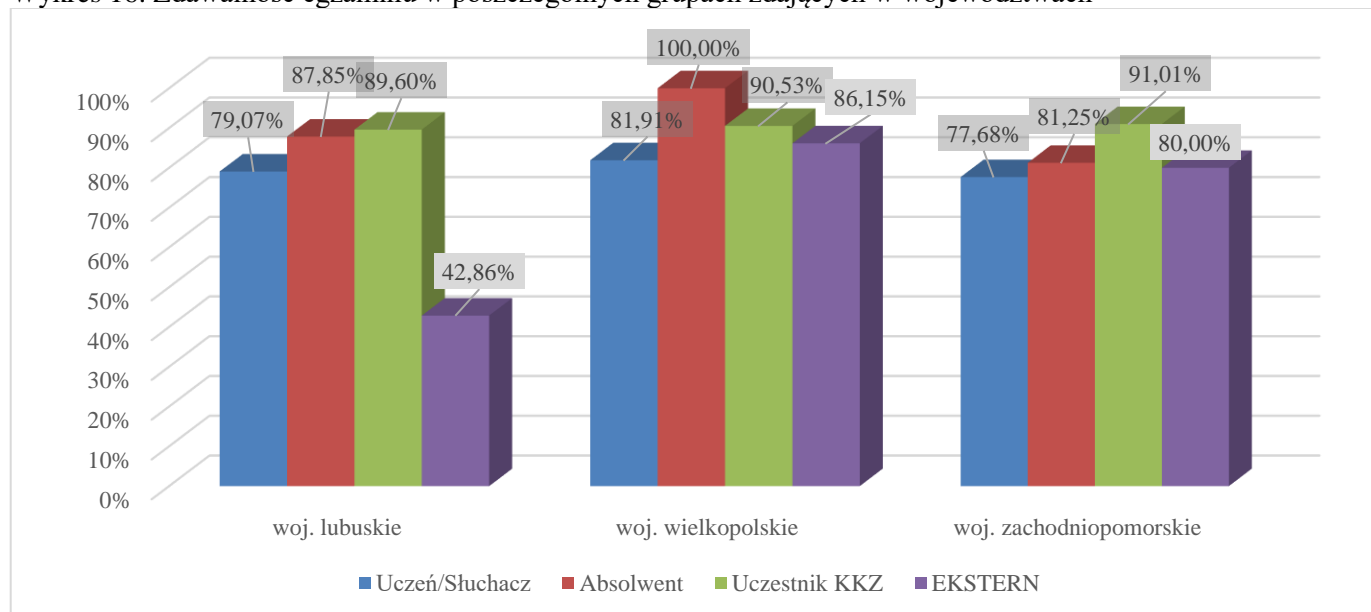
OKE w Poznaniu
Raport z egzaminu zawodowego za rok 2023 (PP2019)

Lp.	Oznaczenie kwalifikacji	Nazwa kwalifikacji	Forma egzaminu	Przystąpiło do części pisemnej	Zdalo część pisemną	Zdawalność części pisemnej [%]	Przystąpiło do części praktycznej	Zdalo część praktyczną	Zdawalność części praktycznej [%]	Przystąpiło do obu części egzaminu	Zdalo egzamin	Zdawalność [%]
22.	BUD.25	Organizacja, kontrola i sporządzanie kosztorysów robót wykończeniowych w budownictwie	dk	15	14	93,33	15	13	86,67	15	12	80,00
23.	CHM.01	Obsługa maszyn i urządzeń do przetwórstwa tworzyw sztucznych	w	1	1	100,00	1	1	100,00	1	1	100,00
24.	CHM.03	Przygotowywanie sprzętu, odczynników chemicznych i próbek do badań analitycznych	d	72	59	81,94	72	44	61,11	72	44	61,11
25.	CHM.04	Wykonywanie badań analitycznych	w	1	1	100,00	1	1	100,00	1	1	100,00
26.	CHM.06	Organizacja i kontrolowanie procesów technologicznych w przemyśle chemicznym	d	9	6	66,67	9	6	66,67	9	5	55,56
27.	DRM.01	Wykonywanie wyrobów koszykarsko-plecionkarskich	w	4	4	100,00	4	3	75,00	4	3	75,00
28.	DRM.02	Montaż i obsługa maszyn i urządzeń przemysłu drzewnego	w	15	9	60,00	15	15	100,00	15	9	60,00
29.	DRM.03	Wytwarzanie prostych wyrobów z drewna i materiałów drewnopochodnych	w	5	5	100,00	5	5	100,00	5	5	100,00
30.	DRM.04	Wytwarzanie wyrobów z drewna i materiałów drewnopochodnych	w	259	206	79,54	257	244	94,94	257	197	76,65
31.	DRM.05	Wykonywanie wyrobów tapicerowanych	w	81	76	93,83	81	81	100,00	81	76	93,83

OKE w Poznaniu
Raport z egzaminu zawodowego za rok 2023 (PP2019)

Lp.	Oznaczenie kwalifikacji	Nazwa kwalifikacji	Forma egzaminu	Przystąpiło do części pisemnej	Zdalo część pisemną	Zdawalność części pisemnej [%]	Przystąpiło do części praktycznej	Zdalo część praktyczną	Zdawalność części praktycznej [%]	Przystąpiło do obu części egzaminu	Zdalo egzamin	Zdawalność [%]
32.	DRM.08	Organizacja i prowadzenie procesów przetwarzania drewna i materiałów drewnopochodnych	d	54	54	100,00	55	29	52,73	54	29	53,70
33.	EKA.01	Obsługa klienta w jednostkach administracji	d	682	551	80,79	678	534	78,76	676	475	70,27
34.	EKA.02	Organizacja i prowadzenie archiwum	d	17	12	70,59	17	11	64,71	17	8	47,06
35.	EKA.03	Opracowywanie materiałów archiwalnych	d	37	30	81,08	37	33	89,19	37	28	75,68
36.	EKA.04	Prowadzenie dokumentacji w jednostce organizacyjnej	dk	1234	1181	95,71	1232	1173	95,21	1232	1138	92,37
37.	EKA.05	Prowadzenie spraw kadrowo-płacowych i gospodarki finansowej jednostek organizacyjnych	dk	364	353	96,98	364	343	94,23	363	337	92,84
38.	EKA.07	Prowadzenie rachunkowości	dk	92	89	96,74	90	83	92,22	89	81	91,01
39.	EKA.08	Świadczenie usług pocztowych i finansowych oraz wykonywanie zadań rozdzielczo-ekspedycyjnych	d	393	258	65,65	395	147	37,22	391	121	30,95
40.	ELE.01	Montaż i obsługa maszyn i urządzeń elektrycznych	w	41	17	41,46	40	31	77,50	40	16	40,00
41.	ELE.02	Montaż, uruchamianie i konserwacja instalacji, maszyn i urządzeń elektrycznych	w	693	541	78,07	687	606	88,21	686	503	73,32

OKE w Poznaniu
Raport z egzaminu zawodowego za rok 2023 (PP2019)

Lp.	Oznaczenie kwalifikacji	Nazwa kwalifikacji	Forma egzaminu	Przystąpiło do części pisemnej	Zdalo część pisemną	Zdawalność części pisemnej [%]	Przystąpiło do części praktycznej	Zdalo część praktyczną	Zdawalność części praktycznej [%]	Przystąpiło do obu części egzaminu	Zdalo egzamin	Zdawalność [%]
42.	ELE.03	Wykonywanie robót związanych z montażem instalacji i urządzeń chłodniczych, klimatyzacyjnych oraz pomp ciepła	w	35	32	91,43	35	35	100,00	35	32	91,43
43.	ELE.04	Eksploatacja i organizacja robót związanych z montażem instalacji i urządzeń chłodniczych, klimatyzacyjnych oraz pomp ciepła	d	6	6	100,00	5	2	40,00	5	2	40,00
44.	ELE.05	Eksploatacja maszyn, urządzeń i instalacji elektrycznych	d	128	66	51,56	127	76	59,84	127	54	42,52
45.	ELE.06	Montaż, uruchamianie oraz eksploatacja instalacji i jednostek przesyłowych w systemach energetycznych	d	16	14	87,50	16	8	50,00	16	8	50,00
46.	ELE.07	Montaż, uruchamianie oraz eksploatacja instalacji i jednostek wytwórczych w systemach energetycznych	d	6	5	83,33	6	3	50,00	6	3	50,00
47.	ELE.09	Obsługa i konserwacja urządzeń dźwigowych	d	1	1	100,00	1	1	100,00	1	1	100,00
48.	ELE.10	Montaż i uruchamianie urządzeń i systemów energetyki odnawialnej	w	199	190	95,48	200	196	98,00	199	187	93,97
49.	ELE.11	Eksploatacja urządzeń i systemów energetyki odnawialnej	d	25	23	92,00	25	4	16,00	25	4	16,00

OKE w Poznaniu
Raport z egzaminu zawodowego za rok 2023 (PP2019)

Lp.	Oznaczenie kwalifikacji	Nazwa kwalifikacji	Forma egzaminu	Przystąpiło do części pisemnej	Zdalo część pisemną	Zdawalność części pisemnej [%]	Przystąpiło do części praktycznej	Zdalo część praktyczną	Zdawalność części praktycznej [%]	Przystąpiło do obu części egzaminu	Zdalo egzamin	Zdawalność [%]
50.	ELM.01	Montaż, uruchamianie i obsługiwanie układów automatyki przemysłowej	wk	188	182	96,81	188	183	97,34	188	181	96,28
51.	ELM.02	Montaż oraz instalowanie układów i urządzeń elektronicznych	w	259	239	92,28	259	238	91,89	259	225	86,87
52.	ELM.03	Montaż, uruchamianie i konserwacja urządzeń i systemów mechatronicznych	wk	917	766	83,53	918	881	95,97	917	754	82,22
53.	ELM.04	Eksploatacja układów automatyki przemysłowej	d	9	8	88,89	9	7	77,78	9	6	66,67
54.	ELM.05	Eksploatacja urządzeń elektronicznych	d	61	42	68,85	62	35	56,45	61	31	50,82
55.	ELM.06	Eksploatacja i programowanie urządzeń i systemów mechatronicznych	wk	217	176	81,11	217	201	92,63	217	166	76,50
56.	FRK.01	Wykonywanie usług fryzjerskich	w	529	466	88,09	525	500	95,24	525	446	84,95
57.	FRK.02	Wykonywanie fryzjerskich prac pomocniczych	w	3	3	100,00	3	3	100,00	3	3	100,00
58.	FRK.03	Projektowanie i wykonywanie fryzur	d	86	84	97,67	85	62	72,94	85	62	72,94
59.	FRK.04	Wykonywanie zabiegów kosmetycznych	d	1039	955	91,92	1035	698	67,44	1029	683	66,38
60.	FRK.05	Świadczenie usług w zakresie zabiegów podologicznych	w	136	119	87,50	136	126	92,65	136	114	83,82
61.	GIW.03	Eksploatacja złożeń metodą odkrywkową	d	1	1	100,00	1	1	100,00	1	1	100,00

OKE w Poznaniu
Raport z egzaminu zawodowego za rok 2023 (PP2019)

Lp.	Oznaczenie kwalifikacji	Nazwa kwalifikacji	Forma egzaminu	Przystąpiło do części pisemnej	Zdalo część pisemną	Zdawalność części pisemnej [%]	Przystąpiło do części praktycznej	Zdalo część praktyczną	Zdawalność części praktycznej [%]	Przystąpiło do obu części egzaminu	Zdalo egzamin	Zdawalność [%]
62.	GIW.07	Organizacja i prowadzenie eksploatacji złóż metodą odkrywkową	d	1	1	100,00	1	1	100,00	1	1	100,00
63.	HAN.01	Prowadzenie sprzedaży	w	1362	1197	87,89	1359	1317	96,91	1358	1171	86,23
64.	HAN.02	Prowadzenie działań handlowych	dk	50	48	96,00	50	40	80,00	50	40	80,00
65.	HGT.01	Wykonywanie usług kelnerskich	w	29	26	89,66	29	26	89,66	29	24	82,76
66.	HGT.02	Przygotowanie i wydawanie dań	w	2239	2030	90,67	2229	2201	98,74	2227	2010	90,26
67.	HGT.03	Obsługa gości w obiekcie świadczącym usługi hotelarskie	d	619	610	98,55	620	528	85,16	619	526	84,98
68.	HGT.04	Wykonywanie prac pomocniczych w obiektach świadczących usługi gastronomiczne	w	28	25	89,29	28	28	100,00	28	25	89,29
69.	HGT.05	Wykonywanie prac pomocniczych w obiektach świadczących usługi hotelarskie	w	42	41	97,62	42	41	97,62	42	41	97,62
70.	HGT.06	Realizacja usług w recepcji	d	106	105	99,06	106	89	83,96	106	89	83,96
71.	HGT.07	Przygotowanie imprez i usług turystycznych	d	438	433	98,86	437	410	93,82	437	409	93,59
72.	HGT.08	Obsługa klienta oraz rozliczanie imprez i usług turystycznych	d	27	27	100,00	27	27	100,00	27	27	100,00
73.	HGT.09	Prowadzenie działalności turystycznej na obszarach wiejskich	d	10	9	90,00	10	4	40,00	10	4	40,00
74.	HGT.10	Prowadzenie gospodarstwa agroturystycznego	d	10	9	90,00	10	8	80,00	10	8	80,00

OKE w Poznaniu
Raport z egzaminu zawodowego za rok 2023 (PP2019)

Lp.	Oznaczenie kwalifikacji	Nazwa kwalifikacji	Forma egzaminu	Przystąpiło do części pisemnej	Zdalo część pisemną	Zdawalność części pisemnej [%]	Przystąpiło do części praktycznej	Zdalo część praktyczną	Zdawalność części praktycznej [%]	Przystąpiło do obu części egzaminu	Zdalo egzamin	Zdawalność [%]
75.	HGT.12	Organizacja żywienia i usług gastronomicznych	d	88	84	95,45	88	75	85,23	88	75	85,23
76.	INF.01	Montaż i utrzymanie torów telekomunikacyjnych oraz urządzeń abonenckich	wk	1	0	0,00	1	1	100,00	1	0	0,00
77.	INF.02	Administracja i eksploatacja systemów komputerowych, urządzeń peryferyjnych i lokalnych sieci komputerowych	wk	2910	2685	92,27	2902	2408	82,98	2902	2300	79,26
78.	INF.03	Tworzenie i administrowanie stronami i aplikacjami internetowymi oraz bazami danych	dk	808	755	93,44	798	616	77,19	798	613	76,82
79.	INF.04	Projektowanie, programowanie i testowanie aplikacji	dk	100	82	82,00	95	59	62,11	95	56	58,95
80.	INF.07	Montaż i konfiguracja lokalnych sieci komputerowych oraz administrowanie systemami operacyjnymi	wk	140	109	77,86	139	124	89,21	139	107	76,98
81.	INF.08	Eksploatacja i konfiguracja oraz administrowanie sieciami rozległymi	wk	16	8	50,00	16	15	93,75	16	8	50,00
82.	LES.01	Obsługa maszyn stosowanych w gospodarce leśnej	w	12	12	100,00	12	12	100,00	12	12	100,00
83.	MEC.01	Wykonywanie i naprawa wyrobów z blachy i profili kształtowych	w	1	1	100,00	1	1	100,00	1	1	100,00
84.	MEC.03	Montaż i obsługa maszyn i urządzeń	w	102	68	66,67	101	98	97,03	101	67	66,34

OKE w Poznaniu
Raport z egzaminu zawodowego za rok 2023 (PP2019)

Lp.	Oznaczenie kwalifikacji	Nazwa kwalifikacji	Forma egzaminu	Przystąpiło do części pisemnej	Zdalo część pisemną	Zdawalność części pisemnej [%]	Przystąpiło do części praktycznej	Zdalo część praktyczną	Zdawalność części praktycznej [%]	Przystąpiło do obu części egzaminu	Zdalo egzamin	Zdawalność [%]
85.	MEC.05	Użytkowanie obrabiarek skrawających	w	405	372	91,85	407	388	95,33	405	364	89,88
86.	MEC.06	Montaż i obsługa prostych elementów maszyn i urządzeń	w	3	3	100,00	3	3	100,00	3	3	100,00
87.	MEC.08	Wykonywanie i naprawa elementów maszyn, urządzeń i narzędzi	w	339	307	90,56	339	276	81,42	338	251	74,26
88.	MEC.09	Organizacja i nadzorowanie procesów produkcji maszyn i urządzeń	dk	98	85	86,73	98	80	81,63	98	73	74,49
89.	MED.01	Asystowanie lekarzowi dentyście i utrzymanie gabinetu w gotowości do pracy	w	432	390	90,28	430	374	86,98	429	353	82,28
90.	MED.02	Wykonywanie świadczeń stomatologicznych z zakresu profilaktyki i promocji zdrowia jamy ustnej oraz współuczestniczenie w procesie leczenia	w	296	293	98,99	296	284	95,95	295	283	95,93
91.	MED.04	Świadczenie usług medycznych w zakresie ortoptyki	d	9	8	88,89	8	1	12,50	8	1	12,50
92.	MED.05	Świadczenie usług medycznych w zakresie badania i protezowania słuchu	wk	28	27	96,43	28	19	67,86	28	19	67,86
93.	MED.06	Wykonywanie i naprawa wyrobów medycznych z zakresu protetyki dentystrycznej, ortodoncji oraz epitez twarzy	w	6	5	83,33	6	5	83,33	6	5	83,33

OKE w Poznaniu
Raport z egzaminu zawodowego za rok 2023 (PP2019)

Lp.	Oznaczenie kwalifikacji	Nazwa kwalifikacji	Forma egzaminu	Przystąpiło do części pisemnej	Zdalo część pisemną	Zdawalność części pisemnej [%]	Przystąpiło do części praktycznej	Zdalo część praktyczną	Zdawalność części praktycznej [%]	Przystąpiło do obu części egzaminu	Zdalo egzamin	Zdawalność [%]
94.	MED.08	Świadczenie usług medycznych w zakresie diagnostyki obrazowej, elektromedycznej i radioterapii	w	10	10	100,00	10	10	100,00	10	10	100,00
95.	MED.09	Sporządzanie i wytwarzanie produktów leczniczych oraz prowadzenie obrotu produktami leczniczymi, wyrobami medycznymi, suplementami diety i środkami spożywczymi specjalnego przeznaczenia żywieniowego oraz innymi produktami dopuszczonymi do obrotu w aptece na podstawie przepisów prawa	d	21	21	100,00	21	18	85,71	21	18	85,71
96.	MED.10	Świadczenie usług w zakresie masażu	w	766	728	95,04	761	672	88,30	757	659	87,05
97.	MED.12	Wykonywanie dekontaminacji sprzętu i wyrobów medycznych	w	535	443	82,80	525	430	81,90	521	391	75,05
98.	MED.13	Świadczenie usług w zakresie terapii zajęciowej	d	308	302	98,05	311	220	70,74	308	215	69,81
99.	MED.14	Świadczenie usług medyczno-pielęgnacyjnych i opiekuńczych osobie chorej i niesamodzielnej	w	572	550	96,15	569	551	96,84	569	535	94,02
100.	MEP.01	Montaż i naprawa maszyn i urządzeń precyzyjnych	w	13	13	100,00	13	13	100,00	13	13	100,00
101.	MEP.02	Montaż i naprawa elementów i układów optycznych	w	23	12	52,17	23	23	100,00	23	12	52,17
102.	MEP.03	Wykonywanie i naprawa pomocy wzrokowych	w	34	32	94,12	34	31	91,18	34	29	85,29

OKE w Poznaniu
Raport z egzaminu zawodowego za rok 2023 (PP2019)

Lp.	Oznaczenie kwalifikacji	Nazwa kwalifikacji	Forma egzaminu	Przystąpiło do części pisemnej	Zdalo część pisemną	Zdawalność części pisemnej [%]	Przystąpiło do części praktycznej	Zdalo część praktyczną	Zdawalność części praktycznej [%]	Przystąpiło do obu części egzaminu	Zdalo egzamin	Zdawalność [%]
103.	MOD.03	Projektowanie i wytwarzanie wyrobów odzieżowych	w	152	123	80,92	151	143	94,70	151	121	80,13
104.	MOT.01	Diagnostowanie i naprawa nadwozi pojazdów samochodowych	w	15	9	60,00	15	14	93,33	15	8	53,33
105.	MOT.02	Obsługa, diagnostowanie oraz naprawa mechatronicznych systemów pojazdów samochodowych	w	287	217	75,61	286	270	94,41	286	207	72,38
106.	MOT.03	Diagnostowanie i naprawa powłok lakierniczych	w	18	17	94,44	18	17	94,44	18	17	94,44
107.	MOT.04	Diagnostowanie, obsługa i naprawa pojazdów motocyklowych	w	2	2	100,00	2	2	100,00	2	2	100,00
108.	MOT.05	Obsługa, diagnostowanie oraz naprawa pojazdów samochodowych	w	1110	859	77,39	1106	1064	96,20	1100	837	76,09
109.	MOT.06	Organizacja i prowadzenie procesu obsługi pojazdów samochodowych	d	215	206	95,81	215	126	58,60	213	125	58,69
110.	MTL.02	Eksploatacja maszyn i urządzeń odlewniczych	w	4	1	25,00	4	4	100,00	4	1	25,00
111.	OGR.01	Wykonywanie kompozycji florystycznych	w	1145	911	79,56	1132	1021	90,19	1125	872	77,51
112.	OGR.02	Zakładanie i prowadzenie upraw ogrodniczych	w	28	18	64,29	27	26	96,30	27	17	62,96

OKE w Poznaniu
Raport z egzaminu zawodowego za rok 2023 (PP2019)

Lp.	Oznaczenie kwalifikacji	Nazwa kwalifikacji	Forma egzaminu	Przystąpiło do części pisemnej	Zdalo część pisemną	Zdawalność części pisemnej [%]	Przystąpiło do części praktycznej	Zdalo część praktyczną	Zdawalność części praktycznej [%]	Przystąpiło do obu części egzaminu	Zdalo egzamin	Zdawalność [%]
113.	OGR.03	Projektowanie, urządzenie i pielęgnacja roślinnych obiektów architektury krajobrazu	d	556	536	96,40	556	499	89,75	556	490	88,13
114.	OGR.04	Organizacja prac związanych z budową oraz konserwacją obiektów małej architektury krajobrazu	d	42	41	97,62	42	33	78,57	42	33	78,57
115.	OGR.05	Planowanie i organizacja prac ogrodniczych	d	13	12	92,31	13	9	69,23	13	9	69,23
116.	PGF.01	Realizacja procesów drukowania z użyciem fleksograficznych form drukowych	w	17	4	23,53	17	17	100,00	17	4	23,53
117.	PGF.02	Realizacja procesów drukowania z offsetowych form drukowych	w	29	29	100,00	29	28	96,55	29	28	96,55
118.	PGF.03	Realizacja procesów introligatorskich i opakowaniowych	w	9	8	88,89	9	9	100,00	9	8	88,89
119.	PGF.04	Przygotowywanie oraz wykonywanie prac graficznych i publikacji cyfrowych	dk	487	468	96,10	486	395	81,28	486	390	80,25
120.	PGF.05	Drukowanie cyfrowe i obróbka druków	w	11	9	81,82	11	10	90,91	11	9	81,82
121.	PGF.07	Wykonywanie przekazu reklamowego	dk	720	668	92,78	715	620	86,71	715	588	82,24
122.	PGF.08	Zarządzanie kampanią reklamową	dk	77	74	96,10	75	58	77,33	75	57	76,00
123.	ROL.02	Eksploatacja pojazdów, maszyn, urządzeń i narzędzi stosowanych w rolnictwie	w	427	366	85,71	427	425	99,53	426	364	85,45

OKE w Poznaniu
Raport z egzaminu zawodowego za rok 2023 (PP2019)

Lp.	Oznaczenie kwalifikacji	Nazwa kwalifikacji	Forma egzaminu	Przystąpiło do części pisemnej	Zdalo część pisemną	Zdawalność części pisemnej [%]	Przystąpiło do części praktycznej	Zdalo część praktyczną	Zdawalność części praktycznej [%]	Przystąpiło do obu części egzaminu	Zdalo egzamin	Zdawalność [%]
124.	ROL.03	Prowadzenie produkcji pszczelarskiej	w	35	34	97,14	34	33	97,06	34	33	97,06
125.	ROL.04	Prowadzenie produkcji rolniczej	w	826	760	92,01	826	823	99,64	813	751	92,37
126.	ROL.05	Organizacja i prowadzenie przedsiębiorstwa w agrobiznesie	d	7	7	100,00	7	3	42,86	7	3	42,86
127.	ROL.06	Organizacja chowu i hodowli koni	d	92	90	97,83	92	78	84,78	92	78	84,78
128.	ROL.07	Szkolenie i użytkowanie koni	w	69	69	100,00	69	68	98,55	69	68	98,55
129.	ROL.08	Eksploatacja systemów mechatronicznych w rolnictwie	d	5	5	100,00	5	5	100,00	5	5	100,00
130.	ROL.09	Organizacja i nadzorowanie produkcji rolniczej i pszczelarskiej	d	1	1	100,00	1	1	100,00	1	1	100,00
131.	ROL.10	Organizacja i nadzorowanie produkcji rolniczej	d	121	118	97,52	123	117	95,12	118	109	92,37
132.	ROL.11	Prowadzenie chowu i inseminacji zwierząt	d	603	594	98,51	603	479	79,44	602	477	79,24
133.	ROL.12	Wykonywanie weterynaryjnych czynności pomocniczych	w	148	146	98,65	147	131	89,12	146	129	88,36
134.	SPC.01	Produkcja wyrobów cukierniczych	w	220	211	95,91	219	218	99,54	219	210	95,89
135.	SPC.02	Produkcja wyrobów spożywczych z wykorzystaniem maszyn i urządzeń	w	59	59	100,00	59	54	91,53	59	54	91,53
136.	SPC.03	Produkcja wyrobów piekarskich	w	43	39	90,70	43	41	95,35	43	38	88,37
137.	SPC.04	Produkcja przetworów mięsnych i tłuszczowych	w	4	2	50,00	4	4	100,00	4	2	50,00

OKE w Poznaniu
Raport z egzaminu zawodowego za rok 2023 (PP2019)

Lp.	Oznaczenie kwalifikacji	Nazwa kwalifikacji	Forma egzaminu	Przystąpiło do części pisemnej	Zdalo część pisemną	Zdawalność części pisemnej [%]	Przystąpiło do części praktycznej	Zdalo część praktyczną	Zdawalność części praktycznej [%]	Przystąpiło do obu części egzaminu	Zdalo egzamin	Zdawalność [%]
138.	SPC.07	Organizacja i nadzorowanie produkcji wyrobów spożywczych	d	13	10	76,92	13	8	61,54	13	7	53,85
139.	SPC.XX	Produkcja i dystrybucja wyrobów spożywczych	d	13	13	100,00	13	12	92,31	13	12	92,31
140.	SPL.01	Obsługa magazynów	d	2309	2233	96,71	2312	1968	85,12	2308	1953	84,62
141.	SPL.02	Obsługa podróżnych w portach i terminalach	d	55	54	98,18	55	55	100,00	55	54	98,18
142.	SPL.04	Organizacja transportu	d	223	210	94,17	222	178	80,18	222	174	78,38
143.	SPL.05	Organizacja transportu oraz obsługa klientów i kontrahentów	d	31	29	93,55	31	27	87,10	31	26	83,87
144.	SPO.01	Udzielanie pomocy i organizacja wsparcia osobie niepełnosprawnej	w	94	94	100,00	96	95	98,96	94	93	98,94
145.	SPO.03	Świadczenie usług opiekuńczo-wspierających osobie podopiecznej	w	47	45	95,74	49	46	93,88	46	43	93,48
146.	SPO.04	Świadczenie usług opiekuńczych i wspomagających rozwój dziecka	w	200	199	99,50	199	196	98,49	199	196	98,49
147.	SPO.05	Świadczenie usług opiekuńczych	w	53	47	88,68	54	38	70,37	53	37	69,81
148.	TDR.01	Eksploatacja środków transportu drogowego	d	117	67	57,26	118	30	25,42	117	27	23,08
149.	TDR.02	Organizacja przewozu środkami transportu drogowego	d	8	8	100,00	8	3	37,50	8	3	37,50
150.	TKO.02	Montaż i eksploatacja urządzeń i systemów sterowania ruchem kolejowym	w	1	1	100,00	1	1	100,00	1	1	100,00

OKE w Poznaniu
Raport z egzaminu zawodowego za rok 2023 (PP2019)

Lp.	Oznaczenie kwalifikacji	Nazwa kwalifikacji	Forma egzaminu	Przystąpiło do części pisemnej	Zdalo część pisemną	Zdawalność części pisemnej [%]	Przystąpiło do części praktycznej	Zdalo część praktyczną	Zdawalność części praktycznej [%]	Przystąpiło do obu części egzaminu	Zdalo egzamin	Zdawalność [%]
151.	TKO.03	Organizacja robót związanych z budową i utrzymaniem dróg kolejowych	d	7	6	85,71	7	1	14,29	7	1	14,29
152.	TKO.05	Montaż i eksploatacja sieci zasilających oraz trakcji elektrycznej	w	21	17	80,95	21	20	95,24	21	16	76,19
153.	TKO.07	Organizacja i prowadzenie ruchu pociągów	d	28	23	82,14	28	15	53,57	28	15	53,57
154.	TKO.08	Planowanie i realizacja przewozów kolejowych	d	2	1	50,00	2	1	50,00	2	1	50,00
155.	TKO.09	Wykonywanie robót związanych z utrzymaniem i naprawą pojazdów kolejowych	w	3	3	100,00	3	3	100,00	3	3	100,00
156.	TWO.06	Organizacja i wykonywanie prac związanych z eksploatacją maszyn, urządzeń i instalacji okrętowych	dk	28	28	100,00	28	26	92,86	28	26	92,86
157.	TWO.07	Pełnienie wachty morskiej i portowej	d	71	57	80,28	71	48	67,61	71	43	60,56

7. PARAMETRY STATYSTYCZNE WYNIKÓW EGZAMINU ZAWODOWEGO – SESJA LATO 2023 r.

7.1. Parametry statystyczne wyników części pisemnej egzaminu w Okręgu – sesja Lato 2023 r.

Tabela 48. Parametry statystyczne wyników części pisemnej egzaminu w poszczególnych kwalifikacjach w Okręgu – arkusz egzaminacyjny w formie elektronicznej – sesja Lato 2023 (termin główny)

Lp.	Oznaczenie kwalifikacji	Nazwa kwalifikacji	Liczba zdających	Średni wynik [%]	Najniższy wynik [%]	Najwyższy wynik [%]	Rozstęp	Odchylenie standardowe [%]	Mediana [%]	Dominanta [%]
1.	AUD.01	Przygotowanie i organizacja produkcji audiowizualnej	26	67,58	23	95	72	16,78	68	65
2.	AUD.02	Rejestracja, obróbka i publikacja obrazu	491	69,12	18	100	82	14,68	70	70
3.	AUD.03	Budowa i renowacja fortepianów i pianin	17	76,35	60	93	33	11,26	78	65
4.	AUD.05	Realizacja projektów graficznych i multimedialnych	52	74,17	53	93	40	11,17	73	70
5.	AUD.08	Montaż dźwięku	7	53,43	35	78	43	13,60	53	-
6.	BPO.01	Zarządzanie bezpieczeństwem w środowisku pracy	273	75,66	20	100	80	16,90	78	65; 88
7.	BPO.02	Ochrona osób i mienia	45	77,20	45	93	48	12,40	80	90
8.	BUD.01	Wykonywanie robót zbrojarskich i betonarskich	69	65,81	30	93	63	13,60	68	68
9.	BUD.02	Wykonywanie robót ciesielskich	2	50,50	48	53	5	3,54	51	-
10.	BUD.03	Wykonywanie robót dekarско-blacharskich	1	58,00	-	-	-	-	-	-
11.	BUD.09	Wykonywanie robót związanych z budową, montażem i eksploatacją sieci oraz instalacji sanitarnych	49	55,31	25	98	73	13,40	55	53
12.	BUD.11	Wykonywanie robót montażowych, okładzinowych i wykończeniowych	300	61,08	33	100	67	13,07	60	55
13.	BUD.12	Wykonywanie robót murarskich i tynkarskich	564	73,08	0	100	100	15,06	75	80

OKE w Poznaniu
Raport z egzaminu zawodowego za rok 2023 (PP2019)

Lp.	Oznaczenie kwalifikacji	Nazwa kwalifikacji	Liczba zdających	Średni wynik [%]	Najniższy wynik [%]	Najwyższy wynik [%]	Rozstęp	Odchylenie standardowe [%]	Mediana [%]	Dominanta [%]
14.	BUD.13	Eksploatacja maszyn i urządzeń do robót ziemnych i drogowych	12	64,58	50	90	40	11,45	64	50; 60; 68; 73
15.	BUD.14	Organizacja i kontrola robót budowlanych oraz sporządzanie kosztorysów	64	64,11	20	93	73	13,84	64	58
16.	BUD.16	Wykonywanie robót związanych z budową, montażem oraz eksploatacją sieci i instalacji gazowych	6	65,33	50	78	28	11,27	69	-
17.	BUD.18	Wykonywanie pomiarów sytuacyjnych, wysokościowych i realizacyjnych oraz opracowywanie wyników tych pomiarów	108	66,29	38	93	55	14,05	68	63
18.	BUD.19	Wykonywanie prac geodezyjnych związanych z katastrzem i gospodarką nieruchomościami	11	73,18	55	95	40	12,14	73	73
19.	BUD.20	Organizacja robót związanych z budową, montażem i eksploatacją sieci oraz instalacji sanitarnych	12	72,67	60	98	38	10,09	72	65; 70; 75
20.	BUD.23	Wykonywanie i renowacja detali architektonicznych	84	75,19	43	100	57	12,67	75	80
21.	BUD.24	Prowadzenie prac renowatorskich elementów architektury	9	76,11	55	93	38	13,41	80	63; 80; 93
22.	BUD.25	Organizacja, kontrola i sporządzanie kosztorysów robót wykończeniowych w budownictwie	15	68,07	45	78	33	8,35	70	75
23.	CHM.01	Obsługa maszyn i urządzeń do przetwórstwa tworzyw sztucznych	1	70,00	-	-	-	-	-	-
24.	CHM.03	Przygotowywanie sprzętu, odczynników chemicznych i próbek do badań analitycznych	72	69,25	23	100	77	18,87	72	80; 83
25.	CHM.04	Wykonywanie badań analitycznych	1	68,00	-	-	-	-	-	-
26.	CHM.06	Organizacja i kontrolowanie procesów technologicznych w przemyśle chemicznym	9	61,78	35	80	45	16,62	65	65; 75

OKE w Poznaniu
Raport z egzaminu zawodowego za rok 2023 (PP2019)

Lp.	Oznaczenie kwalifikacji	Nazwa kwalifikacji	Liczba zdających	Średni wynik [%]	Najniższy wynik [%]	Najwyższy wynik [%]	Rozstęp	Odchylenie standardowe [%]	Mediana [%]	Dominanta [%]
27.	DRM.01	Wykonywanie wyrobów koszykarsko-plecionkarskich	4	63,25	53	75	22	9,25	63	-
28.	DRM.02	Montaż i obsługa maszyn i urządzeń przemysłu drzewnego	15	50,80	30	65	35	12,24	53	63
29.	DRM.03	Wytwarzanie prostych wyrobów z drewna i materiałów drewnopochodnych	5	76,40	65	93	28	11,52	73	-
30.	DRM.04	Wytwarzanie wyrobów z drewna i materiałów drewnopochodnych	259	61,85	23	90	67	14,13	60	58
31.	DRM.05	Wykonywanie wyrobów tapicerowanych	81	64,17	33	90	57	10,47	63	63
32.	DRM.08	Organizacja i prowadzenie procesów przetwarzania drewna i materiałów drewnopochodnych	54	73,59	50	93	43	11,11	74	68; 85
33.	EKA.01	Obsługa klienta w jednostkach administracji	682	63,96	0	100	100	16,80	65	63
34.	EKA.02	Organizacja i prowadzenie archiwum	17	63,59	38	90	52	17,60	65	38;48; 50;65; 70;78; 90
35.	EKA.03	Opracowywanie materiałów archiwalnych	37	66,95	28	100	72	18,73	68	68; 88
36.	EKA.04	Prowadzenie dokumentacji w jednostce organizacyjnej	1234	73,96	0	100	100	13,80	75	73
37.	EKA.05	Prowadzenie spraw kadrowo-płacowych i gospodarki finansowej jednostek organizacyjnych	364	79,87	38	100	62	13,09	83	93
38.	EKA.07	Prowadzenie rachunkowości	92	74,70	28	100	72	15,11	77	70; 93
39.	EKA.08	Świadczenie usług pocztowych i finansowych oraz wykonywanie zadań rozdzielczo-ekspedycyjnych	393	55,53	18	98	80	15,30	55	53
40.	ELE.01	Montaż i obsługa maszyn i urządzeń elektrycznych	41	46,32	28	78	50	12,51	48	53

OKE w Poznaniu
Raport z egzaminu zawodowego za rok 2023 (PP2019)

Lp.	Oznaczenie kwalifikacji	Nazwa kwalifikacji	Liczba zdających	Średni wynik [%]	Najniższy wynik [%]	Najwyższy wynik [%]	Rozstęp	Odchylenie standardowe [%]	Mediana [%]	Dominanta [%]
41.	ELE.02	Montaż, uruchamianie i konserwacja instalacji, maszyn i urządzeń elektrycznych	693	61,43	0	100	100	15,20	60	50
42.	ELE.03	Wykonywanie robót związanych z montażem instalacji i urządzeń chłodniczych, klimatyzacyjnych oraz pomp ciepła	35	67,63	40	90	50	12,58	65	63
43.	ELE.04	Eksploatacja i organizacja robót związanych z montażem instalacji i urządzeń chłodniczych, klimatyzacyjnych oraz pomp ciepła	6	70,67	50	100	50	17,14	68	68
44.	ELE.05	Eksploatacja maszyn, urządzeń i instalacji elektrycznych	128	51,03	28	83	55	12,64	50	48
45.	ELE.06	Montaż, uruchamianie oraz eksploatacja instalacji i jednostek przesyłowych w systemach energetycznych	16	66,88	48	98	50	13,89	67	48; 55; 73; 75
46.	ELE.07	Montaż, uruchamianie oraz eksploatacja instalacji i jednostek wytwórczych w systemach energetycznych	6	66,00	45	85	40	13,65	68	-
47.	ELE.09	Obsługa i konserwacja urządzeń dźwigowych	1	70,00	-	-	-	-	-	-
48.	ELE.10	Montaż i uruchamianie urządzeń i systemów energetyki odnawialnej	199	74,40	30	100	70	12,91	75	83
49.	ELE.11	Eksploatacja urządzeń i systemów energetyki odnawialnej	25	70,48	43	93	50	12,86	70	55; 63; 70; 73
50.	ELM.01	Montaż, uruchamianie i obsługiwanie układów automatyki przemysłowej	188	71,83	0	100	100	12,73	73	73
51.	ELM.02	Montaż oraz instalowanie układów i urządzeń elektronicznych	259	67,35	30	100	70	13,09	68	70
52.	ELM.03	Montaż, uruchamianie i konserwacja urządzeń i systemów mechatronicznych	917	65,16	0	100	100	15,20	65	63

OKE w Poznaniu
Raport z egzaminu zawodowego za rok 2023 (PP2019)

Lp.	Oznaczenie kwalifikacji	Nazwa kwalifikacji	Liczba zdających	Średni wynik [%]	Najniższy wynik [%]	Najwyższy wynik [%]	Rozstęp	Odchylenie standardowe [%]	Mediana [%]	Dominanta [%]
53.	ELM.04	Eksploatacja układów automatyki przemysłowej	9	63,00	48	78	30	9,42	60	60
54.	ELM.05	Eksploatacja urządzeń elektronicznych	61	61,41	28	100	72	18,53	60	68
55.	ELM.06	Eksploatacja i programowanie urządzeń i systemów mechatronicznych	217	62,75	23	100	77	14,62	63	65
56.	FRK.01	Wykonywanie usług fryzjerskich	529	66,46	28	98	70	13,76	68	73
57.	FRK.02	Wykonywanie fryzjerskich prac pomocniczych	3	86,00	80	93	13	6,56	85	-
58.	FRK.03	Projektowanie i wykonywanie fryzur	86	72,16	40	93	53	10,44	73	68; 75
59.	FRK.04	Wykonywanie zabiegów kosmetycznych	1039	72,29	0	100	100	15,06	73	73
60.	FRK.05	Świadczenie usług w zakresie zabiegów podologicznych	136	66,61	0	95	95	15,04	68	70; 80
61.	GIW.03	Eksploatacja złóż metodą odkrywkową	1	88,00	-	-	-	-	-	-
62.	GIW.07	Organizacja i prowadzenie eksploatacji złóż metodą odkrywkową	1	80,00	-	-	-	-	-	-
63.	HAN.01	Prowadzenie sprzedaży	1362	65,11	0	93	93	13,42	65	65
64.	HAN.02	Prowadzenie działań handlowych	50	72,42	43	98	55	12,07	74	73; 78
65.	HGT.01	Wykonywanie usług kelnerskich	29	65,17	38	85	47	11,97	65	63; 68; 78
66.	HGT.02	Przygotowanie i wydawanie dań	2239	67,10	0	100	100	13,00	68	68; 75
67.	HGT.03	Obsługa gości w obiekcie świadczącym usługi hotelarskie	619	76,38	33	100	67	11,39	78	75
68.	HGT.04	Wykonywanie prac pomocniczych w obiektach świadczących usługi gastronomiczne	28	67,21	25	100	75	17,02	67	78
69.	HGT.05	Wykonywanie prac pomocniczych w obiektach świadczących usługi hotelarskie	42	70,19	0	88	88	13,79	73	65; 73; 75
70.	HGT.06	Realizacja usług w recepcji	106	76,17	45	95	50	9,92	78	75
71.	HGT.07	Przygotowanie imprez i usług turystycznych	438	77,21	40	100	60	10,61	78	80

OKE w Poznaniu
Raport z egzaminu zawodowego za rok 2023 (PP2019)

Lp.	Oznaczenie kwalifikacji	Nazwa kwalifikacji	Liczba zdających	Średni wynik [%]	Najniższy wynik [%]	Najwyższy wynik [%]	Rozstęp	Odchylenie standardowe [%]	Mediana [%]	Dominanta [%]
72.	HGT.08	Obsługa klienta oraz rozliczanie imprez i usług turystycznych	27	76,41	63	95	32	8,44	78	78
73.	HGT.09	Prowadzenie działalności turystycznej na obszarach wiejskich	10	65,30	30	90	60	17,38	64	58
74.	HGT.10	Prowadzenie gospodarstwa agroturystycznego	10	71,80	45	83	38	10,96	73	68; 73; 83
75.	HGT.12	Organizacja żywienia i usług gastronomicznych	88	75,39	35	98	63	13,05	78	83
76.	INF.01	Montaż i utrzymanie torów telekomunikacyjnych oraz urządzeń abonenckich	1	23,00	-	-	-	-	-	-
77.	INF.02	Administracja i eksploatacja systemów komputerowych, urządzeń peryferyjnych i lokalnych sieci komputerowych	2910	69,68	0	100	100	14,41	70	70
78.	INF.03	Tworzenie i administrowanie stronami i aplikacjami internetowymi oraz bazami danych	808	77,26	18	100	82	15,67	80	85
79.	INF.04	Projektowanie, programowanie i testowanie aplikacji	100	70,61	18	98	80	19,99	72	93
80.	INF.07	Montaż i konfiguracja lokalnych sieci komputerowych oraz administrowanie systemami operacyjnymi	140	59,61	28	100	72	13,63	59	58
81.	INF.08	Eksploatacja i konfiguracja oraz administrowanie sieciami rozległymi	16	55,88	35	80	45	13,09	53	48
82.	LES.01	Obsługa maszyn stosowanych w gospodarce leśnej	12	61,67	53	70	17	5,02	62	60
83.	MEC.01	Wykonywanie i naprawa wyrobów z blachy i profili kształtowych	1	55,00	-	-	-	-	-	-
84.	MEC.03	Montaż i obsługa maszyn i urządzeń	102	54,59	23	88	65	14,12	55	55
85.	MEC.05	Użytkowanie obrabiarek skrawających	405	71,77	30	100	70	14,63	73	80
86.	MEC.06	Montaż i obsługa prostych elementów maszyn i urządzeń	3	73,33	70	80	10	5,77	70	70

OKE w Poznaniu
Raport z egzaminu zawodowego za rok 2023 (PP2019)

Lp.	Oznaczenie kwalifikacji	Nazwa kwalifikacji	Liczba zdających	Średni wynik [%]	Najniższy wynik [%]	Najwyższy wynik [%]	Rozstęp	Odchylenie standardowe [%]	Mediana [%]	Dominanta [%]
87.	MEC.08	Wykonywanie i naprawa elementów maszyn, urządzeń i narzędzi	339	69,44	0	100	100	14,92	70	65; 68; 80
88.	MEC.09	Organizacja i nadzorowanie procesów produkcji maszyn i urządzeń	98	62,57	0	95	95	15,49	63	55
89.	MED.01	Asystowanie lekarzowi dentyście i utrzymanie gabinetu w gotowości do pracy	432	72,84	20	100	80	16,72	75	80
90.	MED.02	Wykonywanie świadczeń stomatologicznych z zakresu profilaktyki i promocji zdrowia jamy ustnej oraz współuczestniczenie w procesie leczenia	296	84,58	38	100	62	12,54	88	90
91.	MED.04	Świadczenie usług medycznych w zakresie ortoptyki	9	73,11	40	90	50	16,31	78	78
92.	MED.05	Świadczenie usług medycznych w zakresie badania i protezowania słuchu	28	85,18	33	98	65	14,95	92	95
93.	MED.06	Wykonywanie i naprawa wyrobów medycznych z zakresu protetyki dentystycznej, ortodoncji oraz epitez twarzy	6	71,50	33	93	60	22,60	77	-
94.	MED.08	Świadczenie usług medycznych w zakresie diagnostyki obrazowej, elektromedycznej i radioterapii	10	88,80	70	100	30	11,05	90	90
95.	MED.09	Sporządzanie i wytwarzanie produktów leczniczych oraz prowadzenie obrotu produktami leczniczymi, wyrobami medycznymi, suplementami diety i środkami spożywczymi specjalnego przeznaczenia żywieniowego oraz innymi produktami dopuszczonymi do obrotu w aptece na podstawie przepisów prawa	21	86,81	65	95	30	9,12	90	95
96.	MED.10	Świadczenie usług w zakresie masażu	766	75,40	13	100	87	15,29	78	83
97.	MED.12	Wykonywanie dekontaminacji sprzętu i wyrobów medycznych	535	70,70	5	100	95	20,33	75	90
98.	MED.13	Świadczenie usług w zakresie terapii zajęciowej	308	81,54	40	100	60	12,05	83	90

OKE w Poznaniu
Raport z egzaminu zawodowego za rok 2023 (PP2019)

Lp.	Oznaczenie kwalifikacji	Nazwa kwalifikacji	Liczba zdających	Średni wynik [%]	Najniższy wynik [%]	Najwyższy wynik [%]	Rozstęp	Odchylenie standardowe [%]	Mediana [%]	Dominanta [%]
99.	MED.14	Świadczenie usług medyczno-pielęgnacyjnych i opiekuńczych osobie chorej i niesamodzielnej	572	76,78	23	100	77	13,06	78	85; 88
100.	MEP.01	Montaż i naprawa maszyn i urządzeń precyzyjnych	13	77,23	60	90	30	9,18	78	68
101.	MEP.02	Montaż i naprawa elementów i układów optycznych	23	48,91	25	78	53	12,32	50	48; 53; 58
102.	MEP.03	Wykonywanie i naprawa pomocy wzrokowych	34	69,21	40	88	48	12,18	70	70
103.	MOD.03	Projektowanie i wytwarzanie wyrobów odzieżowych	152	63,89	23	100	77	16,99	65	50
104.	MOT.01	Diagnostowanie i naprawa nadwozi pojazdów samochodowych	15	62,47	35	88	53	18,50	63	43; 45; 68; 88
105.	MOT.02	Obsługa, diagnostowanie oraz naprawa mechatronicznych systemów pojazdów samochodowych	287	58,91	28	90	62	12,97	58	53
106.	MOT.03	Diagnostowanie i naprawa powłok lakierniczych	18	62,83	45	88	43	11,14	60	60; 65
107.	MOT.04	Diagnostowanie, obsługa i naprawa pojazdów motocyklowych	2	71,50	55	88	33	23,33	72	-
108.	MOT.05	Obsługa, diagnostowanie oraz naprawa pojazdów samochodowych	1110	61,77	0	98	98	15,80	63	65
109.	MOT.06	Organizacja i prowadzenie procesu obsługi pojazdów samochodowych	215	74,60	43	95	52	11,02	75	75
110.	MTL.02	Eksploatacja maszyn i urządzeń odlewniczych	4	49,00	45	58	13	6,16	47	45
111.	OGR.01	Wykonywanie kompozycji florystycznych	1145	66,51	0	100	100	19,22	68	75
112.	OGR.02	Zakładanie i prowadzenie upraw ogrodniczych	28	54,96	20	83	63	16,48	54	40; 60; 65
113.	OGR.03	Projektowanie, urządzenie i pielęgnacja roślinnych obiektów architektury krajobrazu	556	70,61	33	100	67	12,03	70	73
114.	OGR.04	Organizacja prac związanych z budową oraz konserwacją obiektów małej architektury krajobrazu	42	76,67	48	100	52	12,83	79	88

OKE w Poznaniu
Raport z egzaminu zawodowego za rok 2023 (PP2019)

Lp.	Oznaczenie kwalifikacji	Nazwa kwalifikacji	Liczba zdających	Średni wynik [%]	Najniższy wynik [%]	Najwyższy wynik [%]	Rozstęp	Odchylenie standardowe [%]	Mediana [%]	Dominanta [%]
115.	OGR.05	Planowanie i organizacja prac ogrodniczych	13	63,00	40	75	35	9,62	63	58; 63; 73
116.	PGF.01	Realizacja procesów drukowania z użyciem fleksograficznych form drukowych	17	42,65	28	55	27	8,50	43	48
117.	PGF.02	Realizacja procesów drukowania z offsetowych form drukowych	29	77,10	55	90	35	8,44	78	78
118.	PGF.03	Realizacja procesów introligatorskich i opakowaniowych	9	66,89	48	93	45	14,95	60	60
119.	PGF.04	Przygotowywanie oraz wykonywanie prac graficznych i publikacji cyfrowych	487	72,28	33	95	62	12,27	73	80
120.	PGF.05	Drukowanie cyfrowe i obróbka druków	11	65,27	48	83	35	12,68	63	48; 63; 80
121.	PGF.07	Wykonywanie przekazu reklamowego	720	70,85	35	100	65	13,33	73	75
122.	PGF.08	Zarządzanie kampanią reklamową	77	67,70	40	90	50	10,39	68	70
123.	ROL.02	Eksploatacja pojazdów, maszyn, urządzeń i narzędzi stosowanych w rolnictwie	427	63,30	20	98	78	13,02	65	63
124.	ROL.03	Prowadzenie produkcji pszczelarskiej	35	72,46	45	93	48	11,32	73	78
125.	ROL.04	Prowadzenie produkcji rolniczej	826	72,25	23	100	77	15,34	73	70
126.	ROL.05	Organizacja i prowadzenie przedsiębiorstwa w agrobiznesie	7	84,29	70	93	23	7,20	85	83; 88
127.	ROL.06	Organizacja chowu i hodowli koni	92	85,79	35	100	65	15,76	93	100
128.	ROL.07	Szkolenie i użytkowanie koni	69	93,94	68	100	32	7,60	98	98; 100
129.	ROL.08	Eksploatacja systemów mechatronicznych w rolnictwie	5	84,80	75	93	18	7,01	83	83
130.	ROL.09	Organizacja i nadzorowanie produkcji rolniczej i pszczelarskiej	1	68,00	-	-	-	-	-	-
131.	ROL.10	Organizacja i nadzorowanie produkcji rolniczej	121	86,35	35	100	65	13,02	90	90; 95

OKE w Poznaniu
Raport z egzaminu zawodowego za rok 2023 (PP2019)

Lp.	Oznaczenie kwalifikacji	Nazwa kwalifikacji	Liczba zdających	Średni wynik [%]	Najniższy wynik [%]	Najwyższy wynik [%]	Rozstęp	Odchylenie standardowe [%]	Mediana [%]	Dominanta [%]
132.	ROL.11	Prowadzenie chowu i inseminacji zwierząt	603	73,79	43	100	57	11,79	75	73
133.	ROL.12	Wykonywanie weterynaryjnych czynności pomocniczych	148	78,17	43	100	57	12,71	80	80; 83; 85; 88
134.	SPC.01	Produkcja wyrobów cukierniczych	220	73,86	28	100	72	13,09	75	75
135.	SPC.02	Produkcja wyrobów spożywczych z wykorzystaniem maszyn i urządzeń	59	78,20	50	100	50	10,91	78	83; 88
136.	SPC.03	Produkcja wyrobów piekarskich	43	68,84	38	95	57	13,71	73	73; 78
137.	SPC.04	Produkcja przetworów mięsnych i tłuszczowych	4	57,75	23	85	62	31,11	62	-
138.	SPC.07	Organizacja i nadzorowanie produkcji wyrobów spożywczych	13	60,31	43	90	47	14,69	55	53
139.	SPC.XX	Produkcja i dystrybucja wyrobów spożywczych	13	76,54	60	98	38	10,32	75	73
140.	SPL.01	Obsługa magazynów	2309	75,13	0	100	100	12,64	78	80
141.	SPL.02	Obsługa podróżnych w portach i terminalach	55	77,45	43	95	52	10,86	80	85
142.	SPL.04	Organizacja transportu	223	70,09	35	93	58	11,70	70	70
143.	SPL.05	Organizacja transportu oraz obsługa klientów i kontrahentów	31	70,65	40	95	55	13,56	73	73
144.	SPO.01	Udzielanie pomocy i organizacja wsparcia osobie niepełnosprawnej	94	86,30	58	100	42	9,22	88	93
145.	SPO.03	Świadczenie usług opiekuńczo-wspierających osobie podopiecznej	47	74,77	45	100	55	13,28	75	60; 85
146.	SPO.04	Świadczenie usług opiekuńczych i wspomagających rozwój dziecka	200	83,29	45	100	55	10,62	85	85
147.	SPO.05	Świadczenie usług opiekuńczych	53	71,02	35	98	63	17,51	75	55; 88
148.	TDR.01	Eksploatacja środków transportu drogowego	117	52,72	25	83	58	12,76	53	45; 68

Lp.	Oznaczenie kwalifikacji	Nazwa kwalifikacji	Liczba zdających	Średni wynik [%]	Najniższy wynik [%]	Najwyższy wynik [%]	Rozstęp	Odchylenie standardowe [%]	Mediana [%]	Dominanta [%]
149.	TDR.02	Organizacja przewozu środkami transportu drogowego	8	67,50	55	80	25	10,00	70	70
150.	TKO.02	Montaż i eksploatacja urządzeń i systemów sterowania ruchem kolejowym	1	93,00	-	-	-	-	-	-
151.	TKO.03	Organizacja robót związanych z budową i utrzymaniem dróg kolejowych	7	64,86	43	85	42	16,36	63	-
152.	TKO.05	Montaż i eksploatacja sieci zasilających oraz trakcji elektrycznej	21	71,00	45	98	53	17,22	73	45
153.	TKO.07	Organizacja i prowadzenie ruchu pociągów	28	64,07	40	90	50	14,60	65	70
154.	TKO.08	Planowanie i realizacja przewozów kolejowych	2	68,00	43	93	50	35,36	68	-
155.	TKO.09	Wykonywanie robót związanych z utrzymaniem i naprawą pojazdów kolejowych	3	64,33	60	70	10	5,13	63	-
156.	TWO.06	Organizacja i wykonywanie prac związanych z eksploatacją maszyn, urządzeń i instalacji okrętowych	28	75,79	58	90	32	10,09	78	88
157.	TWO.07	Pełnienie wachty morskiej i portowej	71	65,25	38	88	50	13,07	68	73

7.2. Parametry statystyczne wyników części praktycznej egzaminu zawodowego w Okręgu – sesja Lato 2023 r.

Tabela 49. Parametry statystyczne wyników części praktycznej egzaminu w poszczególnych kwalifikacjach o Okręgu – sesja Lato 2023 (termin główny)

Lp.	Oznaczenie kwalifikacji	Nazwa kwalifikacji	Liczba zdających	Średni wynik [%]	Najniższy wynik [%]	Najwyższy wynik [%]	Rozstęp	Odchylenie Standardowe [%]	Mediana [%]	Dominanta [%]
1.	AUD.01	Przygotowanie i organizacja produkcji audiowizualnej	26	58,96	0	89	89	20,55	62	62; 75
2.	AUD.02	Rejestracja, obróbka i publikacja obrazu	489	83,21	0	100	100	17,63	89	96

OKE w Poznaniu
Raport z egzaminu zawodowego za rok 2023 (PP2019)

Lp.	Oznaczenie kwalifikacji	Nazwa kwalifikacji	Liczba zdających	Średni wynik [%]	Najniższy wynik [%]	Najwyższy wynik [%]	Rozstęp	Odchylenie Standardowe [%]	Mediana [%]	Dominanta [%]
3.	AUD.03	Budowa i renowacja fortepianów i pianin	17	99,47	94	100	6	1,59	100	100
4.	AUD.05	Realizacja projektów graficznych i multimedialnych	52	86,50	56	100	44	11,47	90	97
5.	AUD.08	Montaż dźwięku	7	86,29	33	100	67	24,96	100	100
6.	BPO.01	Zarządzanie bezpieczeństwem w środowisku pracy	269	51,34	0	100	100	28,29	50	80
7.	BPO.02	Ochrona osób i mienia	47	82,34	38	100	62	18,39	91	98
8.	BUD.01	Wykonywanie robót zbrojarskich i betoniarskich	69	92,19	33	100	67	11,98	96	100
9.	BUD.02	Wykonywanie robót ciesielskich	2	32,50	30	35	5	3,54	33	-
10.	BUD.03	Wykonywanie robót dekarско-blacharskich	1	29,00	-	-	-	-	-	-
11.	BUD.09	Wykonywanie robót związanych z budową, montażem i eksploatacją sieci oraz instalacji sanitarnych	46	91,98	9	100	91	18,10	96	100
12.	BUD.11	Wykonywanie robót montażowych, okładzinowych i wykończeniowych	295	94,59	8	100	92	10,49	97	100
13.	BUD.12	Wykonywanie robót murarskich i tynkarskich	564	92,32	0	100	100	10,08	94	100
14.	BUD.13	Eksploatacja maszyn i urządzeń do robót ziemnych i drogowych	12	87,75	83	96	13	3,52	87	85; 86; 87; 88
15.	BUD.14	Organizacja i kontrola robót budowlanych oraz sporządzanie kosztorysów	64	71,80	1	100	99	24,79	77	70; 94; 95
16.	BUD.16	Wykonywanie robót związanych z budową, montażem oraz eksploatacją sieci i instalacji gazowych	6	91,00	87	97	10	3,74	91	-
17.	BUD.18	Wykonywanie pomiarów sytuacyjnych, wysokościowych i realizacyjnych oraz opracowywanie wyników tych pomiarów	108	85,18	2	100	98	24,91	98	100
18.	BUD.19	Wykonywanie prac geodezyjnych związanych z katastrzem i gospodarką nieruchomościami	11	77,64	39	100	61	18,63	73	98
19.	BUD.20	Organizacja robót związanych z budową, montażem i eksploatacją sieci oraz instalacji sanitarnych	12	79,92	36	100	64	18,25	83	82; 83; 87
20.	BUD.23	Wykonywanie i renowacja detali architektonicznych	84	93,62	80	100	20	4,97	92	92

OKE w Poznaniu
Raport z egzaminu zawodowego za rok 2023 (PP2019)

Lp.	Oznaczenie kwalifikacji	Nazwa kwalifikacji	Liczba zdających	Średni wynik [%]	Najniższy wynik [%]	Najwyższy wynik [%]	Rozstęp	Odchylenie Standardowe [%]	Mediana [%]	Dominanta [%]
21.	BUD.24	Prowadzenie prac renowatorskich elementów architektury	9	92,44	81	100	19	6,82	94	94; 96; 100
22.	BUD.25	Organizacja, kontrola i sporządzanie kosztorysów robót wykończeniowych w budownictwie	15	84,47	69	97	28	8,53	86	80; 86
23.	CHM.01	Obsługa maszyn i urządzeń do przetwórstwa tworzyw sztucznych	1	87,00	-	-	-	-	-	-
24.	CHM.03	Przygotowywanie sprzętu, odczynników chemicznych i próbek do badań analitycznych	72	74,97	25	100	75	20,75	82	100
25.	CHM.04	Wykonywanie badań analitycznych	1	90,00	-	-	-	-	-	-
26.	CHM.06	Organizacja i kontrolowanie procesów technologicznych w przemyśle chemicznym	9	80,56	59	98	39	13,87	83	-
27.	DRM.01	Wykonywanie wyrobów koszykarsko-plecionkarskich	4	80,50	29	100	71	34,38	97	-
28.	DRM.02	Montaż i obsługa maszyn i urządzeń przemysłu drzewnego	15	92,80	87	98	11	3,12	93	93
29.	DRM.03	Wytwarzanie prostych wyrobów z drewna i materiałów drewnopochodnych	5	93,20	89	98	9	4,44	91	98
30.	DRM.04	Wytwarzanie wyrobów z drewna i materiałów drewnopochodnych	257	91,61	0	100	100	11,33	94	100
31.	DRM.05	Wykonywanie wyrobów tapicerowanych	81	94,72	79	100	21	5,66	96	100
32.	DRM.08	Organizacja i prowadzenie procesów przetwarzania drewna i materiałów drewnopochodnych	55	70,58	5	100	95	20,97	75	77; 82; 90; 100
33.	EKA.01	Obsługa klienta w jednostkach administracji	678	80,62	0	100	100	18,81	87	93
34.	EKA.02	Organizacja i prowadzenie archiwum	17	75,35	30	100	70	22,08	81	48; 96; 100
35.	EKA.03	Opracowywanie materiałów archiwalnych	37	92,03	48	100	52	13,66	98	100
36.	EKA.04	Prowadzenie dokumentacji w jednostce organizacyjnej	1232	93,23	0	100	100	10,42	97	100
37.	EKA.05	Prowadzenie spraw kadrowo-płacowych i gospodarki finansowej jednostek organizacyjnych	364	91,50	30	100	70	9,95	94	100
38.	EKA.07	Prowadzenie rachunkowości	90	91,03	34	100	66	12,24	95	100

OKE w Poznaniu
Raport z egzaminu zawodowego za rok 2023 (PP2019)

Lp.	Oznaczenie kwalifikacji	Nazwa kwalifikacji	Liczba zdających	Średni wynik [%]	Najniższy wynik [%]	Najwyższy wynik [%]	Rozstęp	Odchylenie Standardowe [%]	Mediana [%]	Dominanta [%]
39.	EKA.08	Świadczenie usług pocztowych i finansowych oraz wykonywanie zadań rozdzielczo-ekspedycyjnych	395	63,37	0	100	100	22,25	67	66; 85
40.	ELE.01	Montaż i obsługa maszyn i urządzeń elektrycznych	40	84,25	20	100	80	28,51	100	100
41.	ELE.02	Montaż, uruchamianie i konserwacja instalacji, maszyn i urządzeń elektrycznych	687	90,41	0	100	100	20,18	100	100
42.	ELE.03	Wykonywanie robót związanych z montażem instalacji i urządzeń chłodniczych, klimatyzacyjnych oraz pomp ciepła	35	94,34	80	100	20	4,60	94	94
43.	ELE.04	Eksplatacja i organizacja robót związanych z montażem instalacji i urządzeń chłodniczych, klimatyzacyjnych oraz pomp ciepła	5	51,80	6	96	90	40,08	35	-
44.	ELE.05	Eksplatacja maszyn, urządzeń i instalacji elektrycznych	127	75,06	17	100	83	24,69	82	100
45.	ELE.06	Montaż, uruchamianie oraz eksploatacja instalacji i jednostek przesyłowych w systemach energetycznych	16	75,63	54	96	42	11,19	75	70
46.	ELE.07	Montaż, uruchamianie oraz eksploatacja instalacji i jednostek wytwórczych w systemach energetycznych	6	72,17	39	100	61	25,13	74	-
47.	ELE.09	Obsługa i konserwacja urządzeń dźwigowych	1	94,00	-	-	-	-	-	-
48.	ELE.10	Montaż i uruchamianie urządzeń i systemów energetyki odnawialnej	200	94,54	6	100	94	11,83	97	100
49.	ELE.11	Eksplatacja urządzeń i systemów energetyki odnawialnej	25	58,80	11	87	76	18,30	62	41; 58; 63; 83
50.	ELM.01	Montaż, uruchamianie i obsługiwane układów automatyki przemysłowej	188	95,98	0	100	100	12,16	99	100
51.	ELM.02	Montaż oraz instalowanie układów i urządzeń elektronicznych	259	91,90	0	100	100	16,21	97	100
52.	ELM.03	Montaż, uruchamianie i konserwacja urządzeń i systemów mechatronicznych	918	94,64	0	100	100	12,19	98	100
53.	ELM.04	Eksplatacja układów automatyki przemysłowej	9	81,00	69	96	27	8,50	82	76
54.	ELM.05	Eksplatacja urządzeń elektronicznych	62	72,08	18	100	82	22,38	78	97

OKE w Poznaniu
Raport z egzaminu zawodowego za rok 2023 (PP2019)

Lp.	Oznaczenie kwalifikacji	Nazwa kwalifikacji	Liczba zdających	Średni wynik [%]	Najniższy wynik [%]	Najwyższy wynik [%]	Rozstęp	Odchylenie Standardowe [%]	Mediana [%]	Dominanta [%]
55.	ELM.06	Eksploatacja i programowanie urządzeń i systemów mechatronicznych	217	91,50	15	100	85	12,74	95	97
56.	FRK.01	Wykonywanie usług fryzjerskich	525	91,18	0	100	100	11,16	94	100
57.	FRK.02	Wykonywanie fryzjerskich prac pomocniczych	3	86,67	82	92	10	5,03	86	-
58.	FRK.03	Projektowanie i wykonywanie fryzur	85	78,21	32	98	66	13,66	82	86; 90
59.	FRK.04	Wykonywanie zabiegów kosmetycznych	1035	78,60	24	100	76	14,61	81	93
60.	FRK.05	Świadczenie usług w zakresie zabiegów podologicznych	136	88,32	0	100	100	11,56	91	93
61.	GIW.03	Eksploatacja złóż metodą odkrywkową	1	100,00	-	-	-	-	-	-
62.	GIW.07	Organizacja i prowadzenie eksploatacji złóż metodą odkrywkową	1	87,00	-	-	-	-	-	-
63.	HAN.01	Prowadzenie sprzedaży	1359	95,14	0	100	100	9,58	98	100
64.	HAN.02	Prowadzenie działań handlowych	50	82,30	0	100	100	19,69	90	97
65.	HGT.01	Wykonywanie usług kelnerskich	29	89,66	48	100	52	11,79	91	100
66.	HGT.02	Przygotowanie i wydawanie dań	2229	94,12	0	100	100	8,41	95	100
67.	HGT.03	Obsługa gości w obiekcie świadczącym usługi hotelarskie	620	83,74	8	100	92	11,09	86	89
68.	HGT.04	Wykonywanie prac pomocniczych w obiektach świadczących usługi gastronomiczne	28	98,71	94	100	6	1,90	100	100
69.	HGT.05	Wykonywanie prac pomocniczych w obiektach świadczących usługi hotelarskie	42	94,71	0	100	100	15,43	97	100
70.	HGT.06	Realizacja usług w recepcji	106	84,32	32	100	68	11,48	86	75; 85
71.	HGT.07	Przygotowanie imprez i usług turystycznych	437	90,04	37	100	63	9,03	92	100
72.	HGT.08	Obsługa klienta oraz rozliczanie imprez i usług turystycznych	27	95,85	86	100	14	4,50	98	100
73.	HGT.09	Prowadzenie działalności turystycznej na obszarach wiejskich	10	66,30	20	97	77	22,08	69	-
74.	HGT.10	Prowadzenie gospodarstwa agroturystycznego	10	82,60	55	98	43	13,28	88	89
75.	HGT.12	Organizacja żywienia i usług gastronomicznych	88	86,73	24	100	76	15,38	91	98
76.	INF.01	Montaż i utrzymanie torów telekomunikacyjnych oraz urządzeń abonenckich	1	100,00	-	-	-	-	-	-

OKE w Poznaniu
Raport z egzaminu zawodowego za rok 2023 (PP2019)

Lp.	Oznaczenie kwalifikacji	Nazwa kwalifikacji	Liczba zdających	Średni wynik [%]	Najniższy wynik [%]	Najwyższy wynik [%]	Rozstęp	Odchylenie Standardowe [%]	Mediana [%]	Dominanta [%]
77.	INF.02	Administracja i eksploatacja systemów komputerowych, urządzeń peryferyjnych i lokalnych sieci komputerowych	2902	86,00	0	100	100	21,32	94	100
78.	INF.03	Tworzenie i administrowanie stronami i aplikacjami internetowymi oraz bazami danych	798	82,55	0	100	100	25,17	94	100
79.	INF.04	Projektowanie, programowanie i testowanie aplikacji	95	67,25	0	100	100	35,66	89	96
80.	INF.07	Montaż i konfiguracja lokalnych sieci komputerowych oraz administrowanie systemami operacyjnymi	139	87,99	27	100	73	14,86	92	94
81.	INF.08	Eksploatacja i konfiguracja oraz administrowanie sieciami rozległymi	16	91,88	0	100	100	24,65	100	100
82.	LES.01	Obsługa maszyn stosowanych w gospodarce leśnej	12	87,08	77	96	19	5,96	87	91
83.	MEC.01	Wykonywanie i naprawa wyrobów z blachy i profili kształtowych	1	89,00	-	-	-	-	-	-
84.	MEC.03	Montaż i obsługa maszyn i urządzeń	101	91,80	6	100	94	12,05	95	96
85.	MEC.05	Użytkowanie obrabiarek skrawających	407	90,81	0	100	100	13,61	93	100
86.	MEC.06	Montaż i obsługa prostych elementów maszyn i urządzeń	3	92,67	90	96	6	3,06	92	-
87.	MEC.08	Wykonywanie i naprawa elementów maszyn, urządzeń i narzędzi	339	85,12	0	100	100	19,52	92	100
88.	MEC.09	Organizacja i nadzorowanie procesów produkcji maszyn i urządzeń	98	84,71	0	100	100	22,93	94	100
89.	MED.01	Asystowanie lekarzowi dentyście i utrzymanie gabinetu w gotowości do pracy	430	88,18	0	100	100	14,85	93	100
90.	MED.02	Wykonywanie świadczeń stomatologicznych z zakresu profilaktyki i promocji zdrowia jamy ustnej oraz współuczestniczenie w procesie leczenia	296	93,94	50	100	50	8,94	97	100
91.	MED.04	Świadczenie usług medycznych w zakresie ortoptyki	8	57,25	34	77	43	14,03	61	63
92.	MED.05	Świadczenie usług medycznych w zakresie badania i protezowania słuchu	28	79,54	61	99	38	10,17	80	68; 79; 82
93.	MED.06	Wykonywanie i naprawa wyrobów medycznych z zakresu protetyki dentystrycznej, ortodoncji oraz epitez twarzy	6	83,33	0	100	100	40,82	100	100
94.	MED.08	Świadczenie usług medycznych w zakresie diagnostyki obrazowej, elektromedycznej i radioterapii	10	94,10	86	100	14	5,04	95	98; 100

OKE w Poznaniu
Raport z egzaminu zawodowego za rok 2023 (PP2019)

Lp.	Oznaczenie kwalifikacji	Nazwa kwalifikacji	Liczba zdających	Średni wynik [%]	Najniższy wynik [%]	Najwyższy wynik [%]	Rozstęp	Odchylenie Standardowe [%]	Mediana [%]	Dominanta [%]
95.	MED.09	Sporządzanie i wytwarzanie produktów leczniczych oraz prowadzenie obrotu produktami leczniczymi, wyrobami medycznymi, suplementami diety i środkami spożywczymi specjalnego przeznaczenia żywieniowego oraz innymi produktami dopuszczonymi do obrotu w aptece na podstawie przepisów prawa	21	91,14	35	100	65	16,13	98	100
96.	MED.10	Świadczenie usług w zakresie masażu	761	87,16	0	100	100	13,90	90	100
97.	MED.12	Wykonywanie dekontaminacji sprzętu i wyrobów medycznych	525	83,11	0	100	100	24,05	92	100
98.	MED.13	Świadczenie usług w zakresie terapii zajęciowej	311	79,86	10	100	90	19,34	87	94
99.	MED.14	Świadczenie usług medyczno-pielęgnacyjnych i opiekuńczych osobie chorej i niesamodzielnej	569	93,42	2	100	98	9,23	96	100
100.	MEP.01	Montaż i naprawa maszyn i urządzeń precyzyjnych	13	98,08	93	100	7	2,10	98	98; 100
101.	MEP.02	Montaż i naprawa elementów i układów optycznych	23	91,17	79	100	21	8,23	95	100
102.	MEP.03	Wykonywanie i naprawa pomocy wzrokowych	34	87,26	44	100	56	12,33	89	89; 99
103.	MOD.03	Projektowanie i wytwarzanie wyrobów odzieżowych	151	91,74	0	100	100	11,66	96	100
104.	MOT.01	Diagnozowanie i naprawa nadwozi pojazdów samochodowych	15	96,53	68	100	32	8,18	100	100
105.	MOT.02	Obsługa, diagnozowanie oraz naprawa mechatronicznych systemów pojazdów samochodowych	286	93,45	0	100	100	16,05	100	100
106.	MOT.03	Diagnozowanie i naprawa powłok lakierniczych	18	91,56	73	100	27	6,21	94	94
107.	MOT.04	Diagnozowanie, obsługa i naprawa pojazdów motocyklowych	2	95,00	90	100	10	7,07	95	-
108.	MOT.05	Obsługa, diagnozowanie oraz naprawa pojazdów samochodowych	1106	94,14	0	100	100	13,09	97	100
109.	MOT.06	Organizacja i prowadzenie procesu obsługi pojazdów samochodowych	215	73,66	0	98	98	16,93	80	81; 84; 88
110.	MTL.02	Eksploatacja maszyn i urządzeń odlewniczych	4	94,25	88	97	9	4,19	96	96
111.	OGR.01	Wykonywanie kompozycji florystycznych	1132	88,10	0	100	100	21,95	96	100
112.	OGR.02	Zakładanie i prowadzenie upraw ogrodniczych	27	93,78	72	100	28	7,05	96	100
113.	OGR.03	Projektowanie, urządzenie i pielęgnacja roślinnych obiektów architektury krajobrazu	556	88,14	0	100	100	12,18	92	96

OKE w Poznaniu
Raport z egzaminu zawodowego za rok 2023 (PP2019)

Lp.	Oznaczenie kwalifikacji	Nazwa kwalifikacji	Liczba zdających	Średni wynik [%]	Najniższy wynik [%]	Najwyższy wynik [%]	Rozstęp	Odchylenie Standardowe [%]	Mediana [%]	Dominanta [%]
114.	OGR.04	Organizacja prac związanych z budową oraz konserwacją obiektów małej architektury krajobrazu	42	86,55	21	100	79	17,72	93	100
115.	OGR.05	Planowanie i organizacja prac ogrodnich	13	74,54	53	88	35	10,42	76	68; 75; 88
116.	PGF.01	Realizacja procesów drukowania z użyciem fleksograficznych form drukowych	17	93,76	89	100	11	4,07	93	89
117.	PGF.02	Realizacja procesów drukowania z offsetowych form drukowych	29	91,66	0	100	100	18,11	95	95
118.	PGF.03	Realizacja procesów introligatorskich i opakowaniowych	9	92,22	82	100	18	5,87	96	96
119.	PGF.04	Przygotowywanie oraz wykonywanie prac graficznych i publikacji cyfrowych	486	84,33	0	100	100	17,64	90	100
120.	PGF.05	Drukowanie cyfrowe i obróbka druków	11	82,45	45	90	45	12,93	85	90
121.	PGF.07	Wykonywanie przekazu reklamowego	715	85,75	0	100	100	14,09	89	94
122.	PGF.08	Zarządzanie kampanią reklamową	75	83,31	29	100	71	14,21	87	100
123.	ROL.02	Eksplatacja pojazdów, maszyn, urządzeń i narzędzi stosowanych w rolnictwie	427	95,80	0	100	100	6,41	97	100
124.	ROL.03	Prowadzenie produkcji pszczelarskiej	34	89,68	68	100	32	7,07	91	94
125.	ROL.04	Prowadzenie produkcji rolniczej	826	96,41	56	100	44	4,86	100	100
126.	ROL.05	Organizacja i prowadzenie przedsiębiorstwa w agrobiznesie	7	67,29	19	98	79	30,44	65	-
127.	ROL.06	Organizacja chowu i hodowli koni	92	86,62	35	100	65	12,03	91	94
128.	ROL.07	Szkolenie i użytkowanie koni	69	96,43	0	100	100	12,11	98	100
129.	ROL.08	Eksplatacja systemów mechatronicznych w rolnictwie	5	88,20	83	92	9	3,42	89	-
130.	ROL.09	Organizacja i nadzorowanie produkcji rolniczej i pszczelarskiej	1	94,00	-	-	-	-	-	-
131.	ROL.10	Organizacja i nadzorowanie produkcji rolniczej	123	94,72	46	100	54	9,24	98	100
132.	ROL.11	Prowadzenie chowu i inseminacji zwierząt	603	84,38	0	100	100	14,63	88	100
133.	ROL.12	Wykonywanie weterynaryjnych czynności pomocniczych	147	88,97	0	100	100	14,35	94	98
134.	SPC.01	Produkcja wyrobów cukierniczych	219	95,25	58	100	42	5,64	96	100
135.	SPC.02	Produkcja wyrobów spożywczych z wykorzystaniem maszyn i urządzeń	59	89,54	64	100	36	9,27	91	100
136.	SPC.03	Produkcja wyrobów piekarskich	43	91,77	46	100	54	10,45	97	100

OKE w Poznaniu
Raport z egzaminu zawodowego za rok 2023 (PP2019)

Lp.	Oznaczenie kwalifikacji	Nazwa kwalifikacji	Liczba zdających	Średni wynik [%]	Najniższy wynik [%]	Najwyższy wynik [%]	Rozstęp	Odchylenie Standardowe [%]	Mediana [%]	Dominanta [%]
137.	SPC.04	Produkcja przetworów mięsnych i tłuszczowych	4	90,25	84	100	16	6,85	89	-
138.	SPC.07	Organizacja i nadzorowanie produkcji wyrobów spożywczych	13	77,54	53	96	43	11,52	76	76; 84
139.	SPC.XX	Produkcja i dystrybucja wyrobów spożywczych	13	92,85	65	100	35	8,96	95	95; 100
140.	SPL.01	Obsługa magazynów	2312	86,23	0	100	100	14,85	90	98
141.	SPL.02	Obsługa podróżnych w portach i terminalach	55	91,51	77	99	22	5,24	93	96
142.	SPL.04	Organizacja transportu	222	84,95	28	100	72	14,48	90	100
143.	SPL.05	Organizacja transportu oraz obsługa klientów i kontrahentów	31	86,52	49	99	50	13,01	90	92; 96; 99
144.	SPO.01	Udzielanie pomocy i organizacja wsparcia osobie niepełnosprawnej	96	92,20	55	100	45	7,23	93	100
145.	SPO.03	Świadczenie usług opiekuńczo-wspierających osobie podopiecznej	49	89,37	8	100	92	15,60	93	94; 97; 100
146.	SPO.04	Świadczenie usług opiekuńczych i wspomagających rozwój dziecka	199	93,34	59	100	41	6,63	96	100
147.	SPO.05	Świadczenie usług opiekuńczych	54	81,41	54	100	46	10,79	85	86
148.	TDR.01	Eksploatacja środków transportu drogowego	118	52,10	0	100	100	31,16	56	57
149.	TDR.02	Organizacja przewozu środkami transportu drogowego	8	60,38	5	85	80	29,60	71	85
150.	TKO.02	Montaż i eksploatacja urządzeń i systemów sterowania ruchem kolejowym	1	100,00	-	-	-	-	-	-
151.	TKO.03	Organizacja robót związanych z budową i utrzymaniem dróg kolejowych	7	53,29	33	82	49	16,55	53	-
152.	TKO.05	Montaż i eksploatacja sieci zasilających oraz trakcji elektrycznej	21	94,52	65	100	35	7,49	96	96; 100
153.	TKO.07	Organizacja i prowadzenie ruchu pociągów	28	73,96	34	99	65	20,18	79	47; 67; 89; 90; 96
154.	TKO.08	Planowanie i realizacja przewozów kolejowych	2	71,50	44	99	55	38,89	72	-
155.	TKO.09	Wykonywanie robót związanych z utrzymaniem i naprawą pojazdów kolejowych	3	98,33	96	100	4	2,08	99	-

OKE w Poznaniu
Raport z egzaminu zawodowego za rok 2023 (PP2019)

Lp.	Oznaczenie kwalifikacji	Nazwa kwalifikacji	Liczba zdających	Średni wynik [%]	Najniższy wynik [%]	Najwyższy wynik [%]	Rozstęp	Odchylenie Standardowe [%]	Mediana [%]	Dominanta [%]
156.	TWO.06	Organizacja i wykonywanie prac związanych z eksploatacją maszyn, urządzeń i instalacji okrętowych	28	96,89	72	100	28	8,05	100	100
157.	TWO.07	Pełnienie wachty morskiej i portowej	71	79,59	12	100	88	16,55	82	92

8. ANALIZA JAKOŚCIOWA EGZAMINU ZAWODOWEGO – SESJA LATO 2023 r.

8.1. Analiza jakościowa zdawalności części pisemnej egzaminu – sesja Lato 2023 r.

Tabela 50. Współczynniki łatwości zadań w części pisemnej egzaminu – sesja Lato 2023 – termin główny (część 1 – zadania 1-20)

Lp.	Oznaczenie kwalifikacji	z1	z2	z3	z4	z5	z6	z7	z8	z9	z10	z11	z12	z13	z14	z15	z16	z17	z18	z19	z20
1.	AUD.01	0,12	0,58	0,77	0,92	0,58	0,81	0,81	0,23	0,77	0,58	0,81	0,58	0,85	0,85	0,92	0,81	0,69	0,62	0,65	0,62
2.	AUD.02	0,77	0,74	0,76	0,63	0,77	0,68	0,56	0,66	0,86	0,56	0,73	0,67	0,66	0,66	0,75	0,83	0,70	0,63	0,67	0,81
3.	AUD.03	0,59	0,94	0,47	0,76	0,76	0,53	0,71	0,82	0,82	0,88	0,94	0,53	0,88	0,65	1,00	0,88	0,88	0,94	0,65	0,59
4.	AUD.05	0,88	0,44	0,56	0,48	0,90	0,42	0,40	0,77	0,65	0,92	0,63	0,92	0,67	0,56	0,92	0,54	0,83	1,00	0,90	0,60
5.	AUD.08	0,57	0,86	0,86	0,57	0,43	0,43	0,29	0,71	0,71	0,29	0,29	0,57	0,29	0,29	0,57	0,71	1,00	0,57	0,57	0,86
6.	BPO.01	0,84	0,72	0,66	0,77	0,86	0,84	0,71	0,66	0,89	0,88	0,85	0,78	0,60	0,74	0,67	0,68	0,62	0,50	0,84	0,85
7.	BPO.02	0,60	0,89	0,71	0,82	0,91	0,58	0,91	0,89	0,80	0,73	0,89	0,84	0,69	0,78	0,64	0,89	0,82	0,84	0,80	0,82
8.	BUD.01	0,81	0,70	0,64	0,54	0,59	0,58	0,70	0,62	0,65	0,52	0,68	0,83	0,83	0,80	0,61	0,68	0,67	0,45	0,72	0,55
9.	BUD.02	1,00	1,00	0,00	0,50	0,00	0,50	1,00	0,00	0,00	0,00	0,00	1,00	0,00	0,50	0,50	1,00	0,50	0,00	0,00	0,50
10.	BUD.03	0,00	0,00	0,00	0,00	1,00	1,00	1,00	1,00	0,00	1,00	1,00	1,00	0,00	1,00	0,00	1,00	0,00	0,00	1,00	1,00
11.	BUD.09	0,71	0,76	0,69	0,73	0,35	0,71	0,51	0,39	0,59	0,31	0,53	0,41	0,57	0,61	0,63	0,53	0,31	0,41	0,73	0,63
12.	BUD.11	0,92	0,57	0,72	0,64	0,66	0,42	0,70	0,67	0,34	0,69	0,46	0,47	0,55	0,58	0,64	0,49	0,33	0,42	0,48	0,66
13.	BUD.12	0,57	0,62	0,75	0,68	0,64	0,76	0,77	0,57	0,74	0,69	0,76	0,76	0,71	0,68	0,73	0,61	0,91	0,67	0,82	0,76
14.	BUD.13	0,67	0,67	0,67	0,58	0,58	0,58	0,42	0,50	0,75	0,75	0,75	0,75	0,92	0,83	0,75	0,58	0,83	0,75	0,67	0,58
15.	BUD.14	0,80	0,61	0,56	0,72	0,91	0,52	0,47	0,63	0,67	0,48	0,86	0,61	0,55	0,55	0,52	0,64	0,78	0,81	0,59	0,56
16.	BUD.16	0,67	0,50	0,67	0,50	0,33	1,00	0,33	0,67	0,83	0,83	0,50	0,83	0,67	0,67	0,67	0,67	0,67	0,67	1,00	0,83
17.	BUD.18	0,76	0,82	0,66	0,70	0,58	0,58	0,79	0,69	0,76	0,61	0,58	0,67	0,64	0,80	0,67	0,54	0,64	0,63	0,75	0,55
18.	BUD.19	0,82	0,73	0,73	0,82	0,64	0,73	0,55	0,82	0,82	0,64	0,73	0,27	0,27	0,55	0,73	0,91	1,00	0,73	0,45	1,00
19.	BUD.20	0,83	1,00	0,75	0,83	0,58	0,92	0,42	0,25	0,83	0,67	0,83	1,00	0,33	0,67	0,75	0,75	0,92	0,67	0,83	0,67
20.	BUD.23	0,70	0,75	0,74	0,74	0,85	0,83	0,70	0,95	0,86	0,54	0,74	0,73	0,82	0,90	0,75	0,69	0,44	0,92	0,58	0,75
21.	BUD.24	0,11	1,00	1,00	0,89	0,89	0,78	0,67	1,00	0,78	0,67	1,00	0,89	0,56	0,89	1,00	0,56	0,67	0,89	0,89	0,78
22.	BUD.25	0,93	1,00	0,80	0,00	0,47	1,00	1,00	0,33	0,40	0,40	1,00	0,40	0,87	0,80	0,87	0,67	0,07	0,73	0,93	0,67
23.	CHM.01	0,00	0,00	1,00	1,00	1,00	1,00	1,00	1,00	0,00	1,00	1,00	1,00	1,00	1,00	1,00	1,00	1,00	0,00	1,00	0,00

OKE w Poznaniu
Raport z egzaminu zawodowego za rok 2023 (PP2019)

Lp.	Oznaczenie kwalifikacji	z1	z2	z3	z4	z5	z6	z7	z8	z9	z10	z11	z12	z13	z14	z15	z16	z17	z18	z19	z20
24.	CHM.03	0,76	0,74	0,71	0,64	0,63	0,74	0,68	0,76	0,51	0,54	0,76	0,63	0,56	0,60	0,53	0,72	0,75	0,81	0,51	0,65
25.	CHM.04	1,00	1,00	1,00	0,00	0,00	0,00	1,00	1,00	0,00	0,00	0,00	0,00	1,00	1,00	0,00	1,00	1,00	1,00	1,00	1,00
26.	CHM.06	0,67	0,67	0,67	0,44	0,67	0,89	0,56	0,56	0,67	0,44	0,56	0,67	0,67	0,33	0,56	0,22	0,78	0,67	0,67	0,67
27.	DRM.01	0,75	0,75	0,50	0,50	0,75	0,50	0,75	0,50	0,50	0,75	0,50	0,25	0,50	0,75	0,25	1,00	1,00	0,75	0,00	1,00
28.	DRM.02	0,73	0,20	0,40	0,73	0,33	0,67	0,20	0,20	0,13	0,53	0,27	0,47	0,60	0,60	0,33	0,73	0,27	0,60	0,60	0,47
29.	DRM.03	1,00	0,80	0,60	0,60	0,80	0,60	0,80	0,20	0,80	1,00	0,80	1,00	0,80	1,00	0,40	1,00	0,20	1,00	0,60	0,60
30.	DRM.04	0,79	0,46	0,65	0,36	0,56	0,52	0,83	0,81	0,61	0,63	0,65	0,54	0,66	0,62	0,60	0,51	0,42	0,76	0,50	0,74
31.	DRM.05	0,95	0,49	0,64	0,70	0,67	0,52	0,77	0,75	0,56	0,21	0,59	0,83	0,77	0,68	0,73	0,27	0,79	0,79	0,80	0,57
32.	DRM.08	0,78	0,70	0,76	0,54	0,43	0,89	0,74	0,74	0,87	0,70	0,37	0,44	0,85	0,70	0,56	0,85	0,54	0,91	0,63	0,85
33.	EKA.01	0,64	0,83	0,71	0,73	0,53	0,67	0,71	0,54	0,50	0,69	0,50	0,83	0,63	0,64	0,65	0,64	0,79	0,46	0,75	0,76
34.	EKA.02	0,71	0,76	0,53	0,65	0,47	0,53	0,76	0,65	0,59	0,82	0,65	0,29	0,41	0,65	0,71	0,65	0,76	0,94	0,71	0,76
35.	EKA.03	0,62	0,70	0,65	0,76	0,78	0,54	0,78	0,76	0,51	0,57	0,68	0,73	0,78	0,54	0,43	0,70	0,68	0,68	0,49	0,78
36.	EKA.04	0,61	0,82	0,78	0,80	0,76	0,57	0,75	0,71	0,69	0,66	0,60	0,72	0,74	0,76	0,72	0,69	0,53	0,73	0,66	0,83
37.	EKA.05	0,86	0,56	0,65	0,65	0,67	0,88	0,88	0,84	0,85	0,80	0,95	0,89	0,73	0,91	0,83	0,89	0,90	0,87	0,92	0,83
38.	EKA.07	0,81	0,66	0,82	0,70	0,75	0,47	0,82	0,82	0,82	0,71	0,70	0,78	0,79	0,81	0,69	0,76	0,71	0,81	0,82	0,62
39.	EKA.08	0,63	0,56	0,75	0,58	0,51	0,61	0,56	0,59	0,74	0,61	0,54	0,52	0,32	0,61	0,51	0,69	0,65	0,77	0,59	0,60
40.	ELE.01	0,68	0,29	0,20	0,56	0,51	0,39	0,37	0,20	0,76	0,63	0,32	0,41	0,39	0,39	0,61	0,49	0,59	0,34	0,24	0,44
41.	ELE.02	0,65	0,68	0,52	0,53	0,53	0,55	0,73	0,59	0,49	0,70	0,74	0,62	0,51	0,79	0,62	0,58	0,49	0,65	0,61	0,77
42.	ELE.03	0,34	0,46	0,86	0,83	0,69	0,34	0,43	0,54	0,34	0,57	0,60	0,71	0,86	0,86	0,63	0,63	0,83	0,77	0,80	0,94
43.	ELE.04	0,60	0,80	0,80	0,80	0,40	0,40	0,60	0,60	0,80	0,80	0,20	0,40	0,60	0,60	0,40	0,80	0,60	0,60	1,00	1,00
44.	ELE.05	0,72	0,70	0,28	0,61	0,45	0,40	0,40	0,29	0,52	0,56	0,60	0,67	0,69	0,66	0,36	0,43	0,31	0,78	0,41	0,59
45.	ELE.06	0,31	0,44	0,56	0,56	0,63	0,81	0,38	0,75	0,63	0,75	0,69	0,44	0,63	0,88	0,81	0,88	0,94	0,81	0,75	0,63
46.	ELE.07	0,67	0,17	0,67	0,83	0,17	0,50	0,33	0,67	1,00	0,83	0,50	0,83	0,17	0,00	0,50	1,00	0,50	1,00	1,00	0,50
47.	ELE.09	1,00	1,00	0,00	0,00	0,00	0,00	1,00	1,00	1,00	1,00	1,00	0,00	1,00	0,00	0,00	1,00	1,00	1,00	1,00	1,00
48.	ELE.10	0,95	0,77	0,77	0,68	0,80	0,78	0,66	0,70	0,74	0,74	0,68	0,88	0,86	0,70	0,70	0,62	0,69	0,64	0,83	0,69
49.	ELE.11	0,88	0,52	0,60	0,80	0,88	0,64	0,84	0,64	0,88	0,68	0,56	0,76	0,88	0,68	0,80	0,72	0,60	0,72	0,68	0,52
50.	ELM.01	0,83	0,62	0,67	0,49	0,63	0,78	0,93	0,53	0,66	0,72	0,64	0,45	0,47	0,63	0,76	0,64	0,62	0,80	0,70	0,51

OKE w Poznaniu
Raport z egzaminu zawodowego za rok 2023 (PP2019)

Lp.	Oznaczenie kwalifikacji	z1	z2	z3	z4	z5	z6	z7	z8	z9	z10	z11	z12	z13	z14	z15	z16	z17	z18	z19	z20
51.	ELM.02	0,86	0,80	0,57	0,72	0,57	0,54	0,44	0,66	0,73	0,65	0,46	0,37	0,59	0,73	0,66	0,58	0,55	0,62	0,77	0,81
52.	ELM.03	0,54	0,46	0,33	0,55	0,66	0,70	0,79	0,67	0,61	0,71	0,64	0,64	0,76	0,73	0,69	0,59	0,69	0,69	0,54	0,61
53.	ELM.04	0,44	0,56	0,78	0,44	0,33	0,11	0,22	0,44	0,56	0,89	0,67	0,67	0,78	0,44	0,33	0,56	0,78	0,33	0,78	0,78
54.	ELM.05	0,90	0,43	0,53	0,43	0,33	0,45	0,45	0,40	0,31	0,60	0,33	0,41	0,52	0,53	0,57	0,48	0,69	0,71	0,78	0,71
55.	ELM.06	0,76	0,43	0,59	0,68	0,71	0,47	0,59	0,57	0,75	0,67	0,55	0,68	0,67	0,66	0,71	0,59	0,54	0,47	0,64	0,43
56.	FRK.01	0,71	0,62	0,60	0,74	0,76	0,74	0,64	0,63	0,43	0,70	0,54	0,71	0,58	0,59	0,58	0,59	0,66	0,55	0,54	0,67
57.	FRK.02	1,00	0,67	1,00	0,00	1,00	1,00	1,00	1,00	1,00	1,00	1,00	1,00	1,00	1,00	1,00	0,67	1,00	1,00	1,00	1,00
58.	FRK.03	0,81	0,91	0,78	0,60	0,73	0,79	0,59	0,76	0,85	0,78	0,66	0,83	0,67	0,49	0,88	0,42	0,70	0,65	0,57	0,78
59.	FRK.04	0,71	0,80	0,69	0,72	0,56	0,66	0,69	0,72	0,74	0,69	0,58	0,52	0,84	0,60	0,79	0,67	0,75	0,62	0,68	0,78
60.	FRK.05	0,70	0,47	0,44	0,53	0,49	0,61	0,38	0,53	0,87	0,80	0,66	0,57	0,59	0,61	0,68	0,53	0,87	0,56	0,90	0,84
61.	GIW.03	1,00	1,00	0,00	1,00	1,00	1,00	1,00	0,00	1,00	1,00	1,00	1,00	1,00	1,00	1,00	0,00	1,00	1,00	1,00	1,00
62.	GIW.07	0,00	1,00	1,00	1,00	0,00	1,00	1,00	1,00	1,00	1,00	0,00	0,00	1,00	1,00	1,00	1,00	1,00	1,00	1,00	1,00
63.	HAN.01	0,84	0,60	0,61	0,73	0,81	0,58	0,66	0,57	0,32	0,34	0,61	0,77	0,62	0,46	0,70	0,67	0,65	0,74	0,78	0,55
64.	HAN.02	0,66	0,56	0,62	0,88	0,78	0,84	0,26	0,58	0,84	0,58	0,76	0,64	0,98	0,82	0,84	0,86	0,76	0,90	0,82	0,80
65.	HGT.01	0,45	0,45	0,55	0,59	0,45	0,21	0,79	0,41	0,90	0,48	0,93	0,83	0,66	0,48	0,72	0,52	0,62	0,72	0,38	0,62
66.	HGT.02	0,81	0,70	0,74	0,82	0,71	0,78	0,60	0,70	0,71	0,75	0,61	0,54	0,79	0,82	0,81	0,54	0,78	0,72	0,68	0,43
67.	HGT.03	0,88	0,55	0,86	0,60	0,64	0,52	0,67	0,59	0,82	0,74	0,88	0,74	0,87	0,82	0,87	0,82	0,85	0,70	0,67	0,70
68.	HGT.04	0,57	0,46	0,96	0,64	0,61	0,68	0,89	0,89	0,68	0,86	0,64	0,75	0,61	0,39	0,68	0,64	0,61	0,71	0,36	0,46
69.	HGT.05	0,85	0,78	0,63	0,80	0,71	0,76	0,54	0,83	0,54	0,49	0,88	0,85	0,59	0,51	0,66	0,66	0,66	0,93	0,63	0,66
70.	HGT.06	0,75	0,38	0,75	0,91	0,59	0,57	0,39	0,78	0,87	0,79	0,88	0,89	0,64	0,81	0,70	0,75	0,83	0,73	0,77	0,79
71.	HGT.07	0,84	0,68	0,86	0,75	0,59	0,64	0,84	0,47	0,81	0,56	0,67	0,46	0,79	0,69	0,71	0,74	0,53	0,77	0,88	0,79
72.	HGT.08	0,48	0,93	0,67	0,59	0,85	0,81	0,78	0,78	0,67	0,41	0,48	0,70	0,85	0,67	0,78	0,85	0,67	0,96	1,00	0,85
73.	HGT.09	0,60	0,60	0,50	0,90	0,70	0,70	0,50	0,30	0,80	0,60	0,80	0,50	0,90	0,70	0,60	0,40	0,20	0,80	0,70	1,00
74.	HGT.10	0,70	0,90	1,00	0,40	0,70	0,80	0,60	0,70	0,80	0,60	0,80	0,30	1,00	0,70	0,60	0,40	0,80	0,80	0,70	0,40
75.	HGT.12	0,83	0,76	0,64	0,74	0,81	0,50	0,78	0,75	0,65	0,68	0,76	0,89	0,82	0,82	0,59	0,83	0,89	0,82	0,88	0,86
76.	INF.01	1,00	0,00	1,00	0,00	0,00	0,00	0,00	1,00	0,00	1,00	0,00	1,00	1,00	0,00	0,00	0,00	1,00	0,00	0,00	0,00
77.	INF.02	0,74	0,75	0,55	0,66	0,59	0,70	0,60	0,87	0,83	0,72	0,74	0,73	0,66	0,66	0,59	0,69	0,76	0,64	0,60	0,73

OKE w Poznaniu
Raport z egzaminu zawodowego za rok 2023 (PP2019)

Lp.	Oznaczenie kwalifikacji	z1	z2	z3	z4	z5	z6	z7	z8	z9	z10	z11	z12	z13	z14	z15	z16	z17	z18	z19	z20
78.	INF.03	0,71	0,76	0,82	0,77	0,89	0,84	0,74	0,80	0,80	0,73	0,91	0,89	0,71	0,84	0,75	0,77	0,83	0,84	0,79	0,73
79.	INF.04	0,80	0,54	0,78	0,53	0,52	0,53	0,64	0,69	0,62	0,67	0,55	0,69	0,78	0,72	0,77	0,64	0,74	0,62	0,77	0,48
80.	INF.07	0,87	0,73	0,45	0,45	0,47	0,50	0,53	0,57	0,45	0,61	0,66	0,68	0,51	0,71	0,68	0,85	0,73	0,52	0,57	0,58
81.	INF.08	0,81	0,50	0,38	0,38	0,50	0,31	0,50	0,63	0,50	0,75	0,31	0,38	0,63	0,69	0,81	0,56	0,81	0,81	0,50	0,69
82.	LES.01	0,75	1,00	0,67	0,17	0,17	0,83	0,67	0,08	0,33	1,00	0,58	0,75	0,92	0,58	0,67	0,58	0,50	0,83	0,67	0,50
83.	MEC.01	0,00	1,00	1,00	0,00	0,00	1,00	0,00	1,00	0,00	0,00	1,00	0,00	1,00	0,00	1,00	1,00	0,00	0,00	1,00	1,00
84.	MEC.03	0,58	0,55	0,71	0,33	0,36	0,71	0,82	0,69	0,41	0,68	0,75	0,55	0,36	0,60	0,54	0,51	0,84	0,54	0,67	0,47
85.	MEC.05	0,60	0,66	0,71	0,80	0,90	0,60	0,75	0,66	0,79	0,71	0,72	0,88	0,68	0,58	0,58	0,77	0,66	0,59	0,70	0,62
86.	MEC.06	1,00	1,00	0,67	0,67	0,67	0,33	1,00	0,67	0,67	0,33	1,00	0,33	1,00	0,33	1,00	1,00	1,00	1,00	0,33	1,00
87.	MEC.08	0,79	0,67	0,72	0,53	0,86	0,70	0,82	0,49	0,82	0,80	0,75	0,55	0,77	0,34	0,62	0,73	0,82	0,78	0,58	0,86
88.	MEC.09	0,44	0,58	0,55	0,53	0,57	0,70	0,46	0,43	0,46	0,57	0,65	0,65	0,46	0,46	0,62	0,67	0,47	0,40	0,63	0,74
89.	MED.01	0,80	0,75	0,86	0,77	0,66	0,69	0,62	0,78	0,68	0,71	0,72	0,67	0,67	0,78	0,73	0,78	0,84	0,83	0,78	0,60
90.	MED.02	0,67	0,92	0,84	0,92	0,81	0,81	0,83	0,77	0,86	0,96	0,91	0,90	0,83	0,86	0,84	0,77	0,81	0,89	0,88	0,95
91.	MED.04	0,78	0,22	0,67	0,11	0,78	0,67	0,44	0,89	0,56	1,00	0,56	0,67	0,89	1,00	1,00	0,67	0,78	0,67	0,78	0,44
92.	MED.05	0,79	0,89	0,86	0,86	0,82	0,93	0,89	0,89	0,96	0,82	0,93	0,89	0,89	0,89	0,82	0,82	0,89	0,82	0,86	0,89
93.	MED.06	0,83	0,67	0,83	0,67	0,33	0,50	0,83	1,00	0,83	0,83	0,83	0,83	1,00	0,83	0,67	1,00	0,50	0,67	0,67	0,83
94.	MED.08	0,90	0,80	1,00	1,00	0,90	1,00	1,00	0,70	0,90	0,90	0,90	0,80	0,90	1,00	0,80	0,90	0,80	0,90	1,00	0,80
95.	MED.09	1,00	0,95	0,95	0,90	0,76	0,90	0,67	0,95	0,81	0,86	0,86	0,81	1,00	0,95	0,81	0,86	0,90	0,95	0,81	0,90
96.	MED.10	0,73	0,52	0,64	0,76	0,67	0,79	0,72	0,60	0,76	0,72	0,87	0,80	0,86	0,78	0,70	0,79	0,70	0,66	0,88	0,79
97.	MED.12	0,68	0,81	0,76	0,70	0,83	0,63	0,77	0,72	0,65	0,72	0,69	0,68	0,81	0,74	0,50	0,54	0,74	0,69	0,82	0,56
98.	MED.13	0,78	0,70	0,74	0,66	0,69	0,88	0,88	0,69	0,84	0,81	0,80	0,81	0,88	0,74	0,71	0,75	0,75	0,90	0,71	0,79
99.	MED.14	0,69	0,89	0,57	0,52	0,66	0,81	0,90	0,75	0,80	0,75	0,80	0,83	0,82	0,77	0,78	0,86	0,93	0,93	0,80	0,84
100.	MEP.01	0,08	0,77	0,69	0,92	0,69	0,85	0,69	0,77	0,92	0,69	0,62	0,69	0,85	0,62	0,92	0,69	0,54	0,85	0,92	0,92
101.	MEP.02	0,30	0,39	0,39	0,30	0,43	0,83	0,83	0,57	0,91	0,43	0,52	1,00	0,57	0,57	0,91	0,52	0,57	0,39	0,74	0,17
102.	MEP.03	0,38	0,82	0,68	0,71	0,62	0,29	0,29	0,74	0,59	0,94	0,85	0,85	0,79	0,97	0,88	0,59	0,71	0,68	0,88	1,00
103.	MOD.03	0,87	0,72	0,58	0,67	0,54	0,77	0,79	0,74	0,46	0,61	0,72	0,66	0,81	0,70	0,71	0,53	0,60	0,66	0,55	0,55
104.	MOT.01	0,60	0,87	0,53	0,40	0,53	0,40	1,00	0,53	0,67	0,80	0,53	0,60	0,40	0,87	0,67	0,87	0,60	0,73	0,53	0,53

OKE w Poznaniu
Raport z egzaminu zawodowego za rok 2023 (PP2019)

Lp.	Oznaczenie kwalifikacji	z1	z2	z3	z4	z5	z6	z7	z8	z9	z10	z11	z12	z13	z14	z15	z16	z17	z18	z19	z20
105.	MOT.02	0,79	0,27	0,34	0,39	0,36	0,46	0,48	0,31	0,76	0,51	0,59	0,45	0,69	0,68	0,55	0,46	0,54	0,68	0,58	0,85
106.	MOT.03	0,67	0,67	0,61	0,28	0,50	0,50	0,61	0,83	0,56	0,72	0,83	0,39	0,39	0,61	0,50	0,44	0,39	0,72	0,56	0,56
107.	MOT.04	1,00	0,50	1,00	1,00	0,50	1,00	1,00	0,50	1,00	1,00	1,00	0,50	1,00	1,00	1,00	0,50	0,50	0,50	0,00	1,00
108.	MOT.05	0,69	0,64	0,45	0,52	0,61	0,58	0,63	0,61	0,73	0,50	0,60	0,68	0,59	0,61	0,49	0,66	0,68	0,71	0,31	0,59
109.	MOT.06	0,89	0,54	0,77	0,50	0,39	0,69	0,61	0,64	0,86	0,69	0,77	0,81	0,72	0,78	0,77	0,75	0,72	0,50	0,78	0,81
110.	MTL.02	0,75	1,00	0,25	0,25	0,25	0,00	1,00	0,75	0,00	0,25	0,75	0,25	0,75	0,25	0,75	0,50	0,75	0,75	1,00	0,25
111.	OGR.01	0,71	0,77	0,57	0,53	0,47	0,63	0,63	0,72	0,69	0,69	0,51	0,70	0,73	0,74	0,70	0,76	0,71	0,60	0,62	0,65
112.	OGR.02	0,46	0,71	0,46	0,64	0,64	0,50	0,36	0,50	0,39	0,50	0,43	0,50	0,50	0,50	0,39	0,54	0,46	0,46	0,39	0,61
113.	OGR.03	0,80	0,65	0,61	0,78	0,79	0,71	0,60	0,82	0,82	0,52	0,70	0,64	0,58	0,56	0,69	0,81	0,82	0,42	0,64	0,52
114.	OGR.04	0,76	0,52	0,90	0,50	0,93	0,81	0,81	0,81	0,88	0,83	0,57	0,76	0,74	0,88	0,62	0,95	0,83	0,88	0,83	0,76
115.	OGR.05	1,00	0,54	0,92	0,77	0,62	0,85	1,00	0,69	0,92	0,54	0,77	0,54	0,77	0,77	0,85	0,85	0,38	0,62	0,38	0,08
116.	PGF.01	0,00	0,76	0,59	0,65	0,47	0,00	0,71	0,94	0,00	0,53	0,18	0,41	0,41	0,88	0,41	0,35	0,94	0,18	0,18	0,35
117.	PGF.02	0,72	0,72	1,00	0,72	1,00	0,72	0,86	1,00	0,79	1,00	0,83	0,21	0,76	0,97	0,72	0,79	0,34	0,76	0,72	0,45
118.	PGF.03	0,56	1,00	0,44	1,00	1,00	1,00	0,78	0,56	0,78	0,89	0,67	0,78	0,78	0,78	0,89	0,33	0,89	0,89	0,89	0,78
119.	PGF.04	0,86	0,70	0,69	0,68	0,57	0,78	0,73	0,91	0,89	0,81	0,72	0,60	0,77	0,29	0,84	0,95	0,96	0,78	0,76	0,83
120.	PGF.05	0,91	1,00	0,64	0,27	0,36	0,64	1,00	0,64	0,45	0,91	0,91	0,73	0,73	0,64	0,82	0,36	0,82	0,55	0,91	0,82
121.	PGF.07	0,82	0,74	0,65	0,61	0,78	0,83	0,78	0,67	0,68	0,70	0,74	0,79	0,63	0,64	0,80	0,62	0,82	0,66	0,67	0,71
122.	PGF.08	0,51	0,75	0,78	0,74	0,60	0,84	0,61	0,74	0,78	0,78	0,77	0,52	0,84	0,70	0,79	0,55	0,87	0,34	0,96	0,78
123.	ROL.02	0,64	0,63	0,42	0,77	0,56	0,86	0,32	0,48	0,53	0,57	0,71	0,80	0,60	0,68	0,61	0,75	0,49	0,59	0,44	0,60
124.	ROL.03	0,54	0,51	0,63	0,91	0,77	0,66	0,80	0,17	0,83	0,63	0,91	0,74	0,97	0,80	0,63	0,77	0,94	0,51	0,86	0,80
125.	ROL.04	0,66	0,69	0,66	0,61	0,70	0,66	0,57	0,67	0,66	0,67	0,68	0,83	0,63	0,66	0,68	0,58	0,62	0,73	0,82	0,77
126.	ROL.05	0,86	1,00	1,00	0,86	0,86	0,71	0,57	1,00	1,00	1,00	1,00	1,00	0,43	1,00	1,00	0,57	1,00	1,00	0,86	1,00
127.	ROL.06	0,79	0,90	0,93	0,95	0,91	0,67	0,73	0,76	0,86	0,89	0,78	0,82	0,87	0,78	0,93	0,88	0,68	0,80	0,95	0,79
128.	ROL.07	0,93	0,97	0,94	0,93	0,96	0,96	0,93	0,87	1,00	1,00	0,86	0,99	0,94	0,97	1,00	0,93	0,97	0,94	0,94	0,90
129.	ROL.08	1,00	1,00	1,00	1,00	1,00	1,00	1,00	0,40	0,40	1,00	0,80	1,00	1,00	1,00	1,00	0,40	1,00	1,00	0,80	0,80
130.	ROL.09	0,00	1,00	1,00	1,00	0,00	1,00	0,00	1,00	0,00	0,00	1,00	0,00	1,00	1,00	0,00	0,00	1,00	0,00	1,00	1,00
131.	ROL.10	0,86	0,95	0,84	0,88	0,83	0,88	0,79	0,87	0,91	0,91	0,81	0,75	0,64	0,83	0,85	0,86	0,87	0,86	0,91	0,83

OKE w Poznaniu
Raport z egzaminu zawodowego za rok 2023 (PP2019)

Lp.	Oznaczenie kwalifikacji	z1	z2	z3	z4	z5	z6	z7	z8	z9	z10	z11	z12	z13	z14	z15	z16	z17	z18	z19	z20
132.	ROL.11	0,92	0,70	0,80	0,81	0,89	0,70	0,67	0,69	0,58	0,91	0,76	0,70	0,82	0,94	0,79	0,73	0,65	0,77	0,76	0,75
133.	ROL.12	0,85	0,76	0,74	0,84	0,65	0,78	0,87	0,82	0,80	0,92	0,82	0,68	0,78	0,90	0,89	0,90	0,77	0,86	0,70	0,80
134.	SPC.01	0,88	0,84	0,72	0,72	0,79	0,79	0,71	0,45	0,68	0,63	0,86	0,88	0,68	0,78	0,79	0,77	0,50	0,93	0,88	0,81
135.	SPC.02	0,83	0,54	0,44	0,80	0,93	0,61	0,93	0,83	0,93	0,97	0,64	0,58	0,49	0,80	0,93	0,78	0,83	0,64	0,83	0,76
136.	SPC.03	0,86	0,77	0,51	0,67	0,84	0,58	0,74	0,26	0,84	0,86	0,74	0,58	0,72	0,95	0,84	0,72	0,74	0,79	0,33	0,86
137.	SPC.04	0,75	0,50	0,25	0,50	1,00	0,25	0,25	0,50	0,25	0,50	0,25	0,50	0,75	0,50	0,75	0,25	0,25	0,50	0,50	0,25
138.	SPC.07	0,69	0,54	0,54	0,62	0,46	0,62	0,69	0,69	0,54	0,54	0,62	0,85	0,69	0,46	0,85	0,92	0,46	0,38	0,54	0,38
139.	SPC.XX	1,00	0,69	0,62	0,62	1,00	0,31	1,00	0,69	0,85	0,54	0,85	0,38	1,00	0,92	0,62	0,54	0,85	0,85	1,00	0,54
140.	SPL.01	0,71	0,80	0,80	0,76	0,68	0,81	0,72	0,63	0,62	0,78	0,78	0,56	0,59	0,76	0,69	0,78	0,80	0,76	0,92	0,79
141.	SPL.02	0,53	0,71	0,73	0,75	0,49	0,82	0,75	0,67	0,80	0,95	0,89	0,65	0,75	0,55	0,91	0,89	0,87	0,73	0,98	0,67
142.	SPL.04	0,84	0,63	0,57	0,69	0,86	0,69	0,55	0,57	0,64	0,74	0,63	0,72	0,67	0,65	0,55	0,62	0,72	0,91	0,91	0,80
143.	SPL.05	0,84	0,58	0,77	0,97	0,87	0,87	0,74	0,61	0,42	0,87	0,65	0,48	0,87	0,87	0,90	0,23	0,52	0,97	0,81	0,81
144.	SPO.01	0,96	0,85	0,88	0,83	0,73	0,97	0,77	0,95	0,80	0,86	0,96	0,96	0,86	0,88	0,97	0,84	0,96	0,78	0,93	0,85
145.	SPO.03	0,77	0,81	0,89	0,83	0,83	0,64	0,68	0,34	0,72	0,53	0,68	0,81	0,83	0,70	0,81	0,72	0,81	0,85	0,81	0,81
146.	SPO.04	0,92	0,91	0,96	0,82	0,76	0,72	0,84	0,90	0,78	0,89	0,94	0,81	0,87	0,84	0,84	0,71	0,81	0,86	0,84	0,86
147.	SPO.05	0,83	0,74	0,64	0,68	0,55	0,79	0,49	0,62	0,75	0,66	0,83	0,64	0,79	0,74	0,72	0,58	0,75	0,75	0,77	0,64
148.	TDR.01	0,43	0,75	0,56	0,84	0,37	0,33	0,38	0,68	0,55	0,38	0,56	0,47	0,57	0,50	0,56	0,56	0,49	0,40	0,59	0,62
149.	TDR.02	1,00	0,25	0,25	0,38	1,00	0,88	0,63	0,75	0,13	0,13	0,38	0,50	0,38	0,63	0,75	0,88	0,88	1,00	0,50	0,63
150.	TKO.02	1,00	1,00	1,00	1,00	1,00	1,00	1,00	1,00	0,00	1,00	1,00	1,00	1,00	1,00	1,00	1,00	1,00	1,00	1,00	1,00
151.	TKO.03	0,86	0,43	0,57	0,57	1,00	0,86	1,00	1,00	0,71	0,14	0,29	0,71	0,71	0,86	1,00	0,57	0,43	0,71	0,43	0,14
152.	TKO.05	0,90	0,95	0,48	0,71	0,52	0,76	0,81	0,57	0,43	0,62	0,48	0,57	0,71	0,86	0,71	0,86	0,62	0,38	0,67	1,00
153.	TKO.07	0,32	0,57	0,54	0,71	0,75	0,86	0,89	0,75	0,61	0,54	0,75	0,75	0,64	0,71	0,64	0,71	0,61	0,39	0,54	0,57
154.	TKO.08	1,00	1,00	1,00	0,50	0,50	0,50	0,50	0,50	0,50	0,50	1,00	1,00	0,50	1,00	1,00	1,00	0,50	0,50	1,00	0,50
155.	TKO.09	0,33	0,67	0,67	1,00	0,00	0,67	0,67	0,00	0,33	0,67	1,00	0,33	1,00	0,33	1,00	1,00	0,33	1,00	1,00	1,00
156.	TWO.06	0,79	0,82	0,68	0,96	0,64	0,86	0,86	0,96	0,75	0,79	0,93	0,82	0,89	0,75	0,71	0,54	0,61	0,86	0,89	0,43
157.	TWO.07	0,99	0,61	0,70	0,49	0,80	0,48	0,70	0,72	0,62	0,90	0,93	0,63	0,54	0,51	0,80	0,61	0,79	0,59	0,66	0,58

Tabela 51. Współczynniki łatwości zadań w części pisemnej egzaminu – sesja Lato 2023 – termin główny (część 2 – numery zadań 21-40)

Lp.	Oznaczenie kwalifikacji	z21	z22	z23	z24	z25	z26	z27	z28	z29	z30	z31	z32	z33	z34	z35	z36	z37	z38	z39	z40	średnia łatwość (za cały arkusz)
1.	AUD.01	0,92	0,85	0,62	0,81	0,88	0,77	0,38	0,73	0,58	0,62	0,54	0,62	0,73	0,58	0,69	0,77	0,77	0,58	0,35	0,65	0,68
2.	AUD.02	0,82	0,71	0,57	0,63	0,69	0,67	0,69	0,82	0,76	0,61	0,53	0,49	0,62	0,65	0,65	0,70	0,74	0,54	0,79	0,77	0,69
3.	AUD.03	0,53	0,82	0,82	0,82	0,47	0,59	1,00	0,82	0,76	0,47	0,94	0,41	0,71	1,00	0,94	0,88	0,88	0,71	0,82	0,82	0,76
4.	AUD.05	0,56	0,54	0,81	0,85	0,65	0,65	0,96	0,83	0,60	0,83	0,69	0,92	0,88	0,71	0,67	0,77	0,98	0,92	0,83	0,90	0,74
5.	AUD.08	0,71	0,43	0,29	0,71	0,71	0,29	0,71	0,43	0,57	0,57	0,29	0,43	0,43	0,57	0,57	0,43	0,29	0,43	0,29	0,71	0,53
6.	BPO.01	0,94	0,86	0,73	0,68	0,66	0,71	0,75	0,81	0,67	0,70	0,81	0,50	0,74	0,87	0,89	0,68	0,82	0,75	0,82	0,82	0,76
7.	BPO.02	0,73	0,84	0,64	0,53	0,96	0,51	0,49	0,82	0,71	0,76	0,71	0,82	0,71	0,80	0,64	0,89	0,78	0,78	0,91	0,87	0,77
8.	BUD.01	0,68	0,38	0,36	0,78	0,55	0,49	0,74	0,59	0,87	0,65	0,90	0,75	0,78	0,70	0,46	0,70	0,61	0,68	0,62	0,75	0,66
9.	BUD.02	0,50	0,00	1,00	0,50	0,00	0,50	0,00	1,00	1,00	0,50	0,00	1,00	1,00	0,50	1,00	1,00	1,00	0,50	0,00	1,00	0,51
10.	BUD.03	1,00	0,00	0,00	0,00	0,00	0,00	1,00	1,00	1,00	1,00	1,00	0,00	0,00	0,00	1,00	1,00	1,00	1,00	1,00	1,00	0,58
11.	BUD.09	0,47	0,49	0,67	0,43	0,39	0,49	0,49	0,47	0,53	0,80	0,41	0,63	0,47	0,57	0,76	0,43	0,69	0,69	0,33	0,69	0,55
12.	BUD.11	0,35	0,53	0,80	0,68	0,88	0,74	0,59	0,77	0,64	0,67	0,45	0,59	0,43	0,76	0,60	0,69	0,58	0,68	0,59	0,79	0,61
13.	BUD.12	0,85	0,75	0,83	0,83	0,80	0,83	0,66	0,71	0,78	0,83	0,56	0,37	0,88	0,83	0,66	0,75	0,77	0,72	0,76	0,69	0,73
14.	BUD.13	0,75	0,67	0,58	0,75	0,75	0,92	0,58	0,25	0,83	0,67	0,75	0,33	0,50	0,75	0,42	0,50	0,25	0,50	0,67	0,75	0,65
15.	BUD.14	0,53	0,66	0,70	0,77	0,59	0,44	0,77	0,64	0,72	0,59	0,91	0,55	0,50	0,59	0,69	0,64	0,52	0,47	0,75	0,70	0,64
16.	BUD.16	1,00	0,33	0,50	0,67	0,67	0,67	0,33	0,17	0,50	1,00	0,67	0,33	0,83	0,67	0,83	0,67	0,17	0,83	1,00	0,67	0,65
17.	BUD.18	0,75	0,61	0,44	0,66	0,67	0,44	0,94	0,46	0,70	0,59	0,59	0,75	0,68	0,62	0,67	0,54	0,78	0,68	0,75	0,69	0,66
18.	BUD.19	0,91	0,91	0,64	0,82	0,91	0,91	0,82	0,73	0,64	0,64	0,91	0,73	1,00	0,64	0,55	0,64	0,82	0,45	0,64	1,00	0,73
19.	BUD.20	0,83	0,75	0,75	0,75	0,83	0,58	0,75	0,67	0,67	0,83	0,42	0,58	0,75	0,92	1,00	0,92	0,50	0,42	0,83	0,75	0,73
20.	BUD.23	0,67	0,85	0,98	0,90	0,88	0,56	0,77	0,71	0,85	0,76	0,87	0,63	0,85	0,80	0,60	0,67	0,83	0,80	0,20	0,85	0,75
21.	BUD.24	0,67	1,00	0,67	0,78	0,67	1,00	0,56	0,78	0,44	0,67	0,78	0,67	0,22	1,00	0,67	1,00	0,89	0,89	0,78	0,33	0,76

OKE w Poznaniu
Raport z egzaminu zawodowego za rok 2023 (PP2019)

Lp.	Oznaczenie kwalifikacji	z21	z22	z23	z24	z25	z26	z27	z28	z29	z30	z31	z32	z33	z34	z35	z36	z37	z38	z39	z40	średnia łatwość (za cały arkusz)
22.	BUD.25	0,40	0,00	0,67	0,67	0,87	0,40	0,87	0,53	0,47	0,87	0,60	0,87	0,67	0,93	0,80	1,00	0,60	1,00	0,60	1,00	0,68
23.	CHM.01	1,00	0,00	1,00	0,00	0,00	1,00	1,00	1,00	0,00	0,00	1,00	1,00	1,00	1,00	1,00	1,00	1,00	1,00	0,00	0,00	0,70
24.	CHM.03	0,76	0,60	0,65	0,65	0,69	0,74	0,79	0,82	0,76	0,60	0,69	0,64	0,79	0,75	0,75	0,60	0,63	0,90	0,81	0,75	0,69
25.	CHM.04	1,00	0,00	1,00	1,00	0,00	1,00	1,00	1,00	1,00	1,00	0,00	1,00	0,00	1,00	1,00	1,00	1,00	0,00	1,00	1,00	0,68
26.	CHM.06	0,56	0,67	0,67	0,56	0,56	0,67	0,67	0,44	0,44	0,44	0,67	0,78	0,78	0,56	0,89	0,33	0,78	0,56	0,78	0,89	0,62
27.	DRM.01	0,75	0,00	0,75	0,75	1,00	0,00	1,00	0,25	0,75	0,50	0,50	0,25	1,00	0,75	1,00	1,00	0,75	0,50	0,75	0,75	0,63
28.	DRM.02	0,53	0,47	0,67	0,67	0,67	0,67	0,53	0,47	0,60	0,20	0,40	0,53	0,53	0,40	0,53	0,80	0,87	0,53	0,73	0,33	0,51
29.	DRM.03	0,80	1,00	0,80	1,00	0,40	0,80	1,00	0,60	1,00	0,60	0,80	0,80	0,80	0,40	1,00	1,00	0,80	0,60	1,00	0,60	0,76
30.	DRM.04	0,63	0,51	0,67	0,56	0,41	0,57	0,69	0,66	0,55	0,60	0,75	0,60	0,68	0,56	0,61	0,64	0,63	0,51	0,93	0,64	0,62
31.	DRM.05	0,68	0,81	0,73	0,47	0,53	0,86	0,75	0,54	0,62	0,59	0,46	0,56	0,60	0,49	0,51	0,56	0,60	0,68	0,72	0,73	0,64
32.	DRM.08	0,87	0,69	0,72	0,89	0,67	0,69	0,83	0,76	0,57	0,76	0,93	0,61	0,46	0,78	0,93	0,74	0,83	0,93	0,93	0,91	0,74
33.	EKA.01	0,63	0,68	0,61	0,43	0,72	0,52	0,56	0,53	0,65	0,59	0,54	0,64	0,59	0,60	0,77	0,44	0,56	0,78	0,78	0,65	0,64
34.	EKA.02	0,59	0,59	0,76	0,88	0,59	0,71	0,59	0,24	0,65	0,41	0,71	0,47	0,53	0,76	0,65	0,65	0,71	0,59	0,59	0,71	0,64
35.	EKA.03	0,65	0,76	0,65	0,65	0,65	0,68	0,62	0,81	0,68	0,54	0,73	0,57	0,73	0,73	0,70	0,62	0,76	0,62	0,68	0,70	0,67
36.	EKA.04	0,80	0,90	0,82	0,85	0,87	0,75	0,66	0,72	0,75	0,69	0,73	0,76	0,86	0,76	0,62	0,69	0,79	0,88	0,63	0,81	0,74
37.	EKA.05	0,79	0,82	0,88	0,55	0,64	0,76	0,65	0,77	0,90	0,66	0,67	0,71	0,88	0,79	0,73	0,93	0,95	0,73	0,86	0,80	0,80
38.	EKA.07	0,70	0,73	0,47	0,70	0,71	0,70	0,55	0,81	0,82	0,81	0,78	0,62	0,68	0,81	0,85	0,73	0,86	0,84	0,77	0,81	0,75
39.	EKA.08	0,54	0,70	0,50	0,36	0,39	0,42	0,32	0,61	0,58	0,52	0,48	0,55	0,50	0,52	0,47	0,36	0,49	0,68	0,59	0,61	0,56
40.	ELE.01	0,27	0,71	0,34	0,46	0,37	0,49	0,49	0,34	0,44	0,39	0,41	0,66	0,44	0,51	0,39	0,37	0,73	0,83	0,39	0,59	0,46
41.	ELE.02	0,71	0,77	0,65	0,58	0,49	0,49	0,67	0,43	0,47	0,41	0,47	0,63	0,46	0,50	0,56	0,83	0,77	0,67	0,73	0,85	0,61
42.	ELE.03	0,77	0,71	0,71	0,66	0,74	0,40	0,94	0,83	0,66	0,14	0,69	0,57	0,51	0,94	0,91	0,77	0,80	0,83	0,63	0,69	0,68
43.	ELE.04	0,60	0,60	1,00	0,20	0,40	1,00	0,20	1,00	1,00	1,00	0,40	0,40	0,80	0,80	0,40	1,00	0,40	0,40	0,60	0,80	0,71
44.	ELE.05	0,59	0,45	0,45	0,64	0,35	0,55	0,55	0,47	0,34	0,38	0,63	0,46	0,29	0,48	0,37	0,45	0,57	0,48	0,65	0,70	0,51
45.	ELE.06	0,56	0,88	0,44	0,81	0,63	0,75	0,63	0,56	0,69	0,31	0,88	0,44	0,75	0,69	0,38	0,50	0,94	0,69	0,88	1,00	0,67

OKE w Poznaniu
Raport z egzaminu zawodowego za rok 2023 (PP2019)

Lp.	Oznaczenie kwalifikacji	z21	z22	z23	z24	z25	z26	z27	z28	z29	z30	z31	z32	z33	z34	z35	z36	z37	z38	z39	z40	średnia łatwość (za cały arkusz)
46.	ELE.07	1,00	0,67	0,17	0,83	1,00	1,00	0,83	0,67	0,50	0,50	0,17	0,33	0,83	1,00	0,67	1,00	0,67	1,00	0,83	0,83	0,66
47.	ELE.09	1,00	1,00	0,00	1,00	1,00	1,00	1,00	0,00	1,00	1,00	1,00	1,00	0,00	0,00	0,00	1,00	1,00	1,00	1,00	1,00	0,70
48.	ELE.10	0,48	0,75	0,93	0,65	0,94	0,93	0,76	0,58	0,67	0,68	0,57	0,84	0,55	0,67	0,76	0,62	0,85	0,91	0,67	0,91	0,74
49.	ELE.11	0,88	0,64	0,60	0,52	0,80	0,80	0,72	0,68	0,76	0,76	0,44	0,92	0,76	0,72	0,56	0,52	0,72	0,56	0,84	0,60	0,70
50.	ELM.01	0,63	0,66	0,73	0,78	0,81	0,83	0,75	0,61	0,95	0,77	0,90	0,67	0,81	0,89	0,69	0,74	0,74	0,96	0,80	0,85	0,72
51.	ELM.02	0,68	0,48	0,73	0,74	0,71	0,61	0,71	0,78	0,66	0,71	0,75	0,62	0,79	0,85	0,72	0,67	0,61	0,73	0,69	0,88	0,67
52.	ELM.03	0,85	0,56	0,73	0,70	0,75	0,70	0,67	0,57	0,65	0,68	0,64	0,49	0,75	0,77	0,75	0,60	0,52	0,60	0,65	0,61	0,65
53.	ELM.04	0,78	0,78	0,78	1,00	0,56	0,78	0,67	0,78	0,44	0,89	0,78	0,44	0,67	0,89	0,89	0,78	0,67	0,67	0,56	0,44	0,63
54.	ELM.05	0,59	0,66	0,67	0,76	0,57	0,62	0,78	0,53	0,34	0,72	0,60	0,60	0,47	0,79	0,62	0,69	0,81	0,69	0,74	0,83	0,61
55.	ELM.06	0,64	0,53	0,71	0,67	0,63	0,84	0,59	0,53	0,75	0,55	0,70	0,54	0,55	0,65	0,59	0,65	0,52	0,65	0,72	0,82	0,63
56.	FRK.01	0,67	0,67	0,73	0,63	0,58	0,71	0,63	0,62	0,67	0,80	0,60	0,77	0,60	0,71	0,85	0,73	0,80	0,71	0,76	0,65	0,66
57.	FRK.02	0,00	1,00	0,33	1,00	1,00	1,00	1,00	1,00	1,00	1,00	0,67	1,00	1,00	0,33	0,00	1,00	1,00	0,67	1,00	1,00	0,86
58.	FRK.03	0,81	0,83	0,60	0,65	0,63	0,73	0,83	0,71	0,69	0,63	0,73	0,53	0,78	0,50	0,62	0,81	0,87	0,72	0,97	0,86	0,72
59.	FRK.04	0,66	0,49	0,83	0,84	0,73	0,74	0,85	0,74	0,77	0,71	0,69	0,72	0,71	0,85	0,81	0,85	0,82	0,74	0,81	0,70	0,72
60.	FRK.05	0,75	0,78	0,54	0,87	0,67	0,66	0,59	0,45	0,67	0,90	0,73	0,67	0,45	0,50	0,78	0,83	0,93	0,78	0,89	0,67	0,67
61.	GIW.03	1,00	0,00	1,00	1,00	1,00	1,00	1,00	0,00	1,00	1,00	1,00	1,00	1,00	1,00	1,00	1,00	1,00	1,00	1,00	1,00	0,88
62.	GIW.07	1,00	1,00	1,00	1,00	0,00	1,00	1,00	1,00	1,00	1,00	1,00	1,00	1,00	1,00	0,00	0,00	0,00	1,00	1,00	1,00	0,80
63.	HAN.01	0,51	0,57	0,58	0,77	0,62	0,70	0,68	0,77	0,63	0,76	0,66	0,51	0,63	0,74	0,86	0,72	0,67	0,65	0,61	0,74	0,65
64.	HAN.02	0,82	0,74	0,58	0,84	0,80	0,50	0,80	0,74	0,62	0,54	0,70	0,58	0,76	0,72	0,80	0,64	0,62	0,80	0,76	0,70	0,72
65.	HGT.01	0,62	0,55	0,76	0,62	0,72	0,66	0,83	0,62	0,69	0,72	0,76	1,00	0,59	0,59	0,59	0,86	0,72	0,83	0,79	0,66	0,65
66.	HGT.02	0,58	0,69	0,76	0,69	0,67	0,45	0,46	0,53	0,51	0,46	0,55	0,64	0,69	0,80	0,52	0,82	0,77	0,67	0,96	0,50	0,67
67.	HGT.03	0,76	0,88	0,63	0,75	0,76	0,80	0,88	0,86	0,79	0,78	0,72	0,80	0,83	0,85	0,68	0,75	0,86	0,67	0,80	0,77	0,76
68.	HGT.04	0,75	0,39	0,93	0,50	0,39	0,57	0,54	0,57	0,71	0,93	0,64	0,57	0,61	0,82	0,71	0,93	0,86	0,68	0,68	0,89	0,67
69.	HGT.05	0,73	0,85	0,80	0,76	0,56	0,80	0,63	0,83	0,76	0,61	0,85	0,88	0,66	0,98	0,46	0,56	0,71	0,80	0,71	0,78	0,70

OKE w Poznaniu
Raport z egzaminu zawodowego za rok 2023 (PP2019)

Lp.	Oznaczenie kwalifikacji	z21	z22	z23	z24	z25	z26	z27	z28	z29	z30	z31	z32	z33	z34	z35	z36	z37	z38	z39	z40	średnia łatwość (za cały arkusz)
70.	HGT.06	0,71	0,88	0,87	0,92	0,80	0,87	0,95	0,80	0,69	0,68	0,84	0,73	0,70	0,75	0,76	0,75	0,88	0,75	0,86	0,65	0,76
71.	HGT.07	0,86	0,64	0,79	0,85	0,93	0,83	0,89	0,91	0,92	0,62	0,87	0,95	0,77	0,91	0,83	0,92	0,82	0,80	0,72	0,88	0,77
72.	HGT.08	0,85	0,63	0,93	0,67	0,70	0,78	0,78	0,67	0,85	0,67	0,89	0,81	0,89	0,74	0,81	0,93	0,78	0,67	0,70	0,93	0,76
73.	HGT.09	0,70	0,30	0,40	0,70	0,70	0,60	0,70	0,80	0,90	0,90	0,50	1,00	0,60	0,40	0,30	0,80	0,80	0,60	0,80	0,70	0,65
74.	HGT.10	0,80	0,90	0,30	1,00	0,60	0,80	0,30	0,90	0,80	0,70	0,20	0,80	0,60	0,70	0,70	0,90	1,00	1,00	1,00	0,90	0,72
75.	HGT.12	0,77	0,78	0,51	0,83	0,76	0,80	0,55	0,69	0,82	0,74	0,80	0,69	0,80	0,64	0,81	0,73	0,66	0,85	0,66	0,89	0,75
76.	INF.01	0,00	1,00	1,00	0,00	0,00	0,00	0,00	0,00	0,00	0,00	0,00	0,00	0,00	0,00	0,00	0,00	0,00	0,00	0,00	0,00	0,23
77.	INF.02	0,72	0,72	0,62	0,66	0,57	0,63	0,86	0,65	0,77	0,86	0,79	0,51	0,58	0,53	0,71	0,76	0,60	0,87	0,89	0,64	0,70
78.	INF.03	0,93	0,81	0,74	0,78	0,79	0,71	0,74	0,75	0,59	0,78	0,80	0,77	0,65	0,69	0,67	0,66	0,52	0,90	0,89	0,67	0,77
79.	INF.04	0,68	0,76	0,80	0,71	0,70	0,89	0,91	0,75	0,82	0,78	0,72	0,72	0,74	0,77	0,61	0,66	0,87	0,70	0,79	0,68	0,71
80.	INF.07	0,70	0,42	0,79	0,38	0,52	0,45	0,63	0,60	0,65	0,47	0,32	0,84	0,60	0,53	0,47	0,49	0,24	0,72	0,84	0,83	0,60
81.	INF.08	0,38	0,44	0,63	0,50	0,75	0,25	0,75	0,50	0,75	0,50	0,31	0,69	0,44	0,38	0,38	0,38	0,38	0,94	0,56	0,94	0,56
82.	LES.01	0,92	0,92	0,58	0,75	0,42	0,67	0,67	0,75	0,92	0,67	0,08	0,33	0,08	0,17	0,92	1,00	0,83	0,00	0,83	0,83	0,62
83.	MEC.01	0,00	0,00	0,00	0,00	0,00	1,00	1,00	0,00	0,00	1,00	0,00	1,00	1,00	1,00	1,00	1,00	1,00	1,00	1,00	1,00	0,55
84.	MEC.03	0,32	0,48	0,75	0,33	0,47	0,35	0,39	0,59	0,44	0,54	0,67	0,31	0,72	0,54	0,63	0,52	0,34	0,53	0,50	0,65	0,55
85.	MEC.05	0,73	0,85	0,84	0,75	0,63	0,57	0,77	0,85	0,60	0,67	0,62	0,79	0,76	0,72	0,72	0,79	0,59	0,75	0,83	0,84	0,72
86.	MEC.06	0,33	1,00	1,00	0,00	1,00	1,00	1,00	1,00	1,00	0,33	0,67	0,67	1,00	1,00	0,00	1,00	1,00	1,00	0,00	0,33	0,73
87.	MEC.08	0,75	0,71	0,71	0,77	0,62	0,71	0,62	0,78	0,56	0,54	0,63	0,64	0,73	0,82	0,78	0,77	0,46	0,76	0,70	0,71	0,69
88.	MEC.09	0,89	0,87	0,43	0,69	0,64	0,74	0,38	0,75	0,80	0,55	0,78	0,59	0,76	0,76	0,67	0,52	0,82	0,63	0,92	0,95	0,63
89.	MED.01	0,64	0,69	0,74	0,61	0,85	0,73	0,66	0,75	0,71	0,82	0,82	0,67	0,63	0,79	0,75	0,45	0,78	0,77	0,80	0,68	0,73
90.	MED.02	0,88	0,78	0,81	0,87	0,84	0,78	0,84	0,85	0,85	0,85	0,86	0,88	0,70	0,81	0,87	0,86	0,67	0,84	0,95	0,93	0,85
91.	MED.04	0,44	0,78	0,67	0,67	0,89	0,89	0,78	0,89	0,78	1,00	0,78	0,78	0,67	1,00	0,89	1,00	1,00	0,56	0,67	0,44	0,73
92.	MED.05	0,75	0,82	0,75	0,82	0,61	0,96	0,96	0,93	0,82	1,00	0,68	0,89	0,82	1,00	0,93	0,71	1,00	0,93	0,57	0,57	0,85
93.	MED.06	0,67	0,33	0,50	0,83	0,50	0,83	0,50	0,83	0,67	1,00	0,67	0,50	0,83	1,00	0,83	0,67	0,67	0,50	0,50	0,50	0,72

OKE w Poznaniu
Raport z egzaminu zawodowego za rok 2023 (PP2019)

Lp.	Oznaczenie kwalifikacji	z21	z22	z23	z24	z25	z26	z27	z28	z29	z30	z31	z32	z33	z34	z35	z36	z37	z38	z39	z40	średnia łatwość (za cały arkusz)
94.	MED.08	1,00	0,90	0,90	1,00	0,90	0,80	0,80	0,80	0,80	0,80	1,00	0,80	0,80	0,90	1,00	1,00	0,90	0,90	1,00	0,60	0,89
95.	MED.09	0,76	0,86	0,76	0,86	0,86	0,76	0,76	0,90	0,95	0,86	0,95	0,95	0,86	0,90	0,67	0,90	0,86	0,90	0,81	0,90	0,87
96.	MED.10	0,78	0,79	0,83	0,74	0,79	0,74	0,81	0,70	0,79	0,81	0,74	0,79	0,73	0,58	0,82	0,74	0,67	0,64	0,89	0,91	0,75
97.	MED.12	0,62	0,65	0,70	0,74	0,75	0,66	0,61	0,80	0,67	0,66	0,65	0,70	0,73	0,70	0,72	0,74	0,82	0,85	0,70	0,66	0,71
98.	MED.13	0,95	0,93	0,94	0,77	0,93	0,89	0,85	0,84	0,88	0,89	0,84	0,86	0,80	0,93	0,72	0,86	0,84	0,75	0,68	0,85	0,82
99.	MED.14	0,74	0,76	0,58	0,76	0,61	0,65	0,85	0,53	0,70	0,81	0,74	0,73	0,80	0,81	0,77	0,90	0,85	0,84	0,88	0,58	0,77
100.	MEP.01	0,85	0,92	0,62	1,00	0,46	0,85	0,85	1,00	0,69	0,62	0,77	0,85	1,00	0,69	0,92	0,69	0,92	0,85	0,85	0,69	0,77
101.	MEP.02	0,35	0,39	0,52	0,26	0,26	0,30	0,43	0,30	0,43	0,52	0,65	0,35	0,48	0,83	0,57	0,30	0,61	0,26	0,22	0,04	0,49
102.	MEP.03	0,44	0,91	0,94	0,62	0,26	0,47	0,79	0,97	0,94	0,62	0,94	0,35	0,35	0,18	0,71	0,91	0,82	0,68	0,59	0,85	0,69
103.	MOD.03	0,58	0,46	0,66	0,72	0,51	0,76	0,56	0,66	0,62	0,53	0,50	0,46	0,52	0,70	0,52	0,54	0,46	0,77	0,89	0,72	0,64
104.	MOT.01	0,80	0,80	0,60	0,93	0,53	0,87	0,67	0,87	0,60	0,80	0,47	0,80	0,53	0,60	0,67	0,20	0,20	0,60	0,20	0,47	0,62
105.	MOT.02	0,44	0,77	0,42	0,41	0,51	0,59	0,52	0,66	0,71	0,79	0,63	0,72	0,62	0,74	0,44	0,59	0,71	0,82	0,76	0,84	0,59
106.	MOT.03	0,67	0,72	0,67	0,44	0,89	0,83	0,89	0,78	0,94	0,39	0,56	0,17	0,89	0,89	0,83	0,94	0,44	0,78	0,44	0,56	0,63
107.	MOT.04	0,00	0,50	0,50	1,00	1,00	1,00	0,50	1,00	1,00	1,00	0,00	0,00	1,00	1,00	0,50	0,50	1,00	1,00	0,00	0,50	0,72
108.	MOT.05	0,54	0,75	0,65	0,72	0,54	0,60	0,67	0,50	0,51	0,41	0,71	0,75	0,58	0,74	0,74	0,47	0,69	0,65	0,69	0,85	0,62
109.	MOT.06	0,83	0,93	0,82	0,88	0,81	0,87	0,96	0,83	0,83	0,55	0,60	0,79	0,58	0,77	0,96	0,59	0,68	0,97	0,76	0,75	0,75
110.	MTL.02	0,50	1,00	1,00	1,00	0,75	0,25	0,25	0,75	0,25	0,00	0,25	0,25	0,25	0,00	0,50	0,25	0,00	0,25	0,50	1,00	0,49
111.	OGR.01	0,56	0,60	0,65	0,64	0,68	0,57	0,65	0,64	0,58	0,49	0,55	0,76	0,81	0,81	0,64	0,67	0,67	0,81	0,79	0,82	0,67
112.	OGR.02	0,61	0,46	0,61	0,54	0,96	0,46	0,32	0,75	0,39	0,39	0,61	0,54	0,68	0,75	0,61	0,79	0,71	0,82	0,54	0,43	0,55
113.	OGR.03	0,74	0,78	0,82	0,79	0,84	0,88	0,81	0,57	0,71	0,81	0,86	0,59	0,82	0,71	0,46	0,72	0,53	0,56	0,77	0,86	0,71
114.	OGR.04	0,67	0,93	0,79	0,79	0,67	0,71	0,86	0,88	0,83	0,71	0,67	0,74	0,81	0,67	0,62	0,74	0,62	0,57	0,83	0,86	0,77
115.	OGR.05	1,00	0,15	0,23	0,54	0,15	0,69	0,62	1,00	0,46	0,15	0,54	1,00	0,38	0,54	0,62	0,31	0,62	0,31	1,00	0,92	0,63
116.	PGF.01	0,41	0,71	0,65	0,12	0,41	0,35	0,24	0,35	0,35	0,88	0,47	0,29	0,06	0,41	0,41	0,06	0,24	0,41	0,71	0,47	0,43
117.	PGF.02	0,17	0,07	0,90	0,76	1,00	0,93	0,93	0,93	0,79	0,24	1,00	1,00	1,00	0,66	1,00	1,00	0,66	0,79	0,97	0,83	0,77

OKE w Poznaniu
Raport z egzaminu zawodowego za rok 2023 (PP2019)

Lp.	Oznaczenie kwalifikacji	z21	z22	z23	z24	z25	z26	z27	z28	z29	z30	z31	z32	z33	z34	z35	z36	z37	z38	z39	z40	średnia łatwość (za cały arkusz)
118.	PGF.03	0,89	0,44	0,56	0,56	0,22	0,56	0,11	0,89	0,00	0,67	0,11	0,56	0,78	0,78	0,67	1,00	0,67	0,89	0,56	0,11	0,67
119.	PGF.04	0,74	0,52	0,91	0,84	0,85	0,45	0,42	0,90	0,65	0,83	0,47	0,69	0,97	0,65	0,72	0,56	0,73	0,86	0,54	0,42	0,72
120.	PGF.05	0,55	0,55	0,45	0,64	0,64	0,82	0,55	0,82	0,55	0,45	0,36	0,36	0,91	0,55	0,73	0,45	0,82	0,55	0,27	0,91	0,65
121.	PGF.07	0,74	0,82	0,75	0,66	0,82	0,79	0,75	0,66	0,52	0,74	0,75	0,70	0,55	0,72	0,75	0,66	0,72	0,59	0,61	0,61	0,71
122.	PGF.08	0,68	0,88	0,75	0,65	0,88	0,51	0,53	0,45	0,95	0,31	0,73	0,62	0,49	0,48	0,65	0,88	0,70	0,55	0,40	0,65	0,68
123.	ROL.02	0,77	0,74	0,54	0,62	0,66	0,67	0,64	0,55	0,52	0,68	0,66	0,65	0,71	0,65	0,73	0,73	0,65	0,51	0,63	0,86	0,63
124.	ROL.03	0,83	0,71	0,74	0,80	0,63	0,57	0,80	0,54	0,57	0,71	0,69	0,63	0,80	0,26	0,71	0,89	0,94	0,89	0,94	0,80	0,72
125.	ROL.04	0,71	0,75	0,64	0,75	0,64	0,70	0,75	0,77	0,78	0,75	0,83	0,85	0,77	0,85	0,73	0,83	0,86	0,73	0,77	0,68	0,72
126.	ROL.05	0,57	0,71	1,00	1,00	1,00	0,71	0,71	0,86	0,43	0,57	0,57	0,71	1,00	1,00	1,00	0,86	0,71	1,00	0,86	0,57	0,84
127.	ROL.06	0,98	0,95	0,92	0,90	0,83	0,91	0,93	0,58	0,85	0,93	0,95	0,85	0,95	0,80	0,86	0,95	0,98	0,75	0,82	0,86	0,86
128.	ROL.07	0,93	0,94	1,00	0,94	0,87	0,75	0,91	0,90	0,99	0,96	0,99	0,74	1,00	0,91	0,96	0,99	0,97	1,00	0,99	0,84	0,94
129.	ROL.08	0,60	0,80	0,80	1,00	0,80	0,60	1,00	0,60	0,40	0,80	0,80	1,00	0,80	1,00	1,00	0,80	1,00	0,80	1,00	0,60	0,85
130.	ROL.09	0,00	0,00	1,00	1,00	1,00	1,00	1,00	1,00	1,00	0,00	0,00	1,00	1,00	1,00	1,00	1,00	1,00	1,00	1,00	1,00	0,68
131.	ROL.10	0,88	0,88	0,78	0,88	0,91	0,93	0,90	0,83	0,88	0,79	0,93	0,93	0,94	0,87	0,92	0,77	0,77	0,89	0,96	0,90	0,86
132.	ROL.11	0,65	0,88	0,57	0,71	0,65	0,80	0,88	0,69	0,59	0,57	0,58	0,90	0,66	0,62	0,77	0,77	0,89	0,50	0,69	0,72	0,74
133.	ROL.12	0,76	0,92	0,61	0,88	0,89	0,82	0,61	0,66	0,89	0,68	0,58	0,84	0,69	0,36	0,67	0,75	0,96	0,83	0,82	0,82	0,78
134.	SPC.01	0,78	0,73	0,81	0,75	0,74	0,67	0,89	0,78	0,78	0,71	0,80	0,47	0,54	0,66	0,66	0,67	0,73	0,77	0,58	0,79	0,74
135.	SPC.02	0,88	0,85	0,95	0,73	0,85	0,88	0,69	0,88	0,78	0,83	0,93	0,69	0,80	0,90	0,69	0,78	0,63	0,64	0,85	0,83	0,78
136.	SPC.03	0,47	0,79	0,63	0,42	0,63	0,72	0,49	0,60	0,58	0,84	0,88	0,44	0,79	0,91	0,56	0,51	0,86	0,65	0,58	0,86	0,69
137.	SPC.04	0,25	1,00	0,75	0,50	0,75	0,75	1,00	0,75	0,50	1,00	0,75	0,75	0,50	0,50	1,00	0,75	0,75	0,75	0,25	0,50	0,58
138.	SPC.07	0,54	0,46	0,69	0,46	0,08	0,31	0,54	0,77	0,46	0,62	0,54	0,69	0,69	0,77	0,85	0,77	0,54	0,62	0,62	0,92	0,60
139.	SPC.XX	0,23	0,77	0,69	0,54	1,00	0,92	0,85	1,00	0,92	0,85	0,69	1,00	0,77	0,69	0,62	0,62	1,00	0,77	0,92	0,85	0,77
140.	SPL.01	0,88	0,81	0,75	0,69	0,80	0,68	0,79	0,62	0,79	0,72	0,77	0,77	0,88	0,89	0,66	0,73	0,84	0,73	0,77	0,60	0,75
141.	SPL.02	0,85	0,84	1,00	0,95	0,76	0,98	0,89	0,84	0,84	0,42	0,84	0,69	0,67	0,93	0,89	0,60	0,69	0,80	0,71	0,64	0,77

OKE w Poznaniu
Raport z egzaminu zawodowego za rok 2023 (PP2019)

Lp.	Oznaczenie kwalifikacji	z21	z22	z23	z24	z25	z26	z27	z28	z29	z30	z31	z32	z33	z34	z35	z36	z37	z38	z39	z40	średnia łatwość (za cały arkusz)
142.	SPL.04	0,82	0,62	0,73	0,71	0,62	0,62	0,52	0,79	0,87	0,78	0,80	0,59	0,70	0,85	0,79	0,39	0,65	0,59	0,68	0,85	0,70
143.	SPL.05	0,55	0,74	0,68	0,65	0,65	0,52	0,52	0,45	0,74	0,55	0,87	0,77	0,81	0,65	0,84	0,45	0,81	0,52	0,90	0,87	0,71
144.	SPO.01	0,71	0,99	0,73	0,86	0,78	0,93	0,79	0,94	0,69	0,96	0,72	0,71	0,89	0,88	0,86	0,96	0,73	0,93	0,81	0,97	0,86
145.	SPO.03	0,68	0,77	0,85	0,72	0,87	0,70	0,60	0,77	0,85	0,74	0,57	0,66	0,79	0,91	0,77	0,79	0,77	0,55	0,87	0,72	0,75
146.	SPO.04	0,84	0,76	0,73	0,72	0,84	0,75	0,71	0,89	0,78	0,90	0,70	0,87	0,89	0,85	0,75	0,90	0,96	0,85	0,83	0,90	0,83
147.	SPO.05	0,83	0,66	0,68	0,74	0,75	0,89	0,83	0,77	0,77	0,74	0,49	0,60	0,43	0,85	0,68	0,64	0,68	0,75	0,83	0,72	0,71
148.	TDR.01	0,38	0,50	0,62	0,54	0,58	0,50	0,32	0,56	0,50	0,48	0,45	0,57	0,63	0,42	0,56	0,62	0,46	0,41	0,65	0,62	0,53
149.	TDR.02	0,63	0,00	1,00	0,88	0,88	0,63	1,00	0,63	0,50	1,00	0,75	1,00	0,75	1,00	0,38	0,50	0,88	0,88	1,00	0,88	0,68
150.	TKO.02	1,00	1,00	1,00	1,00	1,00	1,00	0,00	1,00	1,00	0,00	1,00	1,00	1,00	1,00	1,00	1,00	1,00	1,00	1,00	1,00	0,93
151.	TKO.03	0,57	0,71	0,86	0,43	0,43	1,00	1,00	0,29	0,57	0,57	0,71	0,57	0,29	0,86	0,14	0,71	0,71	0,43	1,00	1,00	0,65
152.	TKO.05	0,67	0,48	0,57	0,81	0,76	0,76	0,90	0,90	0,81	0,67	0,71	0,24	0,57	0,76	0,81	0,76	0,95	0,62	1,00	0,90	0,71
153.	TKO.07	0,61	0,61	0,82	0,61	0,50	0,71	0,71	0,71	0,61	0,43	0,57	0,61	0,82	0,36	0,43	0,64	0,36	0,89	0,86	0,82	0,64
154.	TKO.08	0,50	0,50	0,50	1,00	1,00	0,50	0,50	0,50	0,50	0,50	0,00	1,00	0,50	0,50	1,00	1,00	0,50	0,50	0,50	1,00	0,68
155.	TKO.09	0,33	0,33	0,67	0,67	0,33	1,00	1,00	0,67	0,00	0,67	0,67	0,67	0,67	1,00	1,00	1,00	0,67	0,33	0,67	0,33	0,64
156.	TWO.06	0,86	0,29	0,93	0,89	0,68	0,96	0,82	0,82	0,43	0,89	0,75	0,71	0,64	0,00	0,54	1,00	0,96	0,64	0,93	0,93	0,76
157.	TWO.07	0,59	0,77	0,77	0,45	0,65	0,90	0,63	0,59	0,89	0,39	0,18	0,59	0,76	0,77	0,48	0,52	0,86	0,31	0,48	0,73	0,65

Wykres 17. Przedziały punktów uzyskanych przez zdających w części pisemnej egzaminu – sesja Lato 2023

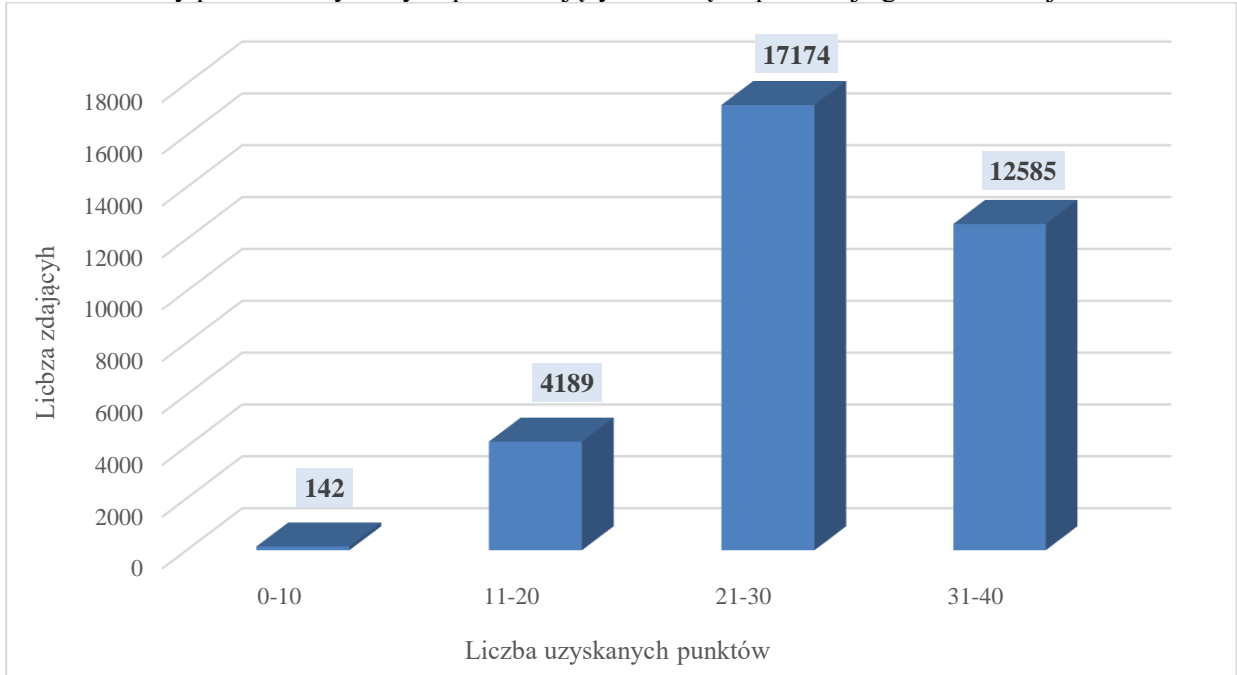

Wykres 18. Odsetek punktów uzyskanych przez zdających w części pisemnej egzaminu – sesja Lato 2023

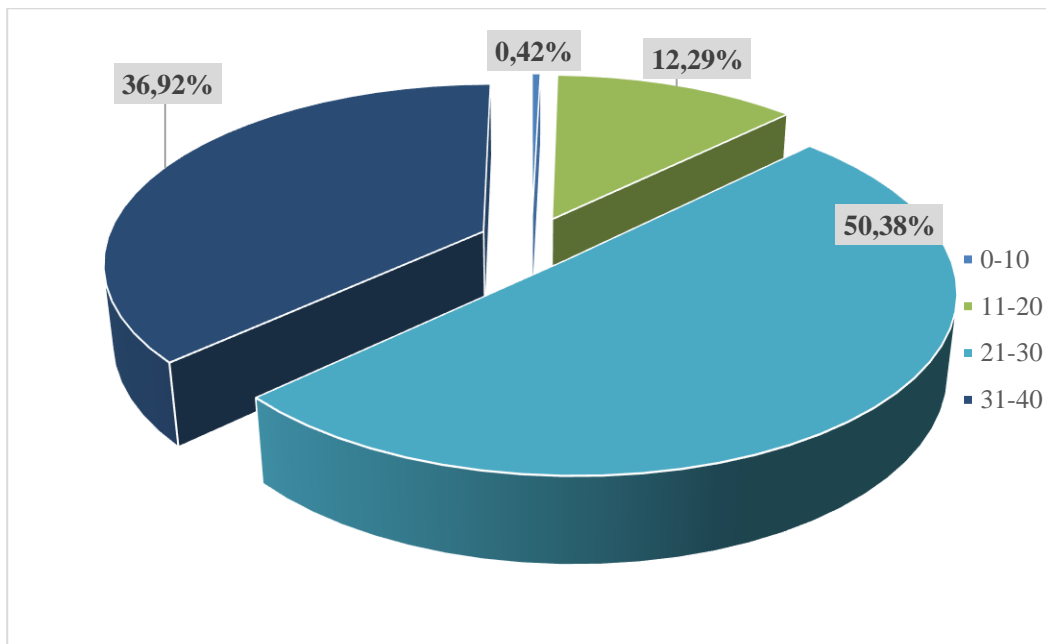

8.2. Analiza jakościowa zdawalności części praktycznej egzaminu zawodowego – sesja Lato 2023 r.

Tabela 52. Współczynniki łatwości rezultatów wykonania zadania praktycznego w poszczególnych kwalifikacjach – sesja Lato (termin główny) 2023

Lp.	Oznaczenie kwalifikacji	Forma egzaminu	Numer zadania	Liczba zdających	Rezultaty wykonania zadania praktycznego						Przebieg wykonania			Średnia łatwość
					R1	R2	R3	R4	R5	R6	P1	P2	P3	
1.	AUD.01	d	01	26	0,65	0,42	0,28	0,82						0,59
2.	AUD.02	dk	01	238	0,85	0,69	0,78	0,81						0,80
3.	AUD.02	dk	02	251	0,89	0,82	0,77	0,87	0,85					0,86
4.	AUD.03	w	01	9	0,98	0,99					1,00	1,00	1,00	0,99
5.	AUD.03	w	02	8	1,00	1,00					1,00	1,00	1,00	1,00
6.	AUD.05	dk	02	52	0,81	0,81	0,98	0,87						0,87
7.	AUD.08	wk	01	5	0,96	1,00	1,00	1,00						0,99
8.	AUD.08	wk	02	2	0,70	0,23	0,59	1,00						0,55
9.	BPO.01	d	01	269	0,59	0,51	0,37							0,51
10.	BPO.02	d	01	47	0,59	0,84	0,91	0,89	0,83	0,89				0,82
11.	BUD.01	w	01	69	0,93	0,88	0,95	0,94	0,87		0,94			0,92
12.	BUD.02	w	01	2	0,34	0,00					0,67			0,33
13.	BUD.03	w	01	1	0,75	0,10	0,00				0,40			0,29
14.	BUD.09	w	01	46	0,92	0,90	0,92				0,96			0,92
15.	BUD.11	w	01	295	0,96	0,98	0,90				0,94	0,97	0,98	0,95
16.	BUD.12	w	01	564	0,90	0,93					0,94	0,97		0,92
17.	BUD.13	w	01	12	0,53	1,00	1,00				0,87	0,95		0,88
18.	BUD.14	dk	02	1	1,00	1,00	0,18	0,70	1,00	1,00				0,74
19.	BUD.14	dk	06	40	0,97	0,73	0,81	0,52	0,96	0,98				0,82
20.	BUD.14	dk	08	22	0,68	0,40	0,59	0,40	0,62	0,71				0,54
21.	BUD.14	dk	10	1	0,90	0,31	0,61	1,00	0,45	1,00				0,59
22.	BUD.16	w	01	6	0,98	0,94	0,70				0,93	0,98		0,91
23.	BUD.18	wk	01	36	0,83	0,87	0,77	0,68	0,68	0,63	0,98			0,76
24.	BUD.18	wk	02	41	0,92	0,95	0,91	0,83	0,81	0,84	1,00			0,89
25.	BUD.18	wk	03	16	0,92	1,00	0,84	0,76	0,71	0,71	1,00			0,83
26.	BUD.18	wk	04	15	1,00	1,00	1,00	1,00	1,00		1,00			1,00
27.	BUD.19	dk	01	11	1,00	0,73	0,92	0,37	0,82	0,93				0,78
28.	BUD.20	d	01	12	0,76	0,64	0,65	0,91	0,92					0,80
29.	BUD.23	w	01	84	0,95	0,89					0,98			0,94
30.	BUD.24	w	01	9	0,96	0,91					0,91			0,92
31.	BUD.25	dk	01	15	0,98	0,60	0,88	0,89	0,94					0,84
32.	CHM.01	w	01	1	0,78	1,00	1,00	0,85			0,80			0,87

OKE w Poznaniu
Raport z egzaminu zawodowego za rok 2023 (PP2019)

Lp.	Oznaczenie kwalifikacji	Forma egzaminu	Numer zadania	Liczba zdających	Rezultaty wykonania zadania praktycznego						Przebieg wykonania			Średnia łatwość
					R1	R2	R3	R4	R5	R6	P1	P2	P3	
33.	CHM.03	d	01	72	0,73	0,75	0,53	0,95	0,81					0,75
34.	CHM.04	w	01	1	0,82	1,00	0,90	1,00	1,00		0,80	1,00		0,90
35.	CHM.06	d	01	9	0,88	0,76	0,90	0,40	1,00	0,98				0,81
36.	DRM.01	w	01	4	0,84	0,84	0,69	0,75			0,93			0,81
37.	DRM.02	w	01	15	0,79	0,95	0,97	0,91			0,88	0,97	1,00	0,93
38.	DRM.03	w	01	2	0,79	0,95	0,95				1,00			0,94
39.	DRM.03	w	02	3	1,00	0,84	0,92				0,97			0,93
40.	DRM.04	w	01	113	0,93	0,91					0,99			0,93
41.	DRM.04	w	02	66	0,95	0,87					0,98			0,92
42.	DRM.04	w	03	54	0,91	0,85					0,94			0,89
43.	DRM.04	w	04	24	0,89	0,82					0,91			0,88
44.	DRM.05	w	01	81	0,93	0,92	0,96				0,98			0,95
45.	DRM.08	d	01	55	0,56	0,81	0,72	0,67						0,71
46.	EKA.01	d	01	678	0,76	0,82	0,77	0,86						0,81
47.	EKA.02	d	01	17	0,66	0,78	0,84	0,72						0,75
48.	EKA.03	d	01	37	0,98	0,98	0,86	0,84	0,94	0,91				0,92
49.	EKA.04	dk	01	700	0,97	0,96	0,98	0,86	0,88	0,87				0,92
50.	EKA.04	dk	02	502	0,99	0,98	0,99	0,90	0,90	0,95				0,95
51.	EKA.04	dk	03	30	0,99	0,97	1,00	0,81	0,83	0,93				0,92
52.	EKA.05	dk	01	67	0,98	0,97	0,94	0,95	0,86	0,76				0,91
53.	EKA.05	dk	02	244	0,96	0,98	0,97	0,92	0,89	0,68				0,90
54.	EKA.05	dk	03	53	1,00	0,99	0,94	0,94	0,97	0,96				0,97
55.	EKA.07	dk	01	64	0,98	0,97	0,99	0,90	0,95	0,84				0,93
56.	EKA.07	dk	02	23	0,98	0,87	0,98	0,87	0,86	0,74				0,88
57.	EKA.07	dk	03	3	0,98	0,90	1,00	0,57	0,95	0,48				0,77
58.	EKA.08	d	01	395	0,68	0,83	0,51	0,59	0,47					0,63
59.	ELE.01	w	01	17	0,96	0,94	0,92				1,00			0,95
60.	ELE.01	w	02	17	1,00	0,60	0,57				0,72			0,68
61.	ELE.01	w	03	6	1,00	1,00	1,00				1,00			1,00
62.	ELE.02	w	01	336	0,95	0,96	0,88				0,90			0,92
63.	ELE.02	w	02	224	0,93	0,89	0,83	0,86			0,91			0,88
64.	ELE.02	w	03	99	0,92	0,91	0,95	0,93			0,93			0,93
65.	ELE.02	w	04	28	0,85	0,92	0,88	0,89	0,86		0,90			0,88
66.	ELE.03	w	01	35	0,94	0,98	0,99	0,81			0,98	0,99	1,00	0,94
67.	ELE.04	d	01	5	0,62	0,60	0,50	0,40	0,55					0,52
68.	ELE.05	d	01	127	0,94	0,85	0,61	0,64	0,85					0,75
69.	ELE.06	d	01	16	0,77	1,00	0,41	0,95						0,76

OKE w Poznaniu
Raport z egzaminu zawodowego za rok 2023 (PP2019)

Lp.	Oznaczenie kwalifikacji	Forma egzaminu	Numer zadania	Liczba zdających	Rezultaty wykonania zadania praktycznego						Przebieg wykonania			Średnia łatwość
					R1	R2	R3	R4	R5	R6	P1	P2	P3	
70.	ELE.07	d	01	6	0,82	1,00	0,61	0,47						0,72
71.	ELE.09	d	01	1	1,00	0,78	1,00	1,00						0,94
72.	ELE.10	w	01	126	0,99	0,95	0,96				0,88			0,95
73.	ELE.10	w	02	57	0,97	0,92	0,93	0,92			0,92			0,93
74.	ELE.10	w	03	17	0,96	0,96	0,96	0,98			0,95			0,96
75.	ELE.11	d	01	25	0,36	0,61	0,56	0,47	0,57	0,74				0,59
76.	ELM.01	wk	01	120	0,98	0,97	0,96				0,93			0,96
77.	ELM.01	wk	02	38	0,97	0,97	0,95	0,94			0,89			0,95
78.	ELM.01	wk	03	30	1,00	0,99	0,99				0,98			0,99
79.	ELM.02	w	01	259	0,88	0,94	0,94	0,91			0,95			0,92
80.	ELM.03	wk	01	444	0,98	0,98	0,96	0,96			0,95			0,97
81.	ELM.03	wk	02	337	0,97	0,96	0,90	0,93			0,93			0,93
82.	ELM.03	wk	03	137	0,97	0,94	0,88	0,87			0,92			0,91
83.	ELM.04	d	01	9	0,92	0,96	1,00	0,42	0,68					0,81
84.	ELM.05	d	01	62	0,74	0,93	0,82	0,61	0,48	0,69				0,72
85.	ELM.06	wk	01	125	0,96	0,93	0,96	0,78			0,98			0,91
86.	ELM.06	wk	02	92	0,99	0,95	0,97	0,81			0,99			0,93
87.	FRK.01	w	01	186	0,96	0,90					0,95	0,93	0,93	0,93
88.	FRK.01	w	02	149	0,91	0,92					0,87	0,88	0,92	0,90
89.	FRK.01	w	03	123	0,96	0,85					0,89	0,91	0,94	0,91
90.	FRK.01	w	04	67	0,96	0,87					0,91	0,90	0,89	0,90
91.	FRK.02	w	01	2	0,89	0,88					0,77	0,87	0,80	0,84
92.	FRK.02	w	02	1	0,85	1,00					1,00	0,91	0,88	0,92
93.	FRK.03	d	01	85	0,87	0,83	0,74	0,69	0,86					0,78
94.	FRK.04	d	01	1035	0,85	0,89	0,71	0,83	0,69					0,79
95.	FRK.05	w	01	72	0,90	0,77	0,94	0,93	0,86		0,95	0,98		0,91
96.	FRK.05	w	02	64	0,95	0,79	0,85	0,83			0,91			0,87
97.	GIW.03	d	01	1	1,00	1,00	1,00	1,00	1,00	1,00				1,00
98.	GIW.07	d	01	1	0,67	1,00	1,00	1,00	0,77					0,87
99.	HAN.01	w	01	617	0,99	0,98	0,92	0,89			0,99			0,95
100.	HAN.01	w	02	427	0,98	0,99	0,94	0,90			0,99			0,96
101.	HAN.01	w	03	220	0,98	0,96	0,90	0,92			0,99			0,95
102.	HAN.01	w	04	95	0,95	0,96	0,92	0,93			0,99			0,95
103.	HAN.02	dk	01	28	0,95	0,87	0,89	0,76	0,74					0,84
104.	HAN.02	dk	03	22	0,84	0,79	0,82	0,78	0,78					0,80
105.	HGT.01	w	01	18	0,84	0,84	0,85	0,94			0,89	0,92	0,77	0,87
106.	HGT.01	w	02	6	0,87	0,99	1,00	0,95			1,00	1,00	0,90	0,97

OKE w Poznaniu
Raport z egzaminu zawodowego za rok 2023 (PP2019)

Lp.	Oznaczenie kwalifikacji	Forma egzaminu	Numer zadania	Liczba zdających	Rezultaty wykonania zadania praktycznego						Przebieg wykonania			Średnia łatwość
					R1	R2	R3	R4	R5	R6	P1	P2	P3	
107.	HGT.01	w	03	5	0,88	0,91	0,94	0,98			0,85	0,98		0,92
108.	HGT.02	w	01	888	0,93	0,96	0,95	0,96			0,95			0,95
109.	HGT.02	w	02	707	0,95	0,90	0,94	0,96			0,92			0,93
110.	HGT.02	w	03	409	0,91	0,96	0,95	0,95			0,94			0,94
111.	HGT.02	w	04	225	0,95	0,91	0,95	0,96			0,94			0,94
112.	HGT.03	d	01	620	0,92	0,66	0,90	0,84	0,91	0,77				0,84
113.	HGT.04	w	01	20	0,98	1,00	0,99				0,98			0,99
114.	HGT.04	w	02	8	1,00	0,94	1,00				1,00			0,99
115.	HGT.05	w	01	27	0,98	0,99	0,99				0,94			0,97
116.	HGT.05	w	02	15	1,00	0,95	1,00				0,94			0,97
117.	HGT.06	d	01	106	0,77	0,93	0,77	0,96	0,94	0,84				0,84
118.	HGT.07	d	01	437	0,90	0,88	0,94	0,98	0,80					0,90
119.	HGT.08	d	01	27	0,99	0,99	0,97	0,98	0,86					0,96
120.	HGT.09	d	01	10	0,67	0,64	0,60	0,58	0,86					0,66
121.	HGT.10	d	01	10	0,84	0,99	0,87	0,78	0,53	0,78				0,83
122.	HGT.12	d	01	88	0,86	0,93	0,93	0,79	0,77					0,87
123.	INF.01	wk	01	1	1,00	1,00	1,00	1,00	1,00		1,00			1,00
124.	INF.02	wk	01	533	0,91	0,95	0,93	0,77	0,73	0,84	0,98			0,85
125.	INF.02	wk	02	754	0,92	0,91	0,86	0,78	0,77	0,72	0,98			0,83
126.	INF.02	wk	03	763	0,97	0,97	0,96	0,88	0,86	0,87	0,98			0,91
127.	INF.02	wk	04	852	0,96	0,85	0,94	0,75	0,85	0,87	0,98			0,85
128.	INF.03	dk	01	54	0,81	0,93	0,79	0,80	0,74					0,82
129.	INF.03	dk	02	28	0,94	0,91	0,85	0,80	0,84					0,87
130.	INF.03	dk	03	31	0,80	0,90	0,85	0,79	0,80					0,83
131.	INF.03	dk	04	12	0,98	0,96	0,97	0,94	1,00					0,97
132.	INF.03	dk	05	12	0,98	0,98	0,99	0,87	0,99					0,96
133.	INF.03	dk	06	12	0,98	0,99	0,94	0,92	1,00					0,97
134.	INF.03	dk	07	10	0,93	0,95	0,97	0,97	1,00					0,96
135.	INF.03	dk	08	1	1,00	1,00	1,00	1,00	1,00					1,00
136.	INF.03	dk	10	379	0,86	0,86	0,81	0,85	0,77					0,83
137.	INF.03	dk	11	188	0,75	0,79	0,77	0,81	0,66					0,76
138.	INF.03	dk	12	71	0,86	0,92	0,86	0,87	0,79					0,86
139.	INF.04	dk	01	26	0,81	0,76	0,88	0,88						0,82
140.	INF.04	dk	02	39	0,73	0,72	0,80	0,80						0,75
141.	INF.04	dk	03	30	0,61	0,42	0,31	0,47						0,46
142.	INF.07	wk	01	72	0,97	0,93	0,91	0,85	0,77	0,71	0,86			0,88
143.	INF.07	wk	02	67	0,93	0,97	0,93	0,84	0,79	0,70	0,87			0,88

OKE w Poznaniu
Raport z egzaminu zawodowego za rok 2023 (PP2019)

Lp.	Oznaczenie kwalifikacji	Forma egzaminu	Numer zadania	Liczba zdających	Rezultaty wykonania zadania praktycznego						Przebieg wykonania			Średnia łatwość
					R1	R2	R3	R4	R5	R6	P1	P2	P3	
144.	INF.08	wk	01	6	0,83	0,83	0,83	0,78	0,81		0,83			0,82
145.	INF.08	wk	02	10	1,00	1,00	1,00	0,94	0,89		1,00			0,98
146.	LES.01	w	01	12	0,97						0,90	0,77		0,87
147.	MEC.01	w	01	1	1,00	1,00	0,90				0,64			0,89
148.	MEC.03	w	01	101	0,95	0,86					0,91			0,92
149.	MEC.05	w	01	330	0,98	0,86	0,90				0,95			0,91
150.	MEC.05	w	02	77	1,00	0,87	0,93	0,79			0,99			0,92
151.	MEC.06	w	01	3	0,87	1,00	1,00	0,83			0,96			0,93
152.	MEC.08	w	01	339	0,85	0,74	0,88	0,81			0,94			0,85
153.	MEC.09	dk	01	33	0,98	0,99	0,97	0,99						0,98
154.	MEC.09	dk	02	65	0,83	0,76	0,75	0,83						0,79
155.	MED.01	w	01	170	0,95	0,68	0,79	0,83	0,92		0,96	0,91		0,86
156.	MED.01	w	02	178	0,93	0,82	0,82	0,86	0,94		0,96	0,93	0,88	0,89
157.	MED.01	w	03	82	0,99	0,78	0,72	0,81	0,96		0,99	0,97		0,90
158.	MED.02	w	01	123	0,99	0,85	0,84	0,98	0,87	0,99	0,97	0,93		0,93
159.	MED.02	w	02	70	0,99	0,96	0,94	0,98			0,94	0,95		0,96
160.	MED.02	w	03	103	0,99	0,90	0,87	0,98	0,96	0,96	0,94	0,91		0,94
161.	MED.04	d	01	8	0,68	0,74	0,46	0,13	0,47	0,69				0,57
162.	MED.05	wk	01	18	0,67	0,79	0,76	0,74	0,83		0,92	0,95		0,80
163.	MED.05	wk	02	10	0,76	0,90	0,88	0,44	0,74		0,91	0,95		0,79
164.	MED.06	w	01	6	0,83	0,83					0,83			0,83
165.	MED.08	w	01	10	0,83	0,72	1,00	0,86	0,96	0,96	1,00	1,00	1,00	0,94
166.	MED.09	d	01	21	0,96	0,93	0,88	0,90						0,91
167.	MED.10	w	01	122	0,97	0,92	1,00	0,95	0,73	0,70	0,86	0,90		0,85
168.	MED.10	w	02	145	0,97	0,91	1,00	1,00	0,75	0,71	0,88	0,91		0,87
169.	MED.10	w	03	200	1,00	0,97	1,00	1,00	0,66	0,77	0,92	0,91	0,90	0,88
170.	MED.10	w	04	203	0,99	0,97	0,99	1,00	0,74	0,78	0,88	0,90		0,88
171.	MED.10	w	05	91	0,97	0,95	0,99	0,97	0,62	0,71	0,87	0,92	0,92	0,87
172.	MED.12	w	01	250	0,62	0,84	0,72				0,86	0,83		0,80
173.	MED.12	w	02	146	0,81	0,75	0,82	0,89			0,88	0,93		0,85
174.	MED.12	w	03	129	0,93	0,70					0,94	0,88	0,88	0,87
175.	MED.13	d	01	311	0,78	0,81	0,80	0,80						0,80
176.	MED.14	w	01	154	0,93	0,96	0,86				0,93	0,96	0,95	0,93
177.	MED.14	w	02	157	0,96	0,95	0,89				0,98	0,93		0,94
178.	MED.14	w	03	134	0,94	0,80	0,95				0,94	0,97		0,93
179.	MED.14	w	04	124	0,98	0,97	0,94	0,86			0,90	0,96		0,93
180.	MEP.01	w	01	13	0,98	0,97	0,99	0,98			0,99			0,98

OKE w Poznaniu
Raport z egzaminu zawodowego za rok 2023 (PP2019)

Lp.	Oznaczenie kwalifikacji	Forma egzaminu	Numer zadania	Liczba zdających	Rezultaty wykonania zadania praktycznego						Przebieg wykonania			Średnia łatwość
					R1	R2	R3	R4	R5	R6	P1	P2	P3	
181.	MEP.02	w	01	23	1,00	0,80	0,98				0,95			0,91
182.	MEP.03	w	01	34	0,83	0,87	0,96	0,81			0,93			0,87
183.	MOD.03	w	01	151	0,89	0,92	0,90				0,98			0,92
184.	MOT.01	w	01	15	1,00	0,95	0,97	0,93			0,97			0,97
185.	MOT.02	w	01	169	0,93	0,94	0,91	0,91			0,98	0,84		0,92
186.	MOT.02	w	02	117	0,96	0,96	0,96				0,96			0,96
187.	MOT.03	w	01	18	0,98	0,89	0,94				0,87	0,93		0,92
188.	MOT.04	w	01	2	0,93	0,88	1,00	1,00			1,00			0,95
189.	MOT.05	w	01	632	0,96	0,88	0,97	0,97			0,96	0,97	0,91	0,95
190.	MOT.05	w	02	474	0,92	0,93	0,94	0,95			0,93	0,94	0,91	0,93
191.	MOT.06	d	01	215	0,87	0,79	0,54	0,47	0,87					0,74
192.	MTL.02	w	01	4	1,00	0,83	0,97	1,00	1,00	0,93	0,88	0,97	0,93	0,94
193.	OGR.01	w	01	341	0,88	0,90	0,86				0,91			0,88
194.	OGR.01	w	02	401	0,88	0,90	0,84				0,87			0,87
195.	OGR.01	w	03	390	0,90	0,93	0,87				0,92			0,90
196.	OGR.02	w	01	23	1,00	0,96	0,77				0,98			0,94
197.	OGR.02	w	02	4	1,00	0,95	0,75	0,94			1,00			0,95
198.	OGR.03	d	01	556	0,80	0,98	0,90	0,87	0,85					0,88
199.	OGR.04	d	01	42	0,88	0,84	0,82	0,87	0,90					0,87
200.	OGR.05	d	01	13	0,97	0,68	0,74	0,63	1,00					0,75
201.	PGF.01	w	01	13	0,97	0,98	0,85				1,00	0,99	0,91	0,95
202.	PGF.01	w	02	4	0,80	0,84	0,83				0,85	1,00	1,00	0,89
203.	PGF.02	w	01	29	0,89						0,94	0,94		0,92
204.	PGF.03	w	01	9	0,97	0,72					0,99			0,92
205.	PGF.04	dk	01	230	0,83	0,83	0,77	0,82						0,81
206.	PGF.04	dk	02	165	0,96	0,88	0,90	0,86						0,91
207.	PGF.04	dk	03	91	0,84	0,83	0,75	0,86						0,81
208.	PGF.05	w	01	11	0,82	0,79					0,95			0,82
209.	PGF.07	dk	01	388	0,89	0,88	0,84	0,89	0,74					0,84
210.	PGF.07	dk	02	317	0,91	0,93	0,81	0,80						0,87
211.	PGF.07	dk	03	10	0,98	0,96	0,96	0,93						0,96
212.	PGF.08	dk	01	31	0,96	0,93	0,87							0,92
213.	PGF.08	dk	02	44	0,78	0,73	0,80							0,77
214.	ROL.02	w	01	239	0,97	0,94	0,97	0,99	0,97		0,95	0,97		0,97
215.	ROL.02	w	02	188	0,95	0,99	0,99	0,99	0,89	0,95	0,94			0,95
216.	ROL.03	w	01	14	0,81	0,82	0,77	0,93			0,86	1,00		0,86
217.	ROL.03	w	02	20	1,00	0,92	0,75	0,88	0,80	1,00	0,90	0,97	0,99	0,92

OKE w Poznaniu
Raport z egzaminu zawodowego za rok 2023 (PP2019)

Lp.	Oznaczenie kwalifikacji	Forma egzaminu	Numer zadania	Liczba zdających	Rezultaty wykonania zadania praktycznego						Przebieg wykonania			Średnia łatwość
					R1	R2	R3	R4	R5	R6	P1	P2	P3	
218.	ROL.04	w	01	424	0,99	0,99	1,00				0,87			0,97
219.	ROL.04	w	02	402	0,98	0,96	0,93				0,97			0,96
220.	ROL.05	d	01	7	0,77	0,70	0,83	0,46	0,77	0,54				0,67
221.	ROL.06	d	01	92	0,79	0,98	0,74	0,82	0,96					0,87
222.	ROL.07	w	01	41	0,98	0,97	0,95				0,92			0,95
223.	ROL.07	w	02	28	1,00	0,98	0,99				1,00	0,95	1,00	0,98
224.	ROL.08	d	01	5	0,87	1,00	0,64	0,89	0,85	0,95				0,88
225.	ROL.09	d	01	1	0,86	1,00	1,00	0,75	1,00	1,00				0,94
226.	ROL.10	d	01	123	0,99	0,93	0,96	0,97	0,94	0,89				0,95
227.	ROL.11	d	01	603	0,74	0,90	0,93	0,78	0,81					0,84
228.	ROL.12	w	01	78	0,86	0,88	0,95				0,99	1,00		0,93
229.	ROL.12	w	02	69	0,71	0,79	0,89				0,91	0,92		0,84
230.	SPC.01	w	01	106	0,91						0,98	0,94		0,94
231.	SPC.01	w	02	74	0,95						0,97	0,98		0,97
232.	SPC.01	w	03	39	0,94						0,95	0,99		0,96
233.	SPC.02	w	01	42	0,68	0,77	0,90				1,00			0,89
234.	SPC.02	w	02	17	0,77	0,88	0,92				0,99			0,92
235.	SPC.03	w	01	37	0,89						0,90	0,95		0,91
236.	SPC.03	w	02	6	0,98						1,00	0,89		0,96
237.	SPC.04	w	01	4	0,92	0,50					1,00	1,00		0,90
238.	SPC.07	d	01	13	0,96	0,28	0,65	0,96	0,69					0,78
239.	SPC.XX	d	01	13	0,91	0,84	0,98	0,95	0,94					0,93
240.	SPL.01	d	01	2312	0,80	0,92	0,90	0,83	0,91	0,80				0,86
241.	SPL.02	d	01	55	0,92	0,94	0,98	0,96	0,49					0,92
242.	SPL.04	d	01	222	0,88	0,84	0,92	0,80	0,92	0,77				0,85
243.	SPL.05	d	01	31	0,94	0,91	0,78	0,90	0,79	0,84				0,87
244.	SPO.01	w	01	62	0,94	0,89					0,96			0,93
245.	SPO.01	w	02	12	0,97	0,92					0,92			0,93
246.	SPO.01	w	03	6	0,98	1,00					1,00			0,99
247.	SPO.01	w	04	16	0,92	0,67					0,97			0,86
248.	SPO.03	w	01	30	0,86	0,84					0,93	0,91		0,89
249.	SPO.03	w	02	8	0,89	0,82					1,00	0,98		0,92
250.	SPO.03	w	03	5	0,88	0,62					1,00	1,00		0,86
251.	SPO.03	w	04	6	0,94	1,00					0,88	0,93		0,92
252.	SPO.04	w	01	133	0,98	0,86	0,98				0,95			0,95
253.	SPO.04	w	02	66	0,92	0,89	0,87				0,93			0,91
254.	SPO.05	w	01	7	0,91	0,69					0,93	0,73		0,83

OKE w Poznaniu
Raport z egzaminu zawodowego za rok 2023 (PP2019)

Lp.	Oznaczenie kwalifikacji	Forma egzaminu	Numer zadania	Liczba zdających	Rezultaty wykonania zadania praktycznego						Przebieg wykonania			Średnia łatwość
					R1	R2	R3	R4	R5	R6	P1	P2	P3	
255.	SPO.05	w	02	7	0,81	0,91					0,97	0,98		0,93
256.	SPO.05	w	03	25	0,76	0,59					0,85	0,94		0,78
257.	SPO.05	w	04	15	0,87	0,60					0,84	0,98		0,81
258.	TDR.01	d	01	118	0,28	0,72	0,33							0,52
259.	TDR.02	d	01	8	0,83	0,67	0,66	0,22						0,60
260.	TKO.02	w	01	1	1,00	1,00	1,00				1,00	1,00	1,00	1,00
261.	TKO.03	d	01	7	0,14	0,47	0,71	0,64						0,53
262.	TKO.05	w	01	21	0,99	0,92	0,95				0,91	0,93		0,95
263.	TKO.07	d	01	28	0,83	0,71	0,63	0,64	0,85					0,74
264.	TKO.08	d	01	2	0,50	1,00	0,72	0,88	0,50					0,72
265.	TKO.09	w	01	3	1,00	0,95	1,00	1,00			0,98			0,98
266.	TWO.06	dk	01	28	0,96	0,96	0,96	0,97	0,99	0,96				0,97
267.	TWO.07	d	01	71	0,93	0,79	0,74	0,77	0,63	0,79				0,80

Wykres 19. Przedziały punktów uzyskanych przez zdających w części praktycznej egzaminu – Lato 2023

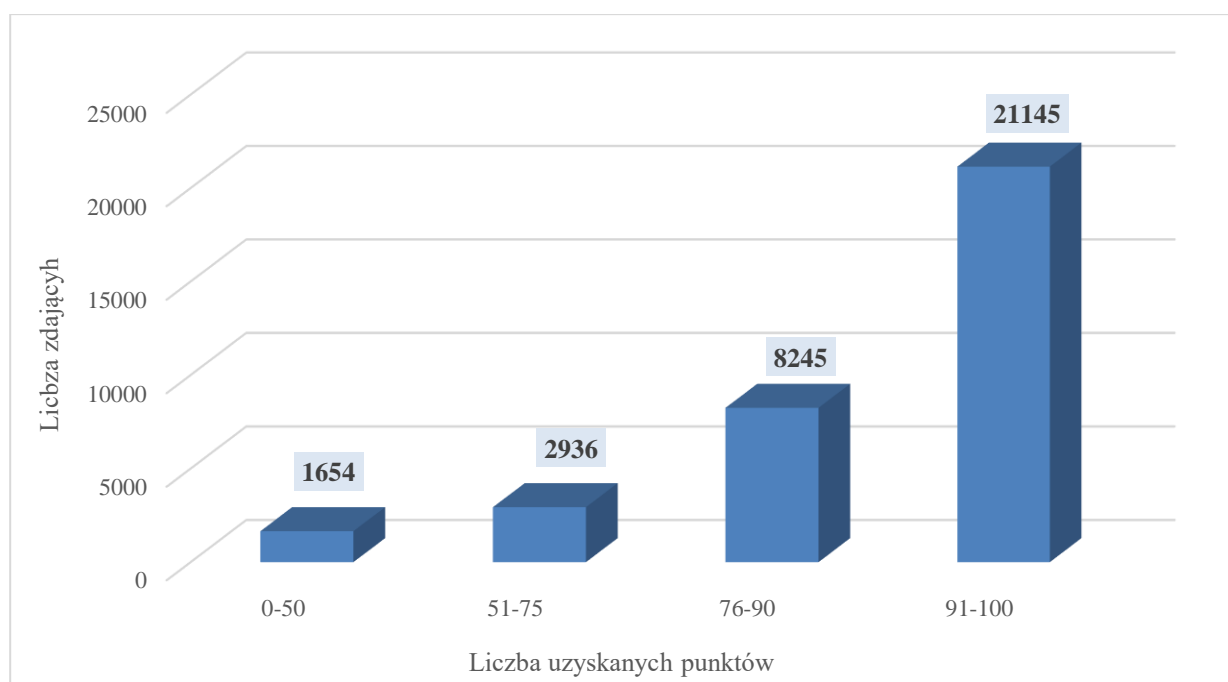

Wykres 20. Odsetek punktów uzyskanych przez zdających w części praktycznej egzaminu – sesja Lato 2023

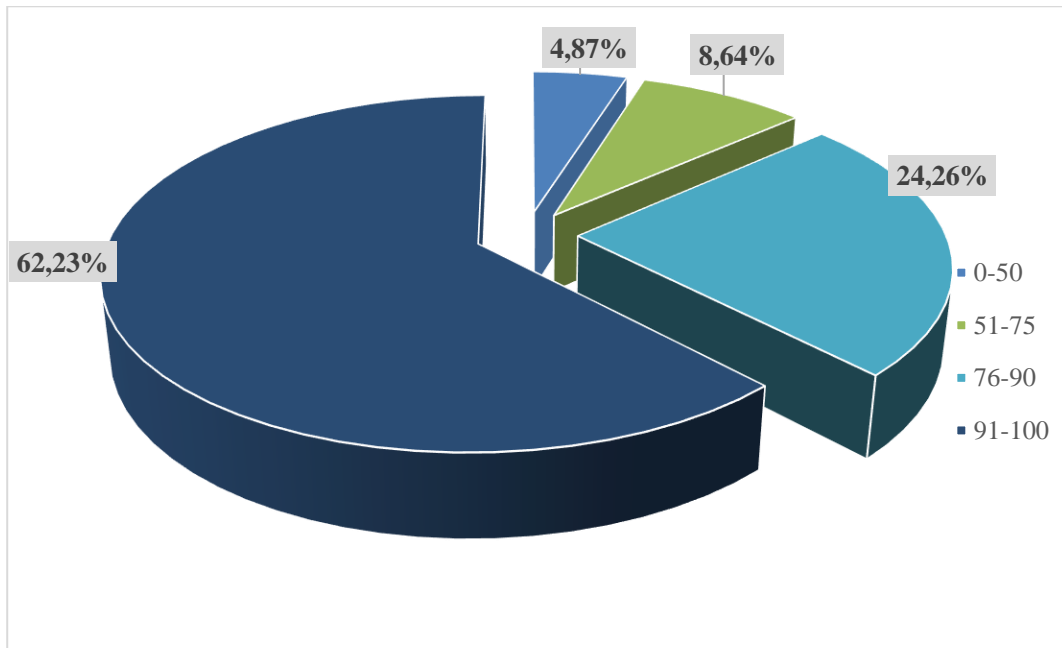

9. LAUREACI I FINALIŚCI TURNIEJÓW I OLIMPIAD W SESJACH EGZAMINACYJNYCH 2023 R.

Tabela 53. Liczbowe zestawienie laureatów i finalistów olimpiad i turniejów w Okręgu w sesji egzaminacyjnej w 2023 r. z podziałem na województwa i kwalifikacje

Lp.	Nazwa Olimpiady/Turnieju	Numer kwalifikacji	Liczba laureatów i finalistów olimpiad i turniejów								Razem w 2023 r
			ZIMA 2023				LATO 2023				
			L	W	Z	OKRĘG	L	W	Z	OKRĘG	
1.	Ogólnopolska Olimpiada Spedycyjno-Logistyczna	SPL.04	-	1	1	2	-	-	-	-	2
2.	Ogólnopolska Olimpiada Wiedzy Elektrycznej i Elektronicznej	ELM.01	-	-	-	-	-	2	-	2	2
3.		ELM.02	-	-	-	-	-	1	-	1	1
4.		ELM.05	1	-	-	1	-	-	-	-	1
5.		ELM.06	2	-	-	2	-	-	-	-	2
6.		INF.02	-	-	-	-	1	-	-	1	1
7.		INF.03	-	-	-	-	1	-	-	1	1
8.		INF.07	-	-	-	-	-	1	-	1	1
9.		Ogólnopolska Olimpiada Wiedzy i Umiejętności z Zakresu Projektowania i Wytwarzania Odzieży	MOD.03	-	-	-	-	-	1	-	1
10.	MOD.11		-	1	-	1	-	-	-	-	1
11.	Ogólnopolska Olimpiada Wiedzy o Żywności	HGT.12	2	-	-	2	-	-	-	-	2
12.	Ogólnopolski Turniej Cukierniczy im. Wojciecha Kandulskiego	SPC.01	-	-	-	-	-	1	-	1	1
13.	Olimpiada "Buduj z Pasją"	BUD.12	-	-	-	-	1	-	-	1	1
14.	Olimpiada "Warto wiedzieć więcej o ubezpieczeniach społecznych"	EKA.04	-	-	-	-	1	-	-	1	1
15.		EKA.05	-	4	-	4	-	-	-	-	4
16.	Olimpiada Innowacji Technicznych i Wynalazczości	BUD.14	2	-	-	2	-	-	-	-	2
17.		EKA.04	-	-	-	-	-	2	-	2	2
18.		EKA.05	-	3	-	3	-	-	-	-	3
19.		ELM.03	-	-	-	-	-	1	4	5	5
20.		ELM.06	-	4	2	6	-	-	-	-	6
21.		INF.02	-	-	-	-	-	1	-	1	1
22.		INF.03	-	10	-	10	-	-	3	3	13
23.		MEC.09	2	-	-	2	-	-	-	-	2
24.		OGR.03	1	-	-	1	-	-	-	-	1
25.		SPL.04	-	-	1	1	-	-	-	-	1
26.	Olimpiada Innowacji Technicznych w Elektronice i Mechatronice	ELM.03	-	-	-	-	-	5	-	5	5
27.		ELM.05	-	-	-	-	-	-	3	3	3
28.	Olimpiada Innowacji Technicznych w Telekomunikacji i Informatyce	INF.02	-	-	-	-	-	1	-	1	1

OKE w Poznaniu
Raport z egzaminu zawodowego za rok 2023 (PP2019)

Lp.	Nazwa Olimpiady/Turnieju	Numer kwalifikacji	Liczba laureatów i finalistów olimpiad i turniejów								Razem w 2023 r
			ZIMA 2023				LATO 2023				
			L	W	Z	OKRĘG	L	W	Z	OKRĘG	
29.	Olimpiada Liderów Telekomunikacji i Informatyki POLTELEINFO	INF.02	-	-	-	-	-	1	-	1	1
30.	Olimpiada Wiedzy Hotelarskiej	HGT.06	-	-	1	1	-	-	-	-	1
31.	Olimpiada Wiedzy i Umiejętności Budowlanych	BUD.12	-	-	-	-	-	1	-	1	1
32.	Olimpiada Wiedzy i Umiejętności Budowlanych	BUD.12	-	-	-	-	4	1	-	5	5
33.		BUD.14	-	5	1	6	-	-	-	-	6
34.	Olimpiada Wiedzy i Umiejętności Handlowo-Menedżerskich	EKA.04	-	-	6	6	-	-	-	-	6
35.		EKA.05	-	2	-	2	-	-	-	-	2
36.	Olimpiada Wiedzy i Umiejętności Menedżerskich	EKA.04	-	-	-	-	-	1	1	2	2
37.		EKA.05	-	5	-	5	-	-	-	-	5
38.		EKA.07	-	2	-	2	-	-	-	-	2
39.	Olimpiada Wiedzy i Umiejętności Rolniczych	HGT.02	-	-	-	-	-	2	-	2	2
40.		HGT.12	-	2	1	3	-	-	-	-	3
41.		OGR.03	-	-	-	-	-	-	1	1	1
42.		OGR.04	8	1	1	10	-	-	-	-	10
43.		ROL.04	-	-	-	-	2	4	-	6	6
44.		ROL.05	-	1	-	1	-	-	-	-	1
45.		ROL.10	2	-	-	2	-	-	-	-	2
46.		ROL.12	-	3	-	3	-	-	-	-	3
47.	Olimpiada Wiedzy o Elektrotechnice i Energetyce Edu-Elektra	ELE.04	-	-	-	-	-	-	1	1	1
48.	Olimpiada Wiedzy o Turystyce	HGT.08	-	1	-	1	-	-	-	-	1
49.	Olimpiada Wiedzy o Żywieniu i Żywności	HGT.12	-	2	1	3	-	-	-	-	3
50.	Olimpiada Wiedzy Technicznej	ELM.04	-	1	-	1	-	-	-	-	1
51.	Turniej Budowlany "Złota Kielnia"	BUD.11	-	-	-	-	-	1	1	2	2
52.	VII Ogólnopolski Turniej Kucharski	HGT.02	-	-	-	-	-	2	-	2	2
53.	XIV Ogólnopolska Olimpiada Logistyczna	SPL.01	-	-	-	-	-	17	-	17	17
54.	XIV Olimpiada Wiedzy Hotelarskiej	HGT.03	-	-	-	-	-	2	1	3	3
RAZEM			20	48	15	83	10	48	15	73	156

Wykres 21. Liczba laureatów i finalistów olimpiad i turniejów w województwach i okręgu – sesja Zima 2023 i sesja Lato 2023 r.

